

RELATÓRIO

ANÁLISE ESTATÍSTICO AO SISTEMA EDUCATIVO

(Ano Lectivo 2014 -2015)



STP, JUNTOS POR UMA EDUCAÇÃO INCLUSIVA, DE QUALIDADE E PARA TODOS AO LONGO DA VIDA

2015/Outubro

Ficha Técnica

Título -----**Relatório Estatístico da Educação**

Autores -----Técnicos da Direcção de Estatística e Planeamento :

Victória Rita (Chefe do Departamento – Mestre em Estatística da Educação)

João Costa Alegre C. Nascimento (Economia de Trabalho/Estatístico)

José Rodrigues R. Cardoso (Estatístico)

Edição ----- Direcção de Estatística e Planeamento

Rua da Misericórdia

São Tomé

São Tomé e Príncipe

Impressão ----- Direcção de Estatística e Planeamento

Tiragem ----- 30 Exemplares

Periodicidade -----Anual

“Ninguém caminha sem aprender a caminhar, sem aprender a fazer o caminho caminhando, refazendo e retocando o sonho pelo qual se pôs a caminhar.”

Paulo Freire

Agradecimentos

Os agradecimentos da equipa técnica da Direcção de Estatística e Planeamento do Ministério da Educação, Cultura e Ciência são dirigidos aos Coordenadores de Jardins e Creches, Directores, Coordenadores e Responsáveis das diferentes escolas do Ensino Básico e Secundário do País, Centros de Formação Técnico Profissional e Superior e estabelecimentos de ensino Privados pelo engajamento e disponibilidade no fornecimento das informações estatísticas solicitadas, tornando por isso possível esta publicação.

Agradecimentos também a Directora do Planeamento e Inovação Educativa do MECC e a todos quantos que, directa ou indirectamente contribuíram e tornaram possível a concretização deste Relatório.

➤ FICHA TÉCNICA-----	2
➤ AGRADECIMENTOS-----	4
➤ INTRODUÇÃO (CONTEXTO/JUSTIFICAÇÃO)-----	9

INDICADORES/DISCRICÃO

➤ REDE ESCOLAR -----	10
➤ POPULAÇÃO ESCOLARIZÁVEL /ESCOLARIZADA E DOCENTES-----	14
➤ POPULAÇÃO DEMOGRÁFICA E ESCOLARIZADA-----	15

ENSINO PRÉ-ESCOLAR.....18

➤ PRINCIPAIS INDICADORES-----	19
➤ CENTROS DE ENSINO E ESPAÇO FÍSICO-----	21
➤ ESCOLARIZAÇÃO-----	24
➤ PERFIL DOS DOCENTES-----	36

ENSINO BÁSICO.....41

➤ SÍNTESE DAS PRINCIPAIS VARIÁVEIS-----	42
➤ EFECTIVO ESCOLAR-----	43
➤ RÁCIO ALUNOS/TURMA POR ESTABELECIMENTO DE ENSINO NO PÚBLICO-----	44
➤ TAXAS DE ESCOLARIZAÇÃO-----	48
➤ EFECTIVO INSCRITOS POR IDADE E SEXO POR DISTRITO/REGIÃO-----	54
➤ ALUNOS MATRICULADOS PELA 1ª VEZ E REPETÊNTES POR IDADE CLASSE E POR SEXO -----	58
➤ APROVEITAMENTO ESCOLAR DO FIM DO ANO LECTIVO 2014-2015-----	66
➤ PERFIL DO PESSOAL DOCENTE NAS ESCOLAS PÚBLICAS-----	69

ENSINO SECUNDÁRIO.....71

➤ SÍNTESE DAS PRINCIPAIS VARIÁVEIS-----	72
➤ MATRICULA NO ANO LECTIVO 2014-2015 POR DISTRITO/REGIÃO-----	74
➤ ESCOLARIZAÇÃO-----	75
➤ RÁCIO ALUNO/TURMA POR DISTRITO/REGIÃO NOS ESTABELECIMENTOS PUBLICOS-----	92
➤ TAXA DE ESCOLARIZAÇÃO-----	93
➤ APROVEITAMENTO ESCOLAR DOS ALUNOS NO FINAL DO ANO LECTIVO-----	95
➤ PERFIL DO PESSOAL DOCENTE NAS ESCOLAS PUBLICAS-----	96

ENSINO TÉCNICO PROFISSIONAL E PROFISSIONALIZANTE.....97

➤ SINTISE DAS PRINCIPAIS VARIÁVEIS-----	98
➤ MATRÍCULA NO ANO LECTIVO 2014-2015-----	98
➤ ALUNOS MATRICULADOS NO CENTRO POLITÉCNICO-----	99
➤ ALUNOS MATRICULADOS NOS CURSOS SECUNDÁRIO PROFISSIONALMENTE QUALIFICANTE-----	99

ENSINO SUPERIOR.....101

➤ SINTISE DAS PRINCIPAIS VARIÁVEIS-----	102
➤ MATRICULA NO ANO LECTIVO 2014-2015-----	102

ENSINO PARA JOVENS E ADULTOS.....108

➤ MATRICULA NO ANO LECTIVO 2014-2015-----109

➤ PRINCIPAIS CONSTRANGIMENTOS -----111

DADOS ESTATÍSTICOS

➤ TABELA Nº1 – PRÍNCIPAIS ESTABELECIMENTOS DE ENSINO PÚBLICO E PRIVADO-----11

➤ TABELA Nº2 – EVOLUÇÃO DOS DADOS DEMOGRÁFICOS DA POPULAÇÃO ESCOLARIZÁVEL
POR IDADE, SEXO E POR DISTRITO/REGIÃO (2013-2014)-----14

➤ TABELA Nº3 – EFECTIVOS DE TODOS OS NÍVEIS DE ENSINO POR FAIXA ETÁRIA
(POPULAÇÃO ESCOLARIZÁVEL)-----15

➤ TABELA Nº4 – EFECTIVO DE TODOS OS NÍVEIS DE ENSINO POR FAIXA ETÁRIA
(POPULAÇÃO ESCOLARIZADA)-----15

➤ TABELA Nº5 –PERFIL DO PESSOAL DOCENTE POR NÍVEL DE ENSINO-----17

ENSINO PRÉ-ESCOLAR

➤ TABELA Nº6 – TAXA DE COBERTURA, PARTICIPAÇÃO FEMININA E O ÍNDICE DE
PARIDADE-----20

➤ TABELA Nº7 – RÁCIOS E PERFIL DOS DOCENTES-----20

➤ TABELA Nº8 – NÚMERO DE ESTABELECIMENTOS DE ENSINO E SALAS DE ACTIVIDADES-----21

➤ TABELA Nº9 – NÚMERO DE SALAS DE ACTIVIDADES POR ESTABELECIMENTOS (PÚBLICOS E
PRIVADOS)-----22

➤ TABELA Nº 10– CRIANÇAS INSCRITAS POR IDADE E SEXO NOS ESTABELECIMENTOS
PÚBLICOS E PRIVADOS-----25

➤ TABELA Nº 11 – CRIANÇAS INSCRITAS POR IDADE E SEXO NOS ESTABELECIMENTOS
PÚBLICOS-----30

➤ TABELA Nº 12 – CRIANÇAS INSCRITAS POR IDADE E SEXO NOS ESTABELECIMENTOS
PRIVADOS-----34

➤ TABELA Nº 13 – PESSOAL DOCENTE A NÍVEL NACIONAL NO PÚBLICO E PRIVADO-----36

➤ TABELA Nº 14 – PESSOAL DOCENTE A NÍVEL NACIONAL NO PÚBLICO -----37

➤ TABELA Nº 15 – PESSOAL DOCENTE A NÍVEL NACIONAL NO PRIVADO-----37

➤ TABELA Nº 16 – PESSOAL NÃO DOCENTE A NÍVEL NACIONAL NO PÚBLICO -----38

➤ TABELA Nº 17 – PESSOAL NÃO DOCENTE POR ESCOLA NO PÚBLICO -----39

ENSINO BÁSICO

➤ TABELA Nº 18 – EFECTIVO DE ALUNOS, ESPAÇO FÍSICO E PROFESSORES-----42

➤ TABELA Nº19 – RACIO ALUNO/TURMA POR ESTABELECIMENTOS PUBLICOS-----45

➤ TABELA Nº20 – PARTICIPAÇÃO POR GÉNERO E IPS-----48

➤ TABELA Nº 21 – EFECTIVO ESCOLAR NAS ESCOLAS PUBLICAS-----50

➤ TABELA Nº 22 – EFECTIVO ESCOLAR NAS ESCOLAS PRIVADAS-----53

➤ TABELA Nº 23 – EFECTIVO ESCOLAR A NÍVEL NACIONAL-----53

➤ TABELA Nº 24 – EFECTIVO INSCRITOS POR IDADE E SEXO POR DISTRITO/REGIÃO – PÚBLICO E
PRIVADO-----54

➤ TABELA Nº 25-ALUNOS MATRICULADOS PELA 1ª VEZ E REPETÊNTES POR IDADE CLASSE E POR
SEXO -----58

➤ TABELA Nº26 – EVOLUÇÃO DA PERCENTAGEM DE REPETÊNCIA-----	66
➤ TABELA Nº27 – TAXA DE PROMOÇÃO, REPETÊNCIA E ABANDONO-----	66
➤ TABELA Nº 28 – PERFIL DE RETENÇÃO NO SISTEMA-----	67
➤ TABELA Nº29 – PESSOAL DOCENTE COM FORMAÇÃO, EM FORMAÇÃO E SEM FORMAÇÃO-----	69
➤ TABELA Nº30– PESSOAL DOCENTE DO 1º CICLO COM FORMAÇÃO, EM FORMAÇÃO E SEM FORMAÇÃO-----	69
➤ TABELA Nº31– PESSOAL DOCENTE DO 2º CICLO COM FORMAÇÃO, EM FORMAÇÃO E SEM FORMAÇÃO-----	70

ENSINO SECUNDÁRIO

➤ TABELA Nº32 - EFECTIVO DE ALUNOS, ESPAÇO FÍSICO E PROFESSORES NO 1º CICLO-----	73
➤ TABELA Nº33 - EFECTIVO DE ALUNOS, ESPAÇO FÍSICO E PROFESSORES NO 2º CICLO-----	73
➤ TABELA Nº34 – PARTICIPAÇÃO NO SISTEMA POR GÉNERO E IPS NO 1º CICLO SECUNDÁRIO-----	76
➤ TABELA Nº35 – PARTICIPAÇÃO NO SISTEMA POR GÉNERO E IPS NO 2º CICLO SECUNDÁRIO-----	76
➤ TABELA Nº36 – EVOLUÇÃO DA REPETÊNCIA NO ENSINO SECUNDÁRIO-----	77
➤ TABELA Nº37 – TAXA DE PROMOÇÃO, REPETÊNCIA E DO ABANDONO NO SECUNDÁRIO-----	77
➤ TABELA Nº38– EFECTIVO ESCOLAR DO 1ºCICLO DO SECUNDÁRIO NAS ESCOLAS PUBLICAS A NÍVEL NACIONAL-----	78
➤ TABELA Nº39 – EFECTIVO ESCOLAR DO 1ºCICLO DO SECUNDÁRIO NAS ESCOLAS PRIVADAS A NÍVEL NACIONAL-----	79
➤ TABELA Nº40 – EFECTIVO ESCOLAR DO 1ºCICLO DO SECUNDÁRIO NAS ESCOLAS PÚBLICAS E PRIVADAS (Nacional)-----	80
➤ TABELA Nº41 – EFECTIVO ESCOLAR DO 1ºCICLO DO SECUNDÁRIO POR IDADE E POR DISTRITO/REGIÃO (Nacional)-----	80
➤ TABELA Nº42 – ALUNOS MATRICULADOS PELA 1ªVEZ E REPETENTES POR IDADE, CLASSE E SEXO -----	83
➤ TABELA Nº43 – EFECTIVO ESCOLAR DO 2ºCICLO DO SECUNDÁRIO NA ESCOLA PUBLICA-----	91
➤ TABELA Nº44 – EFECTIVO ESCOLAR DO 2ºCICLO DO SECUNDÁRIO NA ESCOLA PRIVADA -----	91
➤ TABELA Nº45 – EFECTIVO ESCOLAR DO 2ºCICLO DO SECUNDÁRIO NAS ESCOLAS PÚBLICAS E PRIVADAS (Nacional)-----	92
➤ TABELA Nº46 - PESSOAL DOCENTE COM FORMAÇÃO, EM FORMAÇÃO E SEM FORMAÇÃO POR DISTRITO E REGIÃO-----	80

ENSINO TÉCNICO PROFISSIONAL E PROFISSIONALIZANTE-

➤ TABELA Nº47 – EFECTIVO DE ALUNOS E NÚMERO DE ESCOLAS-----	98
➤ TABELA Nº48 – ALUNOS MATRICULADOS POR CURSOS TÉCNICO PROFISSIONAL E POR SEXO-----	99
➤ TABELA Nº49 - ALUNOS MATRICULADOS POR CURSO PROFISSIONALIZANTE, POR ANO E POR SEXO-----	99
➤ TABELA Nº50 – ESTUDANTES INSCRITOS NOS CURSOS DA SAÚDE-----	99
➤ TABELA Nº51 – EVOLUÇÃO DE EFECTIVO DE ESTUDANTES INSCRITOS NOS CURSOS TÉCNICOS E QUALIFICANTES-----	100

ENSINO SUPERIOR

➤ TABELA Nº52 -EFECTIVO DE ESTUDANTES E NÚMERO DE INFRA-ESTRUTURAS-----	102
➤ TABELA Nº53 – ESTUDANTES MATRICULADOS POR ÁREA DE FORMAÇÃO NO ISEC-----	103

➤ TABELA Nº54 - ESTUDANTES INSCRITOS POR ANO DE ESTUDO E POR SEXO NA LUSIADA-----	103
➤ TABELA Nº55 – ESTUDANTES INSCRITOS POR FORMAÇÃO/CURSO E POR SEXO NO IUCAI-----	104
➤ TABELA Nº56 – ESTUDANTES INSCRITOS POR CURSO, POR ANO DE ESTUDO E POR SEXO NO USTP-----	105
➤ TABELA Nº57 – ESTUDANTES BOLSEIROS INTERNOS E EXTERNOS NO ENSINO SUPERIOR, ANO LECTIVO 2014-2015-----	107

EDUCAÇÃO DE JOVENS E ADULTOS

➤ TABELA Nº58 – ALUNOS MATRICULADOS NO CURSO NOCTURNO-----	109
➤ TABELA Nº59 – ALUNOS MATRICULADOS NA ALFABETIZAÇÃO E PÓS ALFABETIZAÇÃO-----	110
➤ TABELA Nº60 – DADOS GERAIS DA PÓSALFABETIZAÇÃO-----	110

PRINCIPAIS CONSTRANGIMENTOS-----95

GRÁFICOS

➤ GRÁFICO Nº1 – GÉNERO POR NÍVEIS DE ENSINO (DISPARIDADES)-----	16
➤ GRÁFICO Nº2 – GÉNERO NO ENSINO (DISPARIDADES ENTRE SEXO)-----	16
➤ GRÁFICO Nº3 – ÍNDICE DE PARIDADE ENTRE SEXO-----	16

ENSINO PRÉ-ESCOLAR

➤ GRÁFICO Nº4 – TAXA DE COBERTURA POR DISTRITO-----	17
➤ GRÁFICO Nº5 – PARTICIPAÇÃO FEMININA POR DISTRITO/REGIÃO-----	19
➤ GRÁFICO Nº6 – DOCENTES COM FORMAÇÃO, EM FORMAÇÃO E SEM FORMAÇÃO-----	21
➤ GRÁFICO Nº7 - EVOLUÇÃO DE EFECTIVO DE CRIANÇAS INSCRITAS POR ANO LECTIVO-----	24

ENSINO BÁSICO

➤ GRÁFICO Nº8 – MATRICULA POR DISTRITO E REGIÃO-----	43
➤ GRÁFICO Nº9 – EVOLUÇÃO DA TAXA BRUTA DE ESCOLARIZAÇÃO-----	49
➤ GRÁFICO Nº10 - PERFIL DE ESCOLARIZAÇÃO TRANSVERSAL-----	49
➤ GRÁFICO Nº11 – PERCENTAGEM DE APROVAÇÃO NAS CLASSES DE PASSAGEM PROGRESSIVA-----	59
➤ GRÁFICO Nº12 – PERCENTAGEM DE APROVAÇÃO NAS CLASSES DE EXAMES DO 1º CICLO-----	60
➤ GRÁFICO Nº13 – PERCENTAGEM DE APROVAÇÃO NO 2º CICLO-----	60

ENSINO SECUNDÁRIO

➤ GRÁFICO Nº14 – ALUNOS MATRICULADOS NO 1º CICLO DO SECUNDÁRIO POR DISTRITO/REGIÃO-----	66
➤ GRÁFICO Nº15 – ALUNOS MATRICULADOS NO 2º CICLO DO SECUNDÁRIO POR DISTRITO/REGIÃO-----	66
➤ GRÁFICO Nº16 – RÁCIO ALUNOS/TURMA POR DISTRITO/REGIÃO-----	76
➤ GRÁFICO Nº17 – EVOLUÇÃO DA TAXA BRUTA DE ESCOLARIZAÇÃO-----	77
➤ GRÁFICO Nº18 – PERFIL DE ESCOLARIZAÇÃO TRANSVERSAL-----	78
➤ GRÁFICO Nº19 – APROVEITAMENTO NO ENSINO SECUNDÁRIO (7ª à 12 CLASSE)-----	79

Introdução

CONTEXTO / JUSTIFICAÇÃO

O Ministério da Educação Cultura e Ciência (MECC) aposta na educação como forma de homens e mulheres Santomenses valorizarem os recursos naturais disponíveis e, seguramente, alcançar os melhores níveis do desenvolvimento. Ademais relativamente ao desempenho do sistema educativo santomense registaram-se progressos importantes, nos últimos anos, nos domínios do acesso ao ensino básico e da paridade raparigas e rapazes. Nos próximos tempos, toda a atenção educativa estará virada para;

- Melhor qualidade e eficiência do Ensino;
- Melhoria na capacidade do recurso humano;
- Melhoria da gestão administrativa e pedagógica do sistema, e
- Erradicação do alfabetismo.

Neste sentido várias acções estão sendo empreendidas tanto pelo MECC como pelos parceiros para a melhoria da qualidade do ensino e da educação em São Tomé e Príncipe.

Este relatório tem como objectivo essencial fornecer aos decisores, planificadores, gestores e actores do sector da educação, aos parceiros, estudantes, pesquisadores, investigadores e ao público em geral, um conjunto de informações sobre a situação real das escolas públicas e privadas de forma geral, nomeadamente, a população escolarizada e escolarizável, o pessoal docente e não docente, as infra-estruturas, as comodidades, o espaço pedagógico, a eficácia interna do sistema educativo entre outras informações.

As informações e dados contidos neste relatório de análise, não são tão exaustivo, mais poderão ajudar aos actores do sistema na sua planificação, na gestão e na tomada de decisões.

O Ministério da Educação Cultura e Ciência apela a boa utilização deste relatório.

Rede Escolar

- Pré-Escolar
- Básico
- Secundário

I – REDE ESCOLAR

Tabela nº1 – Principais Estabelecimentos de Ensino público e privado

DIST	Ensino Pré-escolar		Ensino Básico		Ensino Secundário	
	Publico	Privado	Publico	Privado	Publico	Privado
ÁGUA-GRANDE	TARTARUGA	AISEC	12 DE JULHO	ESCOLA PORTUGUESA JOÃO PAULO II (IDF) ESCOLA INTERNACIONAL BAMBINO	PATRICE LUMUMBA	JOÃO PAULO II (IDF)
	1º DE MAIO	BAMBINO	1º DE JUNHO		LICEU NACIONAL	
	ALDA GRAÇA	PRÍNCESINHA	ALMEIRIM			
	CRECHE FERNANDA MARGATO	AMIGOS DA SARA	ATANÁSIO GOMES			
	MADRES CANOSSIANAS	JARDIM ARCO-IRIS	B.I.VILA FERNANDA			
	MINA ANZU	JARDIM TIA LUISA	BÔBÔ FORRO			
	PÁSCOA CARVALHO	OFICINA DE SONHOS	D.MARIA DE JESUS			
	PORCELANA	AMOR MATERNAL	FRANCISCO TENREIRO			
	VIGOÇO	ANZO MAMA	MESQUITA			
	S. MARÇAL	TIA BELA FATHER'S COURT INT.SCHOOL GLORIOUS INTERNATIONAL SCHOOL ARCAR COLÉGIO COSME DA MOTA	OQUÊ -DE-REI PANTUFO PATRICE LUMUMBA PRAIA GAMBOA RIBOQUE DA CAPITAL S.JOÃO S.MARÇAL			
CANTAGALO	ALTO DOURO		ADÃO DEUS LIMA		SANTANA	
	ANSELMO ANDRADE		ANSELMO ANDRADE			
	CARIDADE		CLAUDINO FARO			
	COLÓNIA AÇORIANA		COLÓNIA AÇOREANA			
	CRECHE ÁGUA IZÉ		MENDES DA SILVA			
	GUEGUE		PRAIA REI			
	Jardim Infância SANTANA		PREP.SANTANA			
	MATO CANA		QUIMPO			
	PEDROMA		RIBEIRA AFONSO			
	PINHEIRA		RIBOQUE SANTANA			
	SANTA CLOTILDE					
	UBÁ BUDO					
	CLAUDINO FARO					
C. SOCIAL RIB. AFONSO						

Tabela nº1 (Cont.)

DIST	Ensino Pré-escolar		Ensino Básico		Ensino Secundário	
	Publico	Privado	Publico	Privado	Publico	Privado
CAJÉ	ANGOLARES DONA AUGUSTA EMOLVE/AGRIPALMA PORTO ALEGRE PRAIA PESQUEIRA RIBEIRA PEIXE	ROÇA SÃO JOÃO ESPIRITO SANTO	ANGOLARES ANGRA TOLDO DONA AUGUSTA ILHÉU DAS ROLAS IÔ GRANDE MONTE MÁRIO PORTO ALEGRE PREP.ANGOLARES RIBEIRA PEIXE VILA JOSÉ		PREP.ANGOLARES PORTO ALEGRE	
LEMBÁ	PIMPOLHO DIOGO VAZ ESPRAINHA GENEROSA LEMBÁ MONTE FORTE MULUNDO PONTA FIGO PÔR DO SOL S.JOSÉ SANTA CLOTILDE	ARCA DE NOÉ	DIOGO VAZ ESPRAINHA NEVES MÃE CLARA PONTA FIGO PRE. NEVES RIBEIRA FUNDA ROSEMA SANTA CATARINA SANTA GENY		PREP NEVES STA CATARINA	
LOBATA	AGOSTINHO NETO ÁGUA CASADA BELA VISTA BOA ENTRADA CALDEIRAS FERNÃO DIAS FERREIRA GOVERNO LARANJEIRO PLANCAS I PRADO SAN QUILÊMBÊ SANTA LUZIA VALE FLÔR MAIANÇO		B.I.DESEJADA BOA ENTRADA CALDEIRAS CONDE GUADALUPE JOSÉ LEAL BOUÇAS MAGODINHO MORRO PEIXE PRAIA DAS CONCHAS GUADALUPE (Venâncio pires) SANTA LUZIA		DESEJADA PREP GUADALUPE	

Tabela nº1 (Cont.)

DIST	Ensino Pré-escolar		Ensino Básico		Ensino Secundário	
	Publico	Privado	Publico	Privado	Publico	Privado
MÉ-ZOCHI	BEM POSTA CATAP MARGÃO MONTE CAFÉ MONTE MACACO NOVA MOCA NOVO DESTINO OLOF PALM QUELUZ QUINTA DAS PALMEIRAS S. NICOLAU S.JOSÉ SANTA MARGARIDA SAUDADE VISTA ALEGRE PRADO JARDIM BOMBOM	C. INFANTIL DE BOMBOM CRIANÇA JOCUM PRINCESA MARIBEL	ÁGUA BELA ALBERTINA MATOS ALMAS B.I. ALMAS BOMBOM CAIXÃO GRANDE CAPELA (JANUÁRIO GRAÇA) FOLHA FÉDE JAVA LE MOS MILAGROSA MONTE CAFÉ OTÓTÓ PEDROMA POTÓ PREP. TRINDADE PROF. MANUEL QUAR S.FINÍCIA TRINDADE S. PONTES UBA BUDO		ALMAS BOMBOM MANUELA MARGARIDO TRINDADE	
PRÍNCIPE	ALDA DO ESPIRITO SANTO BELO MONTE JOÃO PAULO CASSANDRA CRECHE ABADE CRECHE PONTA DO SOL CRECHE PRAIA BURRA CRECHE S. JOAQUIM JARDIM SANTO ANTÓNIO II MINO QUETÉ PORTO REAL PRAIA INHAME SUNDY Sta. TEREZINHA		ABADE JANUÁRIO GRAÇA NOVA ESTRELA PAULA LAVRES PORTO REAL PRAIA INHAME S. JOAQUIM Sto. ANTONIO II SUNDY		Sto. ANTONIO II PADRÃO PRAIA INHAME NOVA ESTRELA	

POPULAÇÃO ESCOLARIZÁVEL E ESCOLARIZADA E DOCENTES

Antes de apresentar e analisar o estado do sistema educativo Santomense com base nos dados recolhidos do ano 2014-2015, importa referir-se sobre os dados da população disponível, na medida em que, os dados demográficos são elementos indispensáveis para o cálculo de alguns indicadores igualmente importantes, nomeadamente, aqueles que visam avaliar a cobertura escolar. São igualmente necessários para a planificação de acções futuras, tais como o recrutamento de novos professores, construção de salas de aula, etc, no sentido de se melhorar a cobertura escolar do sistema.

Os dados demográficos utilizados neste relatório foram estimados pelo Instituto Nacional de Estatística (INE) de São Tomé e Príncipe, com base no recenseamento Geral da População e Habitação (RGPH, 2012). Esses dados permitiram-nos fazer, dentre outras, análises sobre a cobertura escolar por Distrito/Região e a nível Global do País.

Tabela nº2- Evolução dos Dados demográficos da população escolarizável por idade, por sexo e por Distrito/Região ano 2013-2014

SE XO	Faixa etária	POPULAÇÃO ESCOLARIZAVEL 2013								POPULAÇÃO ESCOLARIZAVEL 2014							
		STP	LEM	LOB	MEZ	AGD	CANT	CAUÉ	RAP	STP	LEM	LOB	MEZ	AGD	CANT	CAUÉ	RAP
FEMININO	0-2 anos	8364	744	1010	2041	3174	794	272	330	8569	766	1033	2088	3261	813	275	337
	3 anos	2867	260	337	695	1089	267	95	123	2937	268	344	711	1119	274	96	126
	4 anos	2865	249	312	702	1078	310	104	110	2935	257	319	717	1107	318	105	112
	5 anos	2881	257	310	748	1034	305	90	138	2951	265	317	765	1062	313	91	140
	6 anos	2642	220	294	662	938	298	103	127	2707	227	300	677	964	305	104	130
	11 anos	2275	173	253	574	880	219	75	102	2331	178	258	587	905	224	75	104
	(6-11 anos)	14871	1243	1596	3781	5477	1573	544	657	15235	1280	1632	3867	5627	1611	548	670
	12 anos	2297	183	233	611	904	217	80	69	2353	189	239	624	929	222	80	71
	(12- 14 anos)	6266	566	658	1601	2385	584	227	247	6419	583	673	1637	2450	598	229	251
	15 anos	2021	174	200	550	716	204	79	98	2071	179	205	563	736	209	79	100
	(15-17 anos)	5805	482	572	1484	2261	556	209	242	5947	496	585	1518	2323	570	211	246
	(12-17 anos)	12071	1048	1229	3084	4646	1140	436	488	12366	1079	1257	3154	4773	1168	439	498
	18 anos	1759	137	205	447	697	163	48	63	1802	141	209	457	716	167	49	64
	(18-22 anos)	8688	654	975	2154	3588	757	231	332	8901	673	997	2203	3686	775	233	339
MASCULINO	0-2 anos	8540	740	1003	2083	3235	846	265	368	8749	762	1026	2131	3324	866	268	375
	3 anos	2899	284	321	722	1061	295	97	119	2970	293	328	738	1090	302	98	122
	4 anos	2865	263	311	681	1113	290	94	114	2935	270	318	697	1143	297	95	116
	5 anos	2861	281	348	701	1074	249	90	120	2932	289	356	716	1103	255	91	123
	6 anos	2747	266	309	684	1014	285	81	109	2814	273	316	700	1042	292	81	111
	11 anos	2303	220	242	586	858	194	95	108	2360	227	248	599	881	198	96	110
	(6-11 anos)	14805	1327	1647	3829	5382	1482	499	640	15168	1366	1684	3916	5529	1518	504	652
	12 anos	2375	230	233	622	831	260	105	94	2433	236	239	636	854	266	106	96
	(12- 14 anos)	6364	571	664	1632	2277	668	281	270	6520	588	679	1669	2339	684	284	275
	15 anos	1935	148	214	499	711	207	77	79	1983	153	219	510	730	212	77	81
	(15-17 anos)	5916	488	644	1574	2125	637	229	219	6061	502	659	1610	2183	652	231	223
	(12-17 anos)	12281	1059	1308	3206	4401	1305	510	489	12582	1091	1338	3279	4522	1336	515	499
	18 anos	1826	144	176	498	686	184	77	60	1870	148	180	509	705	189	77	61
	(18-22 anos)	8921	741	1013	2312	3344	903	312	297	9140	763	1036	2365	3436	925	314	302

Fonte Dados estimados do INE com base no RGPH 2012.

POPULAÇÃO DEMOGRÁFICA E ESCOLARIZADA

- **População estimada em cerca de 187 604 indivíduos em 2014**
- População escolarizável (Tabela abaixo)

Tabela nº3 - Efectivos de todos os níveis de ensino por faixa etária

Designação	Valor Relativo	Valor Absoluto
População dos 0-2 anos	9,23%	17318
População dos 3-5 anos	9,41%	17660
População dos 6-11 anos	16,21%	30403
População dos 12-14 anos	6,90%	12939
População dos 15-17 anos	6,40%	12008
População dos 18- 23 até 30 anos	22,79%	42753
Total população dos 0-30 anos	70,94%	133081

- População escolarizada (Tabela abaixo)

Tabela nº4 - Efectivos de todos os níveis de ensino por faixa etária

Designação	Valor Relativo	Valor Absoluto
População dos 0-2 anos	5,19%	899
População dos 3-5 anos	47,88%	8457
População dos 6-11 anos	98,55%	29962
População dos 12-14 anos	101,10%	13071
População dos 15-17 anos	75,02%	9009
População dos 18 à 30 anos	40,42%	17279
Total população dos 0 à 30 anos	59,12%	78684

Taxa bruta de escolarização por níveis de ensino

- **Disparidades em diferentes níveis de ensino (Género no ensino)**

Gráfico nº1 – Género em diferentes níveis de ensino

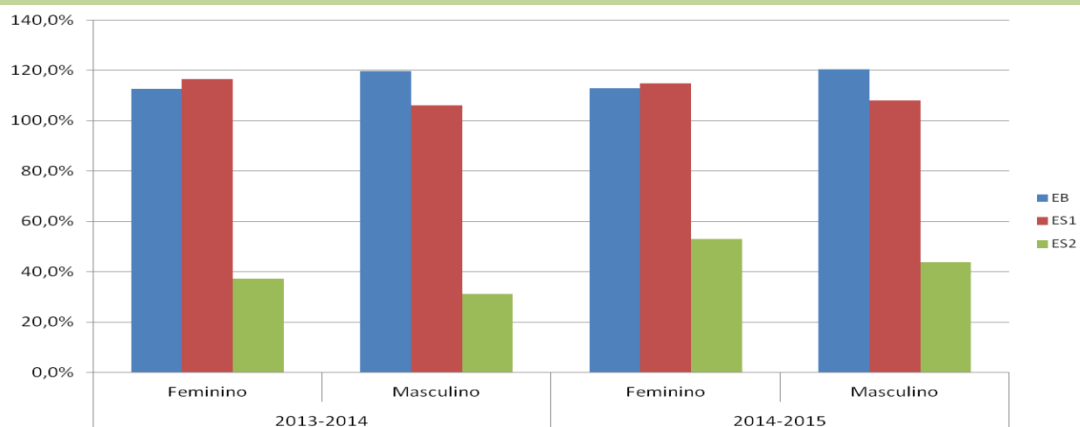

- Disparidades em Género por níveis de ensino

Gráfico nº2 – Género no ensino

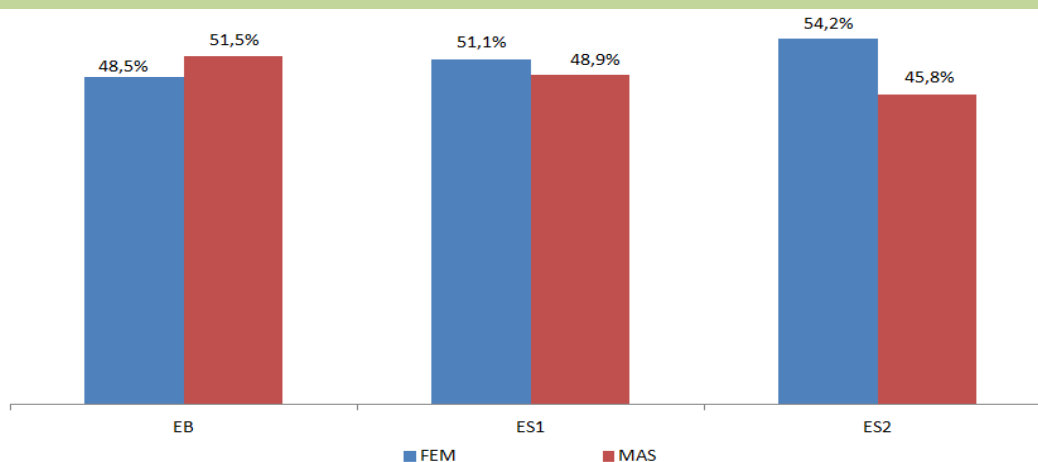

- Disparidades em Género por níveis de ensino

Gráfico nº3 – Índice de paridade entre sexo



Tabela nº5 - Perfil do pessoal docente por nível de ensino (Escolas Públicas)

Níveis de Ensino	c/ Form Área n/ Pedagógica			c/ Form Área Pedagógica			Em Form Área n/ Pedagógica			Em Form Área Pedagógica			s/ Formação		
	F	M	MF	F	M	MF	F	M	MF	F	M	MF	F	M	MF
Pré-escolar	1,6%	0,2%	1,8%	29,1%	1,3%	30,4%	2,4%	0,4%	2,7%	16,9%	1,6%	18,5%	43,6%	2,9%	46,5%
Ensino Básico	2,17%	3,26%	5,40%	20,30%	15,50%	35,70%	7,00%	5,80%	12,80%	15,80%	10,10%	26,00%	9,50%	10,50%	20,00%
Ensino Secundário	7,70%	19,60%	27,30%	15,20%	24,90%	40,10%	2,50%	5,50%	8,00%	5,90%	9,00%	14,87%	1,53%	8,15%	9,67%

1 – Ensino Pré-Escolar

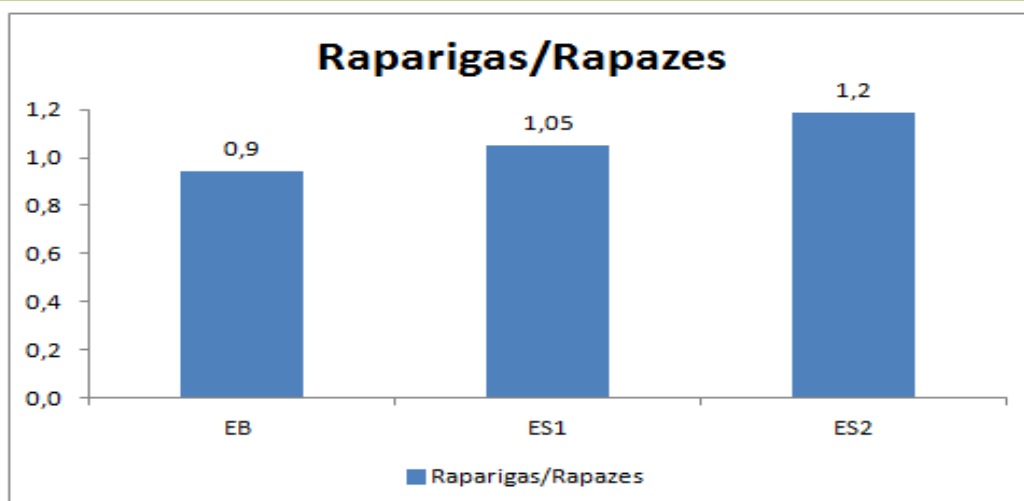

- 1 – PRÍNCIPAIS INDICADORES
- 2 – CENTROS DE ENSINO E ESPAÇO FÍSICO
- 3 – ESCOLARIZAÇÃO
- 4 – PERFIL DO PESSOAL DOCENTE
- 5 – PESSOAL NÃO DOCENTE

I - PRINCIPAIS INDICADORES

Gráfico nº 4 – Taxa de cobertura por Distrito/Região



Gráfico nº 5 – Participação feminina por Distrito/Região no Ensino



Tabela nº 6 – Taxa de Cobertura, participação feminina e o índice de paridade

Dist./ REG.	Taxa de Cobertura					Participação Feminina	IPS
	0-2 Anos	3 Anos	4 Anos	5 Anos	6 Anos		
Agua Grande	5,7	50,3	57,8	56,9		52%	1,1
Cantagalo	3,9	29,7	39,5	42,4		48%	0,9
Caué	7,9	51,5	55,5	54,9	1,1	50%	1,0
Lembá	14,6	45,1	54,3	74,5	0,8	51%	1,0
Lobata	1,7	28,3	40,5	42,3	0,2	53%	1,1
Mé-zochi	2,2	34,2	35,1	35,5		52%	1,1
Príncipe	9,0	71,4	89,5	100,0		52%	1,1
Nacional	5,2	42,3	49,4	52,0	0,1	52%	1,1

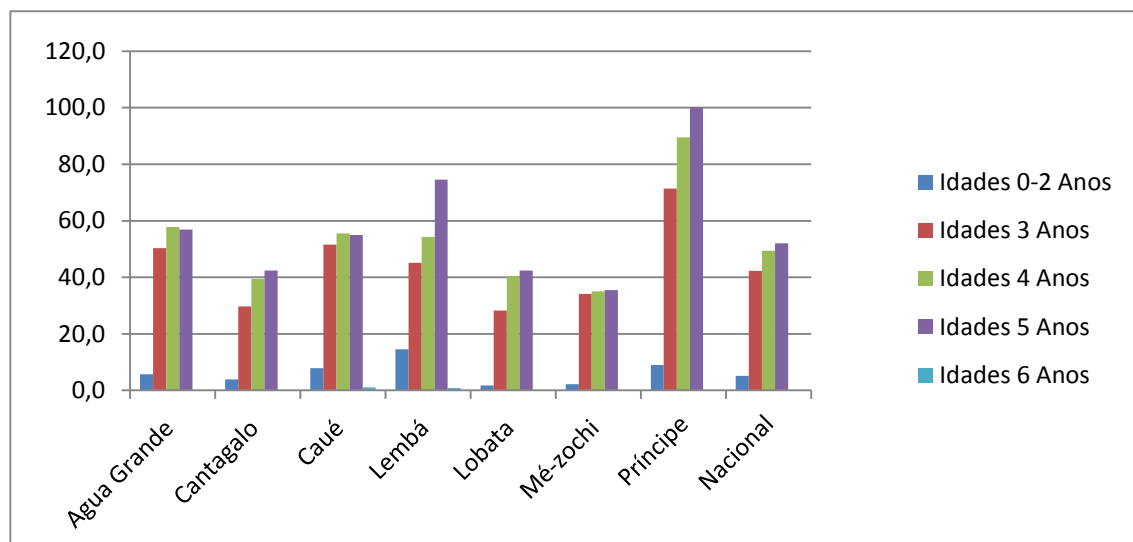
Tabela nº 7 –Rácios e Perfil dos Docentes

Dist./ REG.	Rácio Crianças/Docente	Rácio Crianças/Sala	Pessoal Docente		
			c/ Formação Área Pedagógica	Em Formação Área Pedagógica	Sem Formação
Agua Grande	13	44	40%	22%	32%
Cantagalo	12	21	27%	8%	63%
Caué	16	24	5%	0%	95%
Lembá	19	35	13%	18%	66%
Lobata	11	26	27%	18%	48%
Mé-zochi	18	35	21%	7%	71%
Príncipe	nd	20	nd	nd	nd
Nacional	15	33	30%	17%	48%

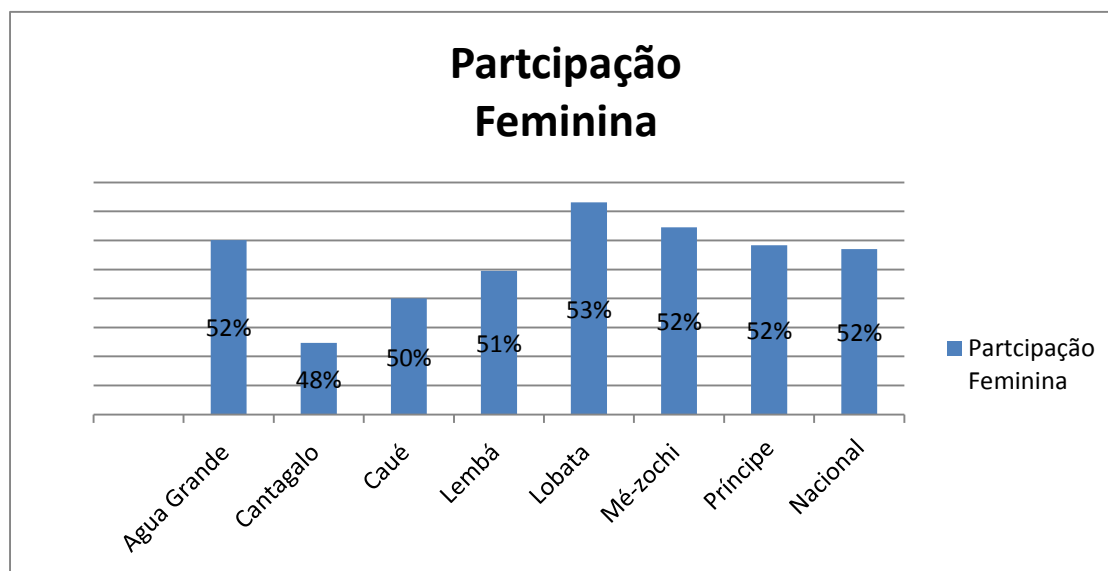
Gráfico n.º6 – Docentes com formação e em formação na área pedagógica e sem formação.

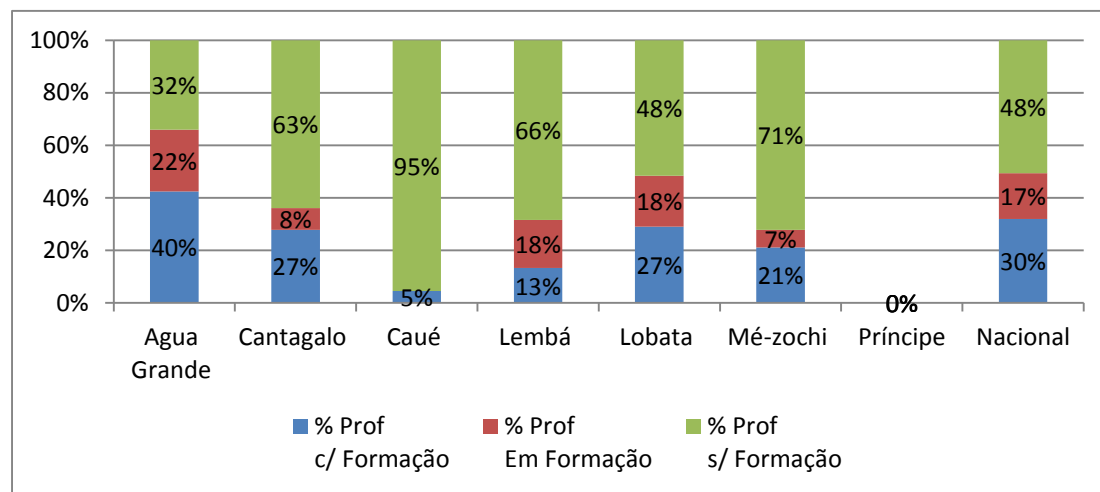

CENTROS DE ENSINO E ESPAÇO FÍSICO

Há uma forte aposta da parte do Ministério da Educação, Cultura e Ciência em aumentar a capacidade de acolhimento deste nível de ensino, sobretudo para as crianças dos 3 a 5 anos de idade, através de construção de novos estabelecimentos de ensino, como também, do alargamento das infra-estruturas já existentes. O objectivo é escolarizar um universo de mais de 80% de crianças a nível nacional nos próximos tempos. Relativamente aos estabelecimentos de ensino existentes, verifica-se que o actual parque escolar do ensino Pré-escolar a nível nacional é constituído por 106 estabelecimentos de ensino, sendo 87 públicos e 19 privados, representando em termos comparativos um aumento na ordem dos 17,9% em relação ao ano lectivo transacto. As salas de actividades conheceram igualmente um ligeiro aumento, relativamente ao ano lectivo passado, não obstante o número de efectivos por salas em algumas localidades do País ser muito reduzido, sobretudo nas zonas rurais, onde a procura é menor, provavelmente devido ao fenómeno do êxodo rural.

Tabela n.º8 – Número de estabelecimentos de ensino e salas de actividades

Dist/ REG.	Público		Privado		Total	
	Nº Escolas	Salas de Actividades	Nº Escolas	Salas de Actividades	Escolas	Salas de Actividades
Agua Grande	10	57	15	35	25	92
Cantagalo	14	34	0	0	14	34
Caué	6	14	0	3	6	17
Lembá	13	31	1	3	14	34
Lobata	14	30	0	0	14	30
Mé-zochi	17	36	3	10	20	46
R.A.Príncipe	13	35	0	0	13	35
Nacional	87	237	19	51	106	288

Tabela nº 9 – Número de salas de actividades por estabelecimentos (Público e Privado)

DIST/REG	ESCOLA	SALAS
Lembá	CR43-DIOGO VAZ	4
	CR46-LEMBÁ	2
	CR48-MULUNDO	1
	CR49-S.JOSÉ	1
	CR50-SANTA CLOTILDE	1
	JD12-ARCA DE NOÉ	3
	JD43 NOVA ESPERANÇA	1
	JDP27-PIMPOLHO	6
	PONTA FIGO	3
	ESPRAINHA	1
	POR DO SOL	6
	ARCA DE NOÉ	3
	GENEROSA	1
	MONTE FORTE	1
	Total	34
Lobata	CR16-BELA VISTA	5
	CR17-VALE FLÔR	2
	CR18-FERREIRA GOVERNO	2
	CR19-AGUA CASADA	4
	CR20-LARANJEIRA	1
	CR21-BOA ENTRADA	3
	CR22-AGOSTINHO NETO	2
	CR23-FERNÃO DIAS	2
	CR24-CALDEIRAS	1
	CR25-SANTA LUZIA	2
	JD11-SAN QUILÊMBÉ	3
JD26-MAIANÇO	3	
Total	30	

DIST/REG	ESCOLA	SALAS	
Mé-zochi	CR01-MONTE CAFÉ	3	
	CR02-BEM POSTA	1	
	CR03-NOVO DESTINO	2	
	CR04-S. NICOLAU	1	
	CR05-SANTA MARGARIDA	1	
	CR06-QUELUZ	1	
	CR07-MONTE MACACO	2	
	CR08-FRANCISCO MANTERO	Ext.	
	CR09-VISTA ALEGRE	2	
	CR10-MARGÃO	3	
	CR11-SAUDADE	1	
	CR13-S.JOSÉ	2	
	CR14-QUINTA DAS PALMEIRAS	1	
	CR15-CATAP	3	
	CR26-PRADO	2	
	JD09-OLOF PALM	7	
	JD38-JARDIM BOMBOM	4	
	PRINCESA MARIBEL	3	
	CENTRO INFANTIL DE BOMBOM	3	
	CRIANÇA JOCUM	4	
	Total	46	
	Cantagalo	CR57-PEDROMA	1
		CR58-PINHEIRA	3
		CR59-SANTA CLOTILDE	2
		CR60-UBÁ BUDO	2
		CR52-ALTO DOURO	1
CR54-CARIDADE		3	
CR55-COLÓNIA AÇORIANA		3	
JD15-SOL SEM FRONTEIRA RIBEIRA AFONSO		4	
JD14-SANTANA		5	
CR38-AGUA IZÉ		4	
CR29-MATO CANA		1	
CR53-ANSELMO ANDRADE		2	
CR61-CLAUDINO FARO		2	
GUÉGUÉ		1	
Total		34	

 ESTABELECIMENTOS PRIVADOS

Tabela nº 9 – Número de salas de actividades por estabelecimentos (Público e Privado) Cont.

DIST/REG	ESCOLA	SALAS
Água Grande	JD04-PÁSCOA CARVALHO	8
	JD35-PORCELANA	4
	JD06-VIGOÇO	5
	JD05-MINA ANZU	6
	JD36-São MARÇAL	3
	JD01-MADRES CANOSSIANAS	8
	JD02-TARTARUGA	7
	JD08-ALDA GRAÇA	5
	JD07-1º DE MAIO	5
	FERNANDA MARGATO	3
	S.MARÇAL	3
	AMOR MATERNAL	2
	ARCO IRES	4
	TIA LUIZA	4
	TIA BELA	3
	ANZO MAMA	2
	AISEC	3
	BAMBINO	4
	OFICINA DE SONHO	5
	PRINCESINHA	4
	NIGERIA NA RIBOQUE	1
	NIGERIANA S.MARÇAL	1
	ARCAR	2
	Total	92

DIST/REG	ESCOLA	SALAS
Caué	RIBEIRA PEIXE	2
	DONA AUGUSTA	2
	EMOLVE	2
	ANGOLARES	3
	PORTO ALEGRE	3
	VILA MALANZA	2
	ROÇA S.JOÃO	3
	Total	17
	R.A.P.	BELO MONTE
SUNDY		2
PRAIA INHAME		6
PORTO REAL		2
ABADE		2
PONTA DO SOL		1
S.JOAQUIM		nd
MINO QUETÊ		6
ALDA DO ESPIRITO SANTO		3
COLÉGIO JOÃO PAULO CASSANDRA		3
JARDIM PRAIA BURA		1
JARDIM STº. ANTÓNIOII		4
JARDIM STº. TEREZINHA		4
Total		35
Nacional		288

ESTABELECIMENTOS PRIVADOS

ESCOLARIZAÇÃO

No que respeita ao efectivo escolar, o número de inscritos na Pré-escolar no ano lectivo 2014-2015, a nível nacional, totalizou-se em 9363 crianças dos 0 a 6 anos de idade, com maior destaque para as de quatro e cinco anos de idade, onde a cobertura escolar atingiu os 49,4% e os 52% respectivamente, como se indica na tabela nº6. A escolarização na idade de cinco anos dista 2,6% da participação em relação à idade de quatro anos.

Estes dados revelam ainda, em termos comparativos, uma maior participação das crianças a nível nacional (mais 300) em relação ao ano lectivo anterior, ou seja, 2013-2014, como se observa no gráfico nº7 abaixo. Aumento mais significativo de efectivo escolar registou-se nos Distritos de Água Grande com 527 e de Mé-Zochi com 443, contra os 49 apenas de Caué.

A Taxa de cobertura escolar na Região Autónoma do Príncipe, situou-se em 100% para crianças de 5 anos idades e 89,4% para as de 4 anos, que apresenta igualmente o mais baixo rácio de Crianças / sala com 20, sendo que, de acordo com a tabela nº6, a cobertura mais baixa registou-se no Distrito de Mé-Zochi, com 35,5% para as crianças de 5 anos e 35,1% para as de 4 anos de idade.

Gráfico nº 7 – Evolução de Efectivo de Crianças inscritas por ano lectivo



Tabela nº 10 – Crianças inscritas por idade e Sexo nos Estabelecimentos Públicos e Privados

Dist./Reg	Escola	Idades																					Total Geral		
		< 1 Ano			1 Ano			2 Anos			3 Anos			4 Anos			5 Anos			6 Anos					
		F	M	MF	F	M	MF	F	M	MF	F	M	MF	F	M	MF	F	M	MF	F	M	MF	F	M	MF
Água Grande	CR28-FERNANDA MARGATO	1	0	1	7	10	17	13	16	29	19	16	35	10	11	21	13	14	27	0	0	0	63	67	130
	CRP65-BERÇÁRIO A. MATERNAL	3	2	5	2	4	6	1	3	4	0	0	0	0	0	0	0	0	0	0	0	0	6	9	15
	JD01-MADRES CANOSSIANAS		0		0				3	3	98	88	186	124	112	236	95	93	188	0	0	0	317	296	613
	JD02-TARTARUGA	9	4	13	6	10	16	22	31	53	83	80	163	99	97	196	30	40	70	0	0	0	249	262	511
	JD04-PÁSCOA CARVALHO		0		0			3	5	8	62	59	121	102	98	200	114	107	221	0	0	0	281	269	550
	JD05-MINA ANZU		0		0			4	1	5	52	38	90	59	34	93	76	62	138	0	0	0	191	135	326
	JD06-VIGOÇO		0		0				2	2	46	45	91	72	48	120	70	60	130	0	0	0	188	155	343
	JD07-1º DE MAIO		0		0				0		28	24	52	49	44	93	44	36	80	0	0	0	121	104	225
	JD08-ALDA GRAÇA		0		0			1	2	3	43	42	85	42	42	84	53	51	104	0	0	0	139	137	276
	JD35-PORCELANA		0		0			2	2	4	23	21	44	34	34	68	46	29	75	0	0	0	105	86	191
	JD36-São MARÇAL		0		0			1	0	1	48	51	99	40	38	78	32	60	92	0	0	0	121	149	270
	JDP31-JARDIM AMIGOS DA SARA		0		0			3	2	5	16	4	20	10	11	21		0		0	0	0	29	17	46
	JDP32-JARDIM ARCO-IRIS		0		7	3	10	7	4	11	6	12	18	8	1	9	8	2	10	0	0	0	36	22	58
	JDP33-JARDIM TIA LUISA	4	4	8	9	6	15	11	10	21	6	6	12	6	5	11	6	8	14	0	0	0	42	39	81
	JDP29-BAMBINO		1	1	4	2	6	3	6	9	6	6	12	3	6	9	2	1	3	0	0	0	18	22	40
	CR64-TIA BELA	4	2	6	7	6	13	4	5	9	4	8	12		0			0		0	0	0	19	21	40
	OFICINA DE SONHOS	1	1	2	1	0	1	4	7	11	2	3	5	2	4	6	9	0	9	0	0	0	19	15	34
	NIGERIANA RIBOQUE		0		0				0		1	2	3		0			1	1	0	0	0	1	3	4
	EXTERNATO PRÍNCESINHA	1	1	2	4	10	14	5	6	11	14	5	19	4	8	12	11	7	18	0	0	0	39	37	76
	ANZU MAMA	1	1	2	2	1	3	3	2	5		1	1	1	1	2		0		0	0	0	7	6	13
	AISEC	0	0	0	0	0	0	1	2	3	7	10	17	8	6	14	9	9	18	0	0	0	25	27	52
	INTERNACIONAL SCHOOL	0	0	0	1	0	1	3	3	6	5	0	5	3	1	4	7	5	12	0	0	0	19	9	28
	JDP32-JARDIM ARCO-IRIS	0	0	0	7	3	10	7	4	11	6	12	18	8	1	9	8	2	10	0	0	0	36	22	58
	JDP41-Arcar		0		0				0			0		8	7	15	7	5	12	0	0	0	15	12	27
	Total	24	16	40	60	57	117	100	120	220	576	536	1112	692	609	1301	640	592	1232	0	0	0	2092	1930	4022

Tabela nº 10– Crianças inscritas por idade e Sexo nos Estabelecimentos Públicos e Privados (cont.)

Dist./Reg	Escola	Idades																		Total Geral							
		< 1 Ano			1 Ano			2 Anos			3 Anos			4 Anos			5 Anos						6 Anos				
		F	M	MF	F	M	MF	F	M	MF	F	M	MF	F	M	MF	F	M	MF	F	M	MF	F	M	MF		
Cantagalo	CR38-AGUA IZÉ		0			0			5	8	13	14	18	32	19	6	25	13	21	34		0		51	53	104	
	CR29-MATO CANA		0			0				0		2	2	4	3	5	8	9	9	18		0		14	16	30	
	CR52-ALTO DOURO		0			0			1	1	2	3	8	11	3	1	4	3	1	4		0		10	11	21	
	CR53-ANSELMO ANDRADE		0		4	4	8			9	9	5	3	8	5	1	6	5	8	13		0		19	25	44	
	CR54-CARIDADE		0			1	1			1	1	2	2	4	2	4	6	1	2	3		0		5	10	15	
	CR55-COLÓNIA AÇORIANA		0			0				0			3	1	4	9	9	18	4	8	12		0		16	18	34
	CR57-PEDROMA		0		1	0	1	3	0	3	3	4	7	1	2	3	1	1	2		0			9	7	16	
	CR58-PINHEIRA		0			0			1	2	3	3	10	13	14	9	23	11	13	24		0		29	34	63	
	CR59-SANTA CLOTILDE		0		3	0	3	5	2	7	3	2	5	3	0	3	1	2	3		0			15	6	21	
	CR60-UBÁ BUDO		0			0			2	3	5	5	3	8	5	2	7	8	6	14		0		20	14	34	
	CR61-CLAUDINO FARO		0			0				4	4	2	4	6	6	10	16	4	4	8		0		12	22	34	
	JD14-SANTANA		0			0				0		26	19	45	43	53	96	39	37	76		0		108	109	217	
	JD15-SOL SEM FRONTEIRA R.AFONSO		0		1	0	1	1	3	4	6	18	24	19	9	28	14	16	30		0			41	46	87	
	Total	0	0	0	9	5	14	18	33	51	77	94	171	132	111	243	113	128	241	0	0	0	349	371	720		
Caué	CR30-RIBEIRA PEIXE		0			1	1	2	0	2	6	4	10	7	6	13	12	14	26		0		27	25	52		
	CR31-PORTO ALEGRE		0			0			2	5	7	6	8	14	10	6	16	10	5	15		0		28	24	52	
	CR32-DONA AUGUSTA		0			0			1	3	4	2	1	3	3	4	7	4	1	5		0		10	9	19	
	CR33-EMOLVE/AGRIPALMA		0		1	0	1	5	5	10		4	4	2	2	4	3	7	10		0			11	18	29	
	JD16-ANGOLARES		0			0			8	3	11	32	26	58	21	29	50	9	15	24		0		70	73	143	
	JD44 - VILA MALANZA		0			1	1	1	5	6	9	2	11	9	12	21	11	9	20	2	0	2	32	29	61		
	Total	0	0	0	1	2	3	19	21	40	55	45	100	52	59	111	49	51	100	2	0	2	178	178	356		

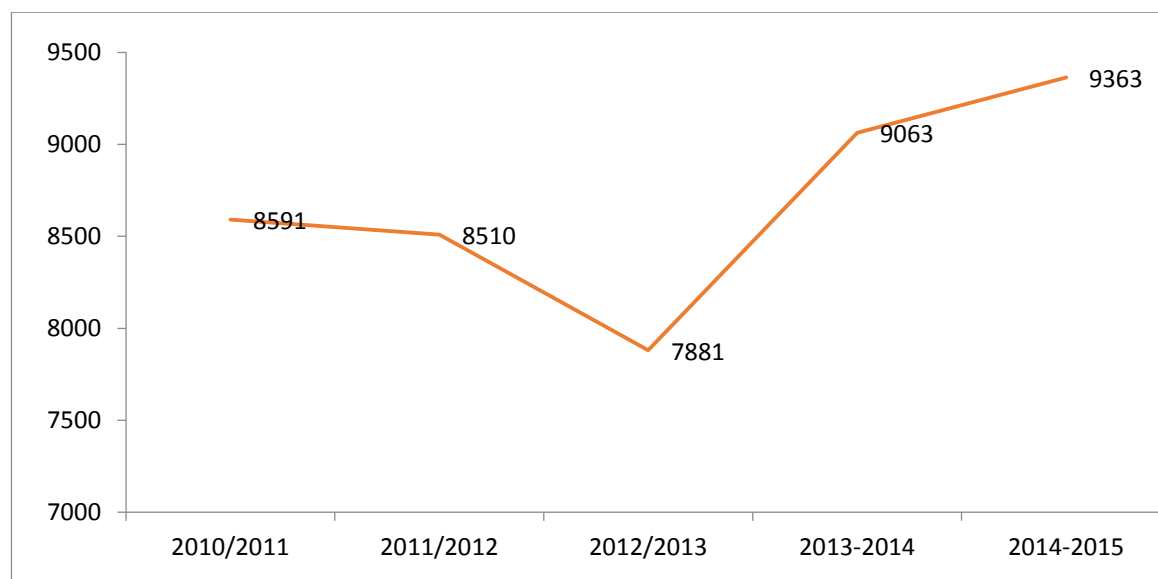
Tabela nº10 – Crianças inscritas por idade e Sexo nos Estabelecimentos Públicos e Privados (cont.)

Dist/Reg	Escola	Idades																					Total Geral		
		< 1 Ano			1 Ano			2 Anos			3 Anos			4 Anos			5 Anos			6 Anos					
		F	M	MF	F	M	MF	F	M	MF	F	M	MF	F	M	MF	F	M	MF	F	M	MF	F	M	MF
Lembá	CR27-PONTA FIGO		0			0			0			0		10	5	15	9	18	27	0			19	23	42
	CR43-DIOGO VAZ		0		8	1	9	6	7	13	8	12	20	11	6	17	5	7	12	0			38	33	71
	CR44-ESPRAINHA	3	1	4	4	1	5	5	4	9	4	4	8	3	3	6	2	3	5	0			21	16	37
	CR45-GENEROSA		0		1	1	2	3	7	10	1	2	3	5	1	6	10	7	17	0			20	18	38
	CR46-LEMBÁ	4	2	6	5	8	13	5	8	13	3	2	5	6	8	14	11	4	15	1	1		34	33	67
	CR47-MONTE FORTE		0		3	1	4	1	3	4	1	0	1	4	2	6		0		0			9	6	15
	CR48-MULUNDO		4	4	1	1	2	2	1	3		2	2	3	0	3	1	0	1	0			7	8	15
	CR49-S.JOSÉ		0		2	1	3	2	3	5	1	2	3		2	2	2	2	4	2	1	3	9	11	20
	CR50-SANTA CLOTILDE		1	1	2	1	3	3	3	6	1	0	1	4	2	6	1	0	1	0			11	7	18
	JD12-ARCA DE NOÉ		0			1	1	3	0	3	20	18	38	25	22	47	24	24	48	0			72	65	137
	JD13-PÔR DO SOL	1	0	1	1	0	1	3	8	11	20	21	41	17	16	33	69	71	140	0			111	116	227
	JD43 NOVA ESPERANÇA		0			0		2	2	4	8	17	25	15	12	27	16	17	33	0			41	48	89
	JDP27-PIMPOLHO		0		6	6	12	35	36	71	58	48	106	59	45	104	56	54	110	0			214	189	403
	Total	8	8	16	33	22	55	70	82	152	125	128	253	162	124	286	206	207	413	2	2	4	606	573	1179
Lobata	CR16-BELA VISTA		0			0			0		19	15	34	38	27	65	25	23	48	0			82	65	147
	CR17-VALE FLÔR		0			0			0		2	2	4	3	4	7	2	6	8	0			7	12	19
	CR18-FERREIRA GOVERNO		0			0			0		4	6	10	4	6	10	6	2	8	0			14	14	28
	CR19-ÁGUA CASADA		0			0			0			0		10	4	14	21	15	36	0			31	19	50
	CR20-LARANJEIRO		0		1	0	1	1	0	1	3	3	6	4	6	10	4	4	8	0			13	13	26
	CR21-BOA ENTRADA		0			0		1	0	1	9	5	14	7	8	15	10	13	23	0			27	26	53
	CR22-AGOSTINHO NETO		0			0			3	3	10	8	18	18	9	27	15	18	33	1	1		43	39	82
	CR23-FERNÃO DIAS		0		2	2	4	2	0	2	6	2	8	7	7	14	10	12	22	0			27	23	50
	CR24-CALDEIRAS		0			0		2	1	3	6	3	9	3	5	8	6	6	12	0			17	15	32
	CR25-SANTA LUZIA		0			0			0		5	5	10	8	5	13	5	12	17	0			18	22	40
	CR42-PLANÇAS I		0			0		1	1	2	4	5	9	3	1	4	5	3	8	0			13	10	23
	CR62-MORRO PEIXE		0		1	0	1	3	2	5	10	8	18	4	5	9	6	5	11	0			24	20	44
	JD11-SAN QUILÊMBÉ		0			0		7	4	11	26	15	41	33	21	54	19	27	46	0			85	67	152
	JD26-MANHAÇO		0			1	1		0		4	5	9	2	6	8	3	2	5	0			9	14	23
Total	0	0	0	4	3	7	17	11	28	108	82	190	144	114	258	137	148	285	0	1	1	410	359	769	

Tabela nº 10 – Crianças inscritas por idade e Sexo nos Estabelecimentos Públicos e Privados (cont.)

Dist/Reg	Escola	Idades																					Total Geral		
		< 1 Ano			1 Ano			2 Anos			3 Anos			4 Anos			5 Anos			6 Anos					
		F	M	MF	F	M	MF	F	M	MF	F	M	MF	F	M	MF	F	M	MF	F	M	MF	F	M	MF
Mê-zochi	CR01-MONTE CAFÉ	1	1	2	6	7	13	4	5	9	10	9	19	19	11	30	14	10	24		0		54	43	97
	CR02-BEM POSTA	1	0	1	2	4	6	1	0	1	1	4	5	2	2	4	1	0	1		0		8	10	18
	CR03-NOVO DESTINO		0		1	2	3	2	4	6	2	2	4	4	2	6		3	3		0		9	13	22
	CR04-S. NICOLAU	1	2	3	4	2	6	3	2	5	2	2	4		3	3		2	2		0		10	13	23
	CR05-SANTA MARGARIDA		0			0			0		11	6	17	11	15	26	15	14	29		0		37	35	72
	CR07-MONTE MACACO		0			0			0		13	5	18	5	5	10	9	6	15		0		27	16	43
	CR09-VISTA ALEGRE		0			0			0		5	2	7	5	3	8	7	9	16		0		17	14	31
	CR10-MARGÃO		0			0		4	2	6	10	12	22	16	16	32	14	19	33		0		44	49	93
	CR11-SAUDADE		0		2	0	2	2	5	7	5	7	12	1	6	7	2	7	9		0		12	25	37
	CR13-S.JOSÉ		0		1	0	1	4	5	9	7	5	12	4	4	8	3	5	8		0		19	19	38
	CR14-QUINTA DAS PALMEIRAS		0			0			0		14	16	30	11	14	25	15	18	33		0		40	48	88
	CR15-CATAP		0			0		1	0	1	11	13	24	20	13	33	21	11	32		0		53	37	90
	CR26-PRADO		0			0			0		5	7	12	5	6	11	16	13	29		0		26	26	52
	JD09-OLOF PALM		0			0		6	5	11	46	51	97	70	66	136	72	54	126		0		194	176	370
	JD-JARDIM BOMBOM		0			0			0		45	42	87	29	43	72	25	19	44		0		99	104	203
	JD24-CENTRO INFANTIL DE BOMBOM		0			0			0		11	10	21	7	8	15	12	10	22		0		30	28	58
	JDP10-CRIANÇA JOCUN		0			0			0		37	22	59	20	15	35	30	25	55		0		87	62	149
	JDP25-JARDIM PRINCESA MARIBEL		0			0			0		28	17	45	20	15	35	30	15	45		0		78	47	125
	Total	3	3	6	16	15	31	27	28	55	263	232	495	249	247	496	286	240	526	0	0	0	844	765	1609

Tabela nº 10 – Crianças inscritas por idade e Sexo nos Estabelecimentos Públicos e Privados (cont.)

Dist/Reg	Escola	Idades																					Total Geral			
		< 1 Ano			1 Ano			2 Anos			3 Anos			4 Anos			5 Anos			6 Anos						
		F	M	MF	F	M	MF	F	M	MF	F	M	MF	F	M	MF	F	M	MF	F	M	MF	F	M	MF	
Região Autónoma Príncipe	Minô Quetê		0			0			0			17	15	32	18	22	40	23	32	55		0		58	69	127
	Santo António II		0			0		14	9	23	22	11	33	17	15	32	24	21	45		0		77	56	133	
	Alda Espírito Santo		0			0		2	0	2	5	13	18	17	6	23	9	4	13		0		33	23	56	
	João Paulo Cassandra		0			0		2	1	3	12	9	21	8	9	17	9	18	27		0		31	37	68	
	Abade		0			0			2	2		1	1	5	0	5	3	8	11		0		8	11	19	
	Porto Real		0			0		6	1	7	4	4	8	6	5	11	12	14	26		0		28	24	52	
	São Joaquim		0			0			0		1	1	2	4	0	4	2	1	3		0		7	2	9	
	Sundy		0			0		3	5	8	11	11	22	4	5	9	2	11	13		0		20	32	52	
	Ponta do Sol		0			0		3	4	7	2	4	6	5	2	7	6	1	7		0		16	11	27	
	Santa Teresinha		0			0		1	4	5	8	8	16	21	13	34	18	15	33		0		48	40	88	
	Praia Inhame		0			0			0		7	7	14	8	7	15	10	6	16		0		25	20	45	
	Belo Monte		0		3	0	3	1	3	4	1	1	2	2	0	2	3	3	6		0		10	7	17	
	Praia Burra		0			0			0		1	1	2	3	2	5	2	6	8		0		6	9	15	
	Total	0	0	0	3	0	3	32	29	61	91	86	177	118	86	204	123	140	263	0	0	0	367	341	708	
Nacional	35	27	62	126	104	230	283	324	607	1295	1203	2498	1549	1350	2899	1554	1506	3060	4	3	7	4846	4517	9363		

Tabela nº11 – Crianças inscritas por idade e Sexo nos Estabelecimentos Públicos

Dist/Reg	Escola	Idades																		Total Geral					
		< 1 Ano			1 Ano			2 Anos			3 Anos			4 Anos			5 Anos						6 Anos		
		F	M	MF	F	M	MF	F	M	MF	F	M	MF	F	M	MF	F	M	MF	F	M	MF	F	M	MF
Água Grande	CR28-FERNANDA MARGATO	1	0	1	7	10	17	13	16	29	19	16	35	10	11	21	13	14	27	0	0	0	63	67	130
	JD01-MADRES CANOSSIANAS		0			0			3	3	98	88	186	124	112	236	95	93	188	0	0	0	317	296	613
	JD02-TARTARUGA	9	4	13	6	10	16	22	31	53	83	80	163	99	97	196	30	40	70	0	0	0	249	262	511
	JD04-PÁSCOA CARVALHO		0			0		3	5	8	62	59	121	102	98	200	114	107	221	0	0	0	281	269	550
	JD05-MINA ANZU		0			0		4	1	5	52	38	90	59	34	93	76	62	138	0	0	0	191	135	326
	JD06-VIGOÇO		0			0			2	2	46	45	91	72	48	120	70	60	130	0	0	0	188	155	343
	JD07-1º DE MAIO		0			0			0		28	24	52	49	44	93	44	36	80	0	0	0	121	104	225
	JD08-ALDA GRAÇA		0			0		1	2	3	43	42	85	42	42	84	53	51	104	0	0	0	139	137	276
	JD35-PORCELANA		0			0		2	2	4	23	21	44	34	34	68	46	29	75	0	0	0	105	86	191
	JD36-São MARÇAL		0			0		1	0	1	48	51	99	40	38	78	32	60	92	0	0	0	121	149	270
	Total	10	4	14	13	20	33	46	62	108	502	464	966	631	558	1189	573	552	1125	0	0	0	1775	1660	3435
Cantagalo	CR38-AGUA IZÉ		0			0		5	8	13	14	18	32	19	6	25	13	21	34	0	0	0	51	53	104
	CR29-MATO CANA		0			0			0		2	2	4	3	5	8	9	9	18	0	0	0	14	16	30
	CR52-ALTO DOURO		0			0		1	1	2	3	8	11	3	1	4	3	1	4	0	0	0	10	11	21
	CR53-ANSELMO ANDRADE		0		4	4	8		9	9	5	3	8	5	1	6	5	8	13	0	0	0	19	25	44
	CR54-CARIDADE		0			1	1		1	1	2	2	4	2	4	6	1	2	3	0	0	0	5	10	15
	CR55-COLÓNIA AÇORIANA		0			0			0		3	1	4	9	9	18	4	8	12	0	0	0	16	18	34
	CR57-PEDROMA		0		1	0	1	3	0	3	3	4	7	1	2	3	1	1	2	0	0	0	9	7	16
	CR58-PINHEIRA		0			0		1	2	3	3	10	13	14	9	23	11	13	24	0	0	0	29	34	63
	CR59-SANTA CLOTILDE		0		3	0	3	5	2	7	3	2	5	3	0	3	1	2	3	0	0	0	15	6	21
	CR60-UBÁ BUDO		0			0		2	3	5	5	3	8	5	2	7	8	6	14	0	0	0	20	14	34
	CR61-CLAUDINO FARO		0			0			4	4	2	4	6	6	10	16	4	4	8	0	0	0	12	22	34
	JD14-SANTANA		0			0			0		26	19	45	43	53	96	39	37	76	0	0	0	108	109	217
	JD15-SOL s/ FRONTEIRA R.AFONSO		0		1	0	1	1	3	4	6	18	24	19	9	28	14	16	30	0	0	0	41	46	87
	Total	0	0	0	9	5	14	18	33	51	77	94	171	132	111	243	113	128	241	0	0	0	349	371	720

Tabela nº 11 – Crianças inscritas por idade e Sexo nos Estabelecimentos Públicos (cont.)

Dist/Reg	Escola	Idades																		Total Geral					
		< 1 Ano			1 Ano			2 Anos			3 Anos			4 Anos			5 Anos						6 Anos		
		F	M	MF	F	M	MF	F	M	MF	F	M	MF	F	M	MF	F	M	MF	F	M	MF	F	M	MF
Caué	CR30-RIBEIRA PEIXE		0			1	1	2	0	2	6	4	10	7	6	13	12	14	26		0		27	25	52
	CR31-PORTO ALEGRE		0			0		2	5	7	6	8	14	10	6	16	10	5	15		0		28	24	52
	CR32-DONA AUGUSTA		0			0		1	3	4	2	1	3	3	4	7	4	1	5		0		10	9	19
	CR33-EMOLVE/AGRIPALMA		0		1	0	1	5	5	10		4	4	2	2	4	3	7	10		0		11	18	29
	JD16-ANGOLARES		0			0		8	3	11	32	26	58	21	29	50	9	15	24		0		70	73	143
	JD44 - VILA MALANZA		0			1	1	1	5	6	9	2	11	9	12	21	11	9	20	2	0	2	32	29	61
	Total	0	0	0	1	2	3	19	21	40	55	45	100	52	59	111	49	51	100	2	0	2	178	178	356
Lembá	CR27-PONTA FIGO		0			0			0			0		10	5	15	9	18	27		0		19	23	42
	CR43-DIOGO VAZ		0		8	1	9	6	7	13	8	12	20	11	6	17	5	7	12		0		38	33	71
	CR44-ESPRAINHA	3	1	4	4	1	5	5	4	9	4	4	8	3	3	6	2	3	5		0		21	16	37
	CR45-GENEROSA		0		1	1	2	3	7	10	1	2	3	5	1	6	10	7	17		0		20	18	38
	CR46-LEMBÁ	4	2	6	5	8	13	5	8	13	3	2	5	6	8	14	11	4	15		1	1	34	33	67
	CR47-MONTE FORTE		0		3	1	4	1	3	4	1	0	1	4	2	6		0			0		9	6	15
	CR48-MULUNDO		4	4	1	1	2	2	1	3		2	2	3	0	3	1	0	1		0		7	8	15
	CR49-S.JOSÉ		0		2	1	3	2	3	5	1	2	3		2	2	2	2	4	2	1	3	9	11	20
	CR50-SANTA CLOTILDE		1	1	2	1	3	3	3	6	1	0	1	4	2	6	1	0	1		0		11	7	18
	JD13-PÔR DO SOL	1	0	1	1	0	1	3	8	11	20	21	41	17	16	33	69	71	140		0		111	116	227
	JD43 NOVA ESPERANÇA		0			0		2	2	4	8	17	25	15	12	27	16	17	33		0		41	48	89
	JDP27-PIMPOLHO		0		6	6	12	35	36	71	58	48	106	59	45	104	56	54	110		0		214	189	403
	Total	8	8	16	33	21	54	67	82	149	105	110	215	137	102	239	182	183	365	2	2	4	534	508	1042

Tabela nº 11 – Crianças inscritas por idade e Sexo nos Estabelecimentos Públicos (cont.)

Dist/Reg	Escola	Idades																					Total Geral		
		< 1 Ano			1 Ano			2 Anos			3 Anos			4 Anos			5 Anos			6 Anos					
		F	M	MF	F	M	MF	F	M	MF	F	M	MF	F	M	MF	F	M	MF	F	M	MF	F	M	MF
Lobata	CR16-BELA VISTA		0			0			0		19	15	34	38	27	65	25	23	48		0		82	65	147
	CR17-VALE FLÔR		0			0			0		2	2	4	3	4	7	2	6	8		0		7	12	19
	CR18-FERREIRA GOVERNO		0			0			0		4	6	10	4	6	10	6	2	8		0		14	14	28
	CR19-ÁGUA CASADA		0			0			0			0		10	4	14	21	15	36		0		31	19	50
	CR20-LARANJEIRO		0		1	0	1	1	0	1	3	3	6	4	6	10	4	4	8		0		13	13	26
	CR21-BOA ENTRADA		0			0		1	0	1	9	5	14	7	8	15	10	13	23		0		27	26	53
	CR22-AGOSTINHO NETO		0			0			3	3	10	8	18	18	9	27	15	18	33	1	1		43	39	82
	CR23-FERNÃO DIAS		0		2	2	4	2	0	2	6	2	8	7	7	14	10	12	22		0		27	23	50
	CR24-CALDEIRAS		0			0		2	1	3	6	3	9	3	5	8	6	6	12		0		17	15	32
	CR25-SANTA LUZIA		0			0			0		5	5	10	8	5	13	5	12	17		0		18	22	40
	CR42-PLANÇAS I		0			0		1	1	2	4	5	9	3	1	4	5	3	8		0		13	10	23
	CR62-MORRO PEIXE		0		1	0	1	3	2	5	10	8	18	4	5	9	6	5	11		0		24	20	44
	JD11-SAN QUILÊMBÊ		0			0		7	4	11	26	15	41	33	21	54	19	27	46		0		85	67	152
	JD26-MANHAÇO		0			1	1		0		4	5	9	2	6	8	3	2	5		0		9	14	23
	Total	0	0	0	4	3	7	17	11	28	108	82	190	144	114	258	137	148	285	0	1	1	410	359	769
Mé-zochi	CR01-MONTE CAFÉ	1	1	2	6	7	13	4	5	9	10	9	19	19	11	30	14	10	24		0		54	43	97
	CR02-BEM POSTA	1	0	1	2	4	6	1	0	1	1	4	5	2	2	4	1	0	1		0		8	10	18
	CR03-NOVO DESTINO		0		1	2	3	2	4	6	2	2	4	4	2	6		3	3		0		9	13	22
	CR04-S. NICOLAU	1	2	3	4	2	6	3	2	5	2	2	4		3	3		2	2		0		10	13	23
	CR05-SANTA MARGARIDA		0			0			0		11	6	17	11	15	26	15	14	29		0		37	35	72
	CR07-MONTE MACACO		0			0			0		13	5	18	5	5	10	9	6	15		0		27	16	43
	CR09-VISTA ALEGRE		0			0			0		5	2	7	5	3	8	7	9	16		0		17	14	31
	CR10-MARGÃO		0			0		4	2	6	10	12	22	16	16	32	14	19	33		0		44	49	93
	CR11-SAUDADE		0		2	0	2	2	5	7	5	7	12	1	6	7	2	7	9		0		12	25	37
	CR13-S. JOSÉ		0		1	0	1	4	5	9	7	5	12	4	4	8	3	5	8		0		19	19	38
	CR14-QUINTA DAS PALMEIRAS		0			0			0		14	16	30	11	14	25	15	18	33		0		40	48	88
	CR15-CATAP		0			0		1	0	1	11	13	24	20	13	33	21	11	32		0		53	37	90
	CR26-PRADO		0			0			0		5	7	12	5	6	11	16	13	29		0		26	26	52
	JD09-OLOF PALM		0			0		6	5	11	46	51	97	70	66	136	72	54	126		0		194	176	370
	JD-JARDIM BOMBOM		0			0			0		45	42	87	29	43	72	25	19	44		0		99	104	203
	Total	3	3	6	16	15	31	27	28	55	187	183	370	202	209	411	214	190	404	0	0	0	649	628	1277

Tabela nº 11 – Crianças inscritas por idade e Sexo nos Estabelecimentos Públicos (cont.)

Dist/Reg	Escola	Idades																					Total Geral			
		< 1 Ano			1 Ano			2 Anos			3 Anos			4 Anos			5 Anos			6 Anos						
		F	M	MF	F	M	MF	F	M	MF	F	M	MF	F	M	MF	F	M	MF	F	M	MF	F	M	MF	
Região Autónoma Príncipe	Minô Quetê		0			0			0			17	15	32	18	22	40	23	32	55	0			58	69	127
	Santo António II		0			0		14	9	23	22	11	33	17	15	32	24	21	45	0			77	56	133	
	Alda Espírito Santo		0			0		2	0	2	5	13	18	17	6	23	9	4	13	0			33	23	56	
	João Paulo Cassandra		0			0		2	1	3	12	9	21	8	9	17	9	18	27	0			31	37	68	
	Abade		0			0			2	2		1	1	5	0	5	3	8	11	0			8	11	19	
	Porto Real		0			0		6	1	7	4	4	8	6	5	11	12	14	26	0			28	24	52	
	São Joaquim		0			0			0		1	1	2	4	0	4	2	1	3	0			7	2	9	
	Sundy		0			0		3	5	8	11	11	22	4	5	9	2	11	13	0			20	32	52	
	Ponta do Sol		0			0		3	4	7	2	4	6	5	2	7	6	1	7	0			16	11	27	
	Santa Teresinha		0			0		1	4	5	8	8	16	21	13	34	18	15	33	0			48	40	88	
	Praia Inhame		0			0			0		7	7	14	8	7	15	10	6	16	0			25	20	45	
	Belo Monte		0		3	0	3	1	3	4	1	1	2	2	0	2	3	3	6	0			10	7	17	
	Praia Burra		0			0			0		1	1	2	3	2	5	2	6	8	0			6	9	15	
	Total		0	0	0	3	0	3	32	29	61	91	86	177	118	86	204	123	140	263	0	0	0	367	341	708
Nacional		21	15	36	79	66	145	226	266	492	1125	1064	2189	1416	1239	2655	1391	1392	2783	4	3	7	4262	4045	8307	

Tabela nº 12 – Crianças inscritas por idade e Sexo nos Estabelecimentos Privados

Distrito REGIÃO	Escola	Idades																					Total Geral		
		< 1 Ano			1 Ano			2 Anos			3 Anos			4 Anos			5 Anos			6 Anos					
		F	M	MF	F	M	MF	F	M	MF	F	M	MF	F	M	MF	F	M	MF	F	M	MF	F	M	MF
Água Grande	CRP65-BERÇÁRIO A. MATERNAL	3	2	5	2	4	6	1	3	4		0			0			0			0		6	9	15
	JDP31-JARDIM AMIGOS DA SARA		0			0		3	2	5	16	4	20	10	11	21		0			0		29	17	46
	JDP32-JARDIM ARCO-IRIS		0		7	3	10	7	4	11	6	12	18	8	1	9	8	2	10		0		36	22	58
	JDP33-JARDIM TIA LUISA	4	4	8	9	6	15	11	10	21	6	6	12	6	5	11	6	8	14		0		42	39	81
	JDP29-BAMBINO		1	1	4	2	6	3	6	9	6	6	12	3	6	9	2	1	3		0		18	22	40
	CR64-TIA BELA	4	2	6	7	6	13	4	5	9	4	8	12		0			0			0		19	21	40
	OFICINA DE SONHOS	1	1	2	1	0	1	4	7	11	2	3	5	2	4	6	9	0	9		0		19	15	34
	NIGERIANA RIBOQUE		0			0			0		1	2	3		0			1	1		0		1	3	4
	EXTERNATO PRÍNCESINHA	1	1	2	4	10	14	5	6	11	14	5	19	4	8	12	11	7	18		0		39	37	76
	ANZU MAMA	1	1	2	2	1	3	3	2	5		1	1	1	1	2		0			0		7	6	13
	AISEC	0	0	0	0	0	0	1	2	3	7	10	17	8	6	14	9	9	18		0		25	27	52
	INTERNACIONAL SCHOOL	0	0	0	1	0	1	3	3	6	5	0	5	3	1	4	7	5	12		0		19	9	28
	JDP32-JARDIM ARCO-IRIS	0	0	0	7	3	10	7	4	11	6	12	18	8	1	9	8	2	10		0		36	22	58
	JDP41-Arcar		0			0			0			0		8	7	15	7	5	12		0		15	12	27
	Total	14	12	26	47	37	84	54	58	112	74	72	146	61	51	112	67	40	107	0	0	0	317	270	587

Tabela nº 12 – Crianças inscritas por idade e Sexo nos Estabelecimentos Privados (cont.)

Distrito REGIÃO	Escola	Idades																					Total Geral		
		< 1 Ano			1 Ano			2 Anos			3 Anos			4 Anos			5 Anos			6 Anos					
		F	M	MF	F	M	MF	F	M	MF	F	M	MF	F	M	MF	F	M	MF	F	M	MF	F	M	MF
Lembá	JD12-ARCA DE NOÉ		0			1	1	3	0	3	20	18	38	25	22	47	24	24	48	0	0		72	65	137
	Total	0	0	0	0	1	1	3	0	3	20	18	38	25	22	47	24	24	48	0	0	0	72	65	137
Mé-Zochi	JD24-CENTRO INFANTIL DE BOMBOM		0			0			0		11	10	21	7	8	15	12	10	22	0	0		30	28	58
	JDP10-CRIANÇA JOCUN		0			0			0		37	22	59	20	15	35	30	25	55	0	0		87	62	149
	JDP25-JARDIM PRINCESA MARIBEL		0			0			0		28	17	45	20	15	35	30	15	45	0	0		78	47	125
	Total	0	0	0	0	0	0	0	0	0	76	49	125	47	38	85	72	50	122	0	0	0	195	137	332
Nacional		14	12	26	47	38	85	57	58	115	170	139	309	133	111	244	163	114	277	0	0	0	584	472	1056

PERFIL DOS DOCENTES

Como se observa no gráfico nº6 (principais indicadores da Pré-escolar), 48,1% do pessoal docente deste nível de ensino a nível nacional, não possuem formação, 30,7% estão formados em área pedagógica e os restantes 16,6% encontram-se em formação nesta área. Há ainda um total de 14 docentes com formação na área não pedagógica. O Distrito com maior número de profissionais qualificados é o de Agua Grande com 39,6% contra os 4,5% de Caué, com apenas 1 educadora.

A tabela nº 13 abaixo, evidencia igualmente uma distribuição desproporcionada a nível nacional de pessoal bem qualificado neste nível de ensino, nomeadamente, educadores e monitores, com diferenças bastante significativas entre o Distrito de Agua Grande com 20,1%, Lembá com 1,29% e Caué com apenas 0,16%. Por outro lado, e no que se refere ao género, a participação masculina é quase nula, não atingindo 6 porcentos, sendo que no privado é totalmente inexistente.

Nos estabelecimentos de ensino privado a situação é quase idêntica, com apenas 30,4% de efectivo do pessoal qualificado contra 60,8% do sem formação.

Tabela nº 13 – Pessoal Docente a nível nacional – Público e Privado

DISTRITO REGIÃO	c/ Formação						Em Formação						s/ Formação			Total Geral		
	Área n/ Pedagógica			Área Pedagógica			Área n/ Pedagógica			Área Pedagógica								
	F	M	MF	F	M	MF	F	M	MF	F	M	MF	F	M	MF	F	M	MF
Agua Grande	13	1	14	121	4	125	6	1	7	64	5	69	99	1	100	303	12	315
Cantagalo	0	0	0	16	1	17	0	1	1	5	0	5	37	2	39	58	4	62
Caué	0	0	0	1	0	1	0	0	0	0	0	0	17	4	21	18	4	22
Lembá	0	0	0	7	1	8	2	0	2	9	2	11	41	0	41	59	3	62
Lobata	0	0	0	17	1	18	5	0	5	10	2	12	25	7	32	57	10	67
Mé-Zochi	0	0	0	19	0	19	1	0	1	6	0	6	63	2	65	89	2	91
RAP	nd	nd	nd	nd	nd	nd	nd	nd	nd	nd	nd	nd	nd	nd	nd	nd	nd	nd
Total Geral	13	1	14	181	7	188	14	2	16	94	9	103	282	16	298	584	35	619

Tabela nº 14 – Pessoal Docente a nível nacional – Público

DISTRITO REGIÃO	c/ Formação						Em Formação						s/ Formação			Total Geral		
	Área n/ Pedagógica			Área Pedagógica			Área n/ Pedagógica			Área Pedagógica								
	F	M	MF	F	M	MF	F	M	MF	F	M	MF	F	M	MF	F	M	MF
Agua Grande	9	1	10	101	4	105	5	1	6	63	5	68	67	1	68	245	12	257
Cantagalo	0	0	0	16	1	17	0	1	1	5	0	5	37	2	39	58	4	62
Caué	0	0	0	1	0	1	0	0	0	0	0	0	17	4	21	18	4	22
Lembá	0	0	0	7	1	8	2	0	2	9	2	11	39	0	39	57	3	60
Lobata	0	0	0	17	1	18	5	0	5	10	2	12	25	7	32	57	10	67
Mé-Zochi	0	0	0	18	0	18	1	0	1	6	0	6	55	2	57	80	2	82
RAP	nd	nd	nd	nd	nd	nd	nd	nd	nd	nd	nd	nd	nd	nd	nd	nd	nd	nd
Total Geral	9	1	10	160	7	167	13	2	15	93	9	102	240	16	256	515	35	550

Tabela nº 15 – Pessoal Docente a nível nacional – Privado

DISTRITO REGIÃO	Com Formação						Em Formação						s/ Formação			Total Geral		
	Área n/ Pedagógica			Área Pedagógica			Área n/ Pedagógica			Área Pedagógica								
	F	M	MF	F	M	MF	F	M	MF	F	M	MF	F	M	MF	F	M	MF
Agua Grande	4	0	4	20	0	20	1	0	1	1	0	1	32	0	32	58	0	58
Cantagalo	0	0	0	0	0	0	0	0	0	0	0	0	0	0	0	0	0	0
Caué	0	0	0	0	0	0	0	0	0	0	0	0	0	0	0	0	0	0
Lembá	0	0	0	0	0	0	0	0	0	0	0	0	2	0	2	2	0	2
Lobata	0	0	0	0	0	0	0	0	0	0	0	0	0	0	0	0	0	0
Mé-Zochi	0	0	0	1	0	1	0	0	0	0	0	0	8	0	8	9	0	9
RAP	nd	nd	nd	nd	nd	nd	nd	nd	nd	nd	nd	nd	nd	nd	nd	nd	nd	nd
Total Geral	4	0	4	21	0	21	1	0	1	1	0	1	42	0	42	69	0	69

Tabela nº 16 – Pessoal não Docente a nível nacional – Público

DISTRITO	Cantineira			Cozinheira			Guarda			Jardineiro			Servente			Total Geral		
	F	M	MF	F	M	MF	F	M	MF	F	M	MF	F	M	MF	F	M	MF
Agua Grande	6	0	6	24	0	24	0	15	15	0	2	2	44	1	45	74	18	92
Cantagalo	2	1	3	13	0	13	0	5	5	0	0	0	15	0	15	30	6	36
Caué	0	0	0	6	0	6	0	0	0	0	0	0	8	0	8	14	0	14
Lembá	3	0	3	6	1	7	0	5	5	0	2	2	23	0	23	32	8	40
Lobata	5	0	5	6	0	6	0	8	8	0	0	0	16	0	16	27	8	35
Mé-Zochi	2	0	2	12	0	12	0	2	2	0	0	0	21	0	21	35	2	37
RAP	nd	nd	nd	nd	nd	nd	nd	nd	nd	nd	nd	nd	nd	nd	nd	nd	nd	nd
Total Geral	18	1	19	67	1	68	0	35	35	0	4	4	127	1	128	212	42	254

Tabela nº 17– Pessoal não Docente por escola– Público

DIST.	ESCOLAS	Cantineira		Cozinha		Guarda		Jardineiro		Servente		Total Geral	
		F	MF	F	MF	F	MF	F	MF	F	MF	F	MF
Água Grande	JD01-MADRES CANOSSIANAS			3	3		1		1	9	10	12	15
	JD02-TARTARUGA			5	5		2			7	7	12	14
	JD04-PÁSCOA CARVALHO			4	4		2		1	6	6	10	13
	JD05-MINA ANZU			2	2		2			5	5	7	9
	JD06-VIGOÇO			2	2		2			3	3	5	7
	JD07-1º DE MAIO			3	3		2			2	2	5	7
	JD08-ALDA GRAÇA	4	4	3	3		3			5	5	12	15
	JD35-PORCELANA	2	2				1			2	2	4	5
	JD36-São MARÇAL			2	2					5	5	7	7
	Total	6	6	24	24		15		2	44	45	74	92
Cantagalo	CR38-AGUA IZÉ	2	3				2			3	3	5	8
	CR29-MATO CANA			1	1					1	1	2	2
	CR50-SANTA CLOTILDE			1	1					1	1	2	2
	CR52-ALTO DOURO			1	1					1	1	2	2
	CR53-ANSELMO ANDRADE			1	1					1	1	2	2
	CR54-CARIDADE			1	1					1	1	2	2
	CR55-COLÓNIA AÇORIANA			1	1		1			1	1	2	3
	CR56-GUEGUE			1	1							1	1
	CR57-PEDROMA			1	1							1	1
	CR58-PINHEIRA			1	1					2	2	3	3
	CR60-UBÁ BUDO			1	1							1	1
	CR61-CLAUDINO FARO									1	1	1	1
	JD14-SANTANA			2	2		1			2	2	4	5
	JD15-SOL SEM FRONTEIRA			1	1		1			1	1	2	3
Total	2	3	13	13		5			15	15	30	36	
Caué	CR30-RIBEIRA PEIXE			1	1					1	1	2	2
	CR31-PORTO ALEGRE			1	1					1	1	2	2
	CR32-DONA AUGUSTA									1	1	1	1
	CR33-EMOLVE/AGRIPALMA			1	1					1	1	2	2
	JD16-ANGOLARES			2	2					2	2	4	4
	JD44 VILA MALANZA			1	1					2	2	3	3
	Total			6	6					8	8	14	14
Lembá	CR27-PONTA FIGO			1	1		1		1	2	2	3	5
	CR43-DIOGO VAZ	1	1				1			2	2	3	4
	CR44-ESPRAINHA									1	1	1	1
	CR45-GENEROSA			1	1					2	2	3	3
	CR46-LEMBÁ									1	1	1	1
	CR47-MONTE FORTE			2	2							2	2
	CR48-MULUNDO									1	1	1	1
	CR49-S.JOSÉ									1	1	1	1
	JD13-PÔR DO SOL			1	1		1			3	3	4	5
	JD43 NOVA ESPERANÇA	2	2				2		1	2	2	4	7
	JDP27-PIMPOLHO			1	2					8	8	9	10
	Total	3	3	6	7		5		2	23	23	32	40

Tabela nº 17– Pessoal não Docente por escola– Público (Cont.)

DIST.	ESCOLAS	Cantineira		Cozinha		Guarda		Jardineiro		Servente		Total Geral	
		F	MF	F	MF	F	MF	F	MF	F	MF	F	MF
Lobata	CR16-BELA VISTA	1	1	2	2		2			2	2	5	7
	CR17-VALE FLÔR									1	1	1	1
	CR18-FERREIRA GOVERNO			1	1							1	1
	CR19-AGUA CASADA	1	1							1	1	2	2
	CR21-BOA ENTRADA						1			1	1	1	2
	CR22-AGOSTINHO NETO						1			3	3	3	4
	CR23-FERNÃO DIAS			1	1		1			1	1	2	3
	CR24-CALDEIRAS	1	1							1	1	2	2
	CR25-SANTA LUZIA	1	1							1	1	2	2
	CR42-PLANÇAS I			1	1							1	1
	CR62-MORRO PEIXE									1	1	1	1
	JD11-SAN QUILÊMBÊ	1	1	1	1		2			2	2	4	6
	JD26-MANHAÇO						1			2	2	2	3
	Total	5	5	6	6		8			16	16	27	35
	Mé-Zochi	CR01-MONTE CAFÉ			1	1					3	3	4
CR02-BEM POSTA				1	1					1	1	2	2
CR03-NOVO DESTINO				1	1							1	1
CR04-S. NICOLAU				2	2					1	1	3	3
CR05-SANTA MARGARIDA				1	1					2	2	3	3
CR07-MONTE MACACO										2	2	2	2
CR09-VISTA ALEGRE										1	1	1	1
CR10-MARGÃO				1	1					2	2	3	3
CR11-SAUDADE				1	1							1	1
CR13-S.JOSÉ				1	1							1	1
CR14-QUINTA DAS PALMEIRAS		1	1							2	2	3	3
CR15-CATAP				1	1					2	2	3	3
CR26-PRADO		1	1							1	1	2	2
JD09-OLOF PALM				2	2		2			4	4	6	8
Total		2	2	12	12		2			21	21	35	37
Nacional	18	19	67	68		35			4	127	128	212	254

2 – Ensino Básico



- 1 – SÍNTESE DAS PRÍNCIPAIS VARIÁVEIS
- 2 – PRÍNCIPAIS INDICADORES
- 3 – CENTROS DE ENSINO E ESPAÇO FÍSICO
- 4 – ESCOLARIZAÇÃO
- 5 – PERFIL DO PESSOAL DOCENTE

SÍNTESE DAS PRINCIPAIS VARIÁVEIS

1 – ESTABELECIMENTOS DE ENSINO/ESPAÇO FÍSICO

• Total de Escolas básicas existentes em funcionamento	91
• Escolas Básicas com 1ª à 6ª classe.....	30 (33%)
• Escolas do 1º ciclo.....	47 (52%)
• Escolas do 2º ciclo.....	14 (15%)
• Salas de aula.....	528

2 – ALUNOS MATRICULADOS

• Alunos Matriculados.....	35 465
• Novos alunos.....	28 765
• Repetentes.....	6 704

3 – PESSOAL DOCENTE

• Professores.....	917
• Com qualificação pedagógica.....	315
• Em formação pedagógica.....	215
• Sem formação.....	

Tabela nº18- Efectivos de alunos, Espaço físico e Professores

		Público	Privado	Total	
Efectivo escolar	Crianças inscritas	Total	35236	229	35465
		Rapariga	17082	106	17188
		Rapaz	18154	123	18277
		% Rapariga	48,5%	46,3%	48,5%
	Repetentes	Total	6699	5	6704
		Rapariga	2691	3	2694
		Rapaz	4008	2	4010
		% Rapariga	40%	60%	40%
Estrutura		Escolas	87	4	91
		Salas	517	11	528
		Turmas	860	11	871
Professores		Total	892	25	917
		Feminino	492	17	509
		Masculino	400	8	408
		% Feminina	55,2%	68,0%	55,5%

PRINCIPAIS INDICADORES

1 – Efectivo Escolar

O número de crianças matriculadas no ensino básico em 2014-2015 foi de 35 465, sendo no primeiro ciclo 24 173, no segundo ciclo 11 256, dentro elas, 4,1% correspondente à crianças matriculadas no ensino privado.

O distrito de Água Grande teve a maior participação, com 14034 crianças, enquanto que, Caué foi o Distrito com menor matrícula alcançando apenas 1348 inscritos, conforme o gráfico nº8.

O número máximo de matrícula registou-se na escola Dona Maria de Jesus com 2086 crianças no 1º ciclo, logo a seguir situa-se a Patrice Lumumba com 1926 no 2º ciclo, contra o mínimo de matrícula em Ilhéu das Rolas, sendo no total de 16 alunos.

Gráfico nº8 - Matrícula por distrito e região

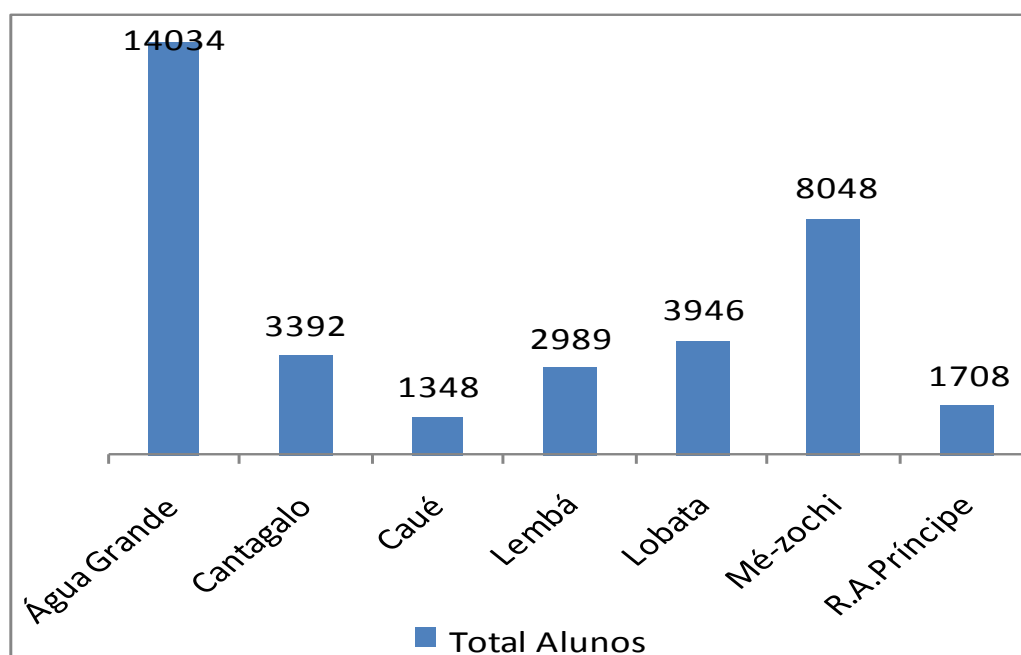

RÁCIO ALUNOS/TURMA POR ESTABELECIMENTOS PÚBLICOS

O rácio alunos/turma ao nível nacional variou entre 33 e 50 alunos, repartidos de seguinte forma: 1ª classe -37, 2ª classe -34, 3ª classe -33, 4ª classe -33, 5ª classe - 49 e 6ª classe -50alunos/Turma, tendo atingido o máximo de 78 e 89 alunos/turma na Preparatória de Neves na5ª e 6ª classes, respectivamente.

Registou-se igualmente um rácio igual ou superior a 45 alunos/turma nos distritos de Lobata, Mézochi e Água Grande e na Região Autónoma de Príncipe, mais concretamente, nas escolas de Guadalupe, Conde,Boa Entrada, Preparatória de Desejada, Bombom, Professor Manuel Quaresma (Batepá), Preparatória da Trindade, Básica Integrada de Almas Lemos,Sam Marçal, Patrice Lumumba, São João, JanuárioGraça NovaEstrelaePraiaInhame.

Tabela nº19- Rácios alunos/turma por estabelecimentos públicos.

Distrito-Escola-Rácio Aluno/turma		Sala de Aulas	RÁCIO ALUNO/TURMA						TOTAL DE TURMAS					
Dist/Reg	Estabelecimentos		1ª	2ª	3ª	4ª	5ª	6ª	1ª	2ª	3ª	4ª	5ª	6ª
Água Grande	D.MARIA DE JESUS	24	43	40	40	37			14	14	12	12		
	ATANÁSIO GOMES	17	42	38	38	38			9	9	9	7		
	12 DE JULHO	8	44	49	46	38			4	4	4	4		
	BÔBÔ FORRO	12	34	27	34	34	42	50	4	5	3	4	4	4
	OQUÊ -DE-REI	11	36	38	33	37			6	6	5	5		
	MESQUITA	8	46	36	41	42			4	5	3	4		
	RIBOQUE DA CAPITAL	6	39	37	26	32			3	3	3	3		
	FRANCISCO TENREIRO	7	36	34	25	43	39	52	2	1	2	1	4	4
	PRAIA GAMBOA ESCOLA NOVA	10												
	1º DE JUNHO	8	35	38	32	30			4	4	4	4		
	ALMEIRIM	6	40	41	33	40			4	2	3	3		
	PANTUFO	11	47	34	33	43			5	6	6	5		
	SAM MARÇAL	12	44	43	38	39	63	56	4	5	4	3	4	4
	FERNANDA MARGATO	4	37	39	36	29	39	43	1	1	1	1	2	2
PATRICE LUMUMBA	18					53	54					17	19	
São JOÃO	11					62	46					11	11	
Total	Água Grande	173	41	38	36	37	53	51	64	65	59	56	42	44
Cantagalo	PEDROMA	2	11	10	8	5			1	1	1	1		
	ADÃO DEUS LIMA	6	42	37	38	44			5	5	5	3		
	RIBEIRA AFONSO	9	30	39	23	29	22	26	3	2	3	3	3	3
	RIBOQUE SANTANA	11	45	33	37	38			3	4	3	4	3	3
	PRAIA REI	8	33	39	29	34	38	43	2	2	2	2	2	2
	COLÓNIA AÇOREANA	8	32	33	22	25			1	1	1	1		
	ANSELMO ANDRADE	3	25	33	30	18			1	1	1	1		
	CLAUDINO FARO	1												
	MENDES DA SILVA	2	13	19	21	12			1	1	1	1		
	QUIMPO	2	4	8	4	8			1	1	1	1		
	UBA BUDO	2	38	36	20	26			1	1	1	1		
PREP. SANTANA	7					47	46					6	7	
Total	Cantagalo	61	33	32	29	30	35	38	19	19	19	18	14	15

Tabela nº 19 - Rácios alunos/turma por estabelecimentos públicos (Cont.)

Distrito-Escola-Rácio Aluno/turma		Sala de Aulas	RÁCIO ALUNO/TURMA						TOTAL DE TURMAS					
Dist/Reg	Estabelecimentos		1ª	2ª	3ª	4ª	5ª	6ª	1ª	2ª	3ª	4ª	5ª	6ª
Caué	ANGOLARES	6	33	42	32	37			3	2	3	2		
	PORTO ALEGRE	4	26	29	24	26			1	1	1	1	1	1
	RIBEIRA PEIXE	4	28	34	25	18	35	21	1	1	1	1		
	VILA JOSÉ	2	19	16	14	18			1	1	1	1	1	2
	ANGRA TOLDO	4	25	26	29	24	17	23	1	1	1	1		
	MONTE MÁRIO	2	8	6	7	10			1	1	1	1		
	DONA AUGUSTA	2	6	5	7	3			2	2	2	2		
	ILHÉU DAS ROLAS	1	7	1	2	3			1	1	1	1		
	IÓ GRANDE	2	10	5	6	9			1	1	1	1		
PREP. ANGOLARES	3					26	26					3	3	
Total		30	21	21	19	19	37	39	12	11	12	11	5	6
Lembá	NEVES	8	35	36	36	42			6	6	6	6		
	SANTA CATARINA	5	36	28	36	31			3	4	2	3		
	DIOGO VAZ	5	32	22	20	19	25	20	1	1	1	1	1	1
	PONTA FIGO	4	29	35	50	30			1	1	1	1		
	RIBEIRA FUNDA	2	18	8	11	13			1	2	1	1		
	ESPRAINHA	2	12	6	8	11			1	1	1	1		
	ROSEMA	2	9	3	4	8			1	1	1	1		
	SANTA GENY	2	11	20	14	19			1	1	1	1		
	PREP. NEVES	4					78	89					4	4
PREP. SANTA CATARINA	8					34	48					2	2	
MÃE CLARA	6	43	34	39	38			3	4	2	2			
Total		48	31	27	29	31	58	68	18	21	16	17	7	7
Lobata	EJOSÉ LEAL BOUÇAS	8	44	37	38	31			4	4	4	4		
	GUADALUPE	13	40	32	55	39	58	56	4	4	3	3	2	2
	CONDE	11	40	31	31	30	35	48	3	3	4	3	4	4
	BOA ENTRADA	6	38	37	34	37	50	36	2	2	2	2	2	2
	MAGODINHO	4	43	27	23	39			2	3	3	2		
	PRAIA DAS CONCHAS	5	17	22	18	19	16	19	1	1	1	1	1	1
	SANTA LUZIA	4	31	29	15	40	21	27	1	1	2	1	1	1
	CALDEIRAS	2	11	15	19	27			1	1	1	1		
	MORRO PEIXE	5	28	14	26	23	20	26	1	1	1	1	1	1
	PREP. DESEJADA	10					52	52					3	3
AGOSTINHO NETO	5	37	37	49	39	20	26	1	1	1	1	1	1	
Total		73	37	30	33	33	39	42	20	21	22	19	15	15

Tabela nº 19 - Rácio alunos/turma por estabelecimentos públicos (Cont.)

Distrito-Escola-Rácio Aluno/turma		Sala de Aulas	RÁCIO ALUNO/TURMA						TOTAL DE TURMAS					
Dist/Reg	Estabelecimentos		1ª	2ª	3ª	4ª	5ª	6ª	1ª	2ª	3ª	4ª	5ª	6ª
Mé-Zóchi	TRINDADE SOUSA PONTES	14	46	43	35	37			6	7	8	7	0	0
	BOMBOM	18	41	35	33	33	51	48	6	6	6	6	6	6
	FOLHA FÉDE	6	44	23	28	27			3	3	3	3	0	0
	São FINÍCIA	9	29	29	34	39	34	44	3	3	2	2	2	2
	PROF. MANUEL QUAR(BATEPÁ)	6	34	37	43	30	55		3	2	2	3	2	0
	MONTE CAFÉ	5	26	26	23	27			3	3	3	3	0	0
	CAIXÃO GRANDE	9	26	28	27	24	33	37	4	4	3	3	3	3
	CAPELA (JANUÁRIO GRAÇA)	6	24	28	22	17			3	3	3	3	0	0
	LEMOS	4	25	26	42	45			2	2	1	1	0	0
	OTÓTÓ	4	22	24	30	23			2	2	2	2	0	0
	ALBERTINA MATOS	4	24	23	22	22			2	2	2	2	0	0
	MILAGROSA	2	18	24	16	16			1	1	1	1	0	0
	POTÓ	2	21	22	23	24			1	1	1	1	0	0
	JAVA	2	11	15	13	14			1	1	1	1	1	0
	ALMAS	8	41	39	38	42			5	5	4	4	0	0
	ÁGUA BELA	1		3		8				1		1		
PREP. TRINDADE	10					43	46					8	12	
B.I. DE ALMAS	6					50	50					4	5	
Total		116	33	31	31	30	46	49	45	46	42	43	26	28
RAP	PAULA LAVRES	6	31	26	31	33			5	5	4	3		
	Praia Inhame	6	20	9	23	17	72	28	2	2	2	1	1	1
	Nova Estrela	6	38	54	30	25	41	39	1	1	1	1	1	1
	Januario Graça	4	48	23	50	14	11	35	1	2	1	1	2	1
	Sundy	3	19	22	36	22	16	19	1	1	1	1	1	1
	Porto Real	2	28	20	13	20			1	1	1	1		
	Abade	2	10	8	13	6			1	1	1	1		
	São Joaquim	2	4	5	4	4			1	1	1	1		
	S. António II	4					30	37					4	4
Total		35	26	22	26	21	30	34	13	14	12	1	9	8
TOTAL Escolas Públicas		536	37	34	33	33	49	50	191	197	182	174	118	123

TAXA DE ESCOLARIZAÇÃO

Em 2014-2015 a cobertura escolar nacional em termos de género, as raparigas representaram 113% em termos de participação enquanto que, os rapazes 120%, sendo de destacar a R.A.Príncipe onde a participação feminina foi maior, atingindo os 133% contra os 100% do distrito de Mé-zochi. Enquanto isso, em Caué a participação masculina foi a maior com 135% contra 107% de Mé-zochi.

A percentagem da matrícula feminina com relação ao total dos alunos matriculados foi de 49%, com destaque para R.A.Príncipe que constou 52% a seguir o Caué com 50%, e Lobata com a menor taxa 47%.

O I.P.G no registo nacional é de 0,94 pontos com desvantagem para as raparigas em 0,06 pontos com relação aos rapazes, mais a R.A.Príncipe fica privilegiada com 1,07 pontos estando os rapazes em desvantagem 0,07 pontos das raparigas, Cantagalo e Caué 0,10 pontos na desvantagem das raparigas contra os rapazes.

Tabela nº20 - Participação por género e IPS

DISTRITO/REGIÃO	TAXA BRUTA DE ESCOLARIZAÇÃO (TBE)		IPS	MATRICULA
	FEMININO	MASCULINO		% FEM
Água Grande	122%	130%	0,93	49%
Cantagalo	103%	114%	0,90	49%
Caué	122%	135%	0,90	50%
Lembá	111%	114%	0,97	48%
Lobata	114%	124%	0,92	47%
Mé-zochi	100%	107%	0,94	48%
R.A.Príncipe	133%	125%	1,07	52%
País	113%	120%	0,94	49%

A Taxa Bruta de Escolarização (TBE), indicador que mede a cobertura escolar, tem situado a mais de uma década acima dos 100%, tanto no 1º ciclo, como no 2º ciclo do básico, como se vê no gráfico nº9, com uma elevada participação das crianças no ensino, tanto as que têm idade legal pela norma (6-11 anos), como as que têm idades superior ou precoce.

De acordo com o gráfico nº10 relativo a análise transversal constata-se que, no ano 2010-2011 a Taxa de Acesso (TA), indicador que mede o nível de participação das novas crianças por classe, com relação a população demográfica que deveriam estar nesta mesma classe, situou-se acima dos 100% em todas as classes (1ª à 6ª). Neste último ano 2014-2015, ela situou-se em mais de 100% na primeira classe, contra os 87,7% e 89,0% na 2ª e 5ª classes respectivamente, onde as descidas foram mais significativas.

Gráfico nº9 - Evolução da taxa bruta de escolarização



Gráfico nº10 - Perfil de escolarização transversal



Tabela nº 21- Efectivo escolar nas escolas Públicas.

Dist/Reg	Distrito-Escola-Efectivos		1ª classe			2ª classe			3ª classe			4ª classe			5ª classe			6ª classe			Total Fem	Total Mas	Total Geral
	Códig	Estabelecimentos	F	M	Total	F	M	Total	F	M	Total	F	M	Total	F	M	Total	F	M	Total			
Água Grande	EB001	D.MARIA DE JESUS	302	296	598	295	268	563	226	251	477	219	229	448							1042	1044	2086
	EB002	ATANÁSIO GOMES	168	209	377	150	195	345	158	181	339	135	128	263							611	713	1324
	EB003	12 DE JULHO	78	99	177	88	106	194	82	103	185	78	74	152							326	382	708
	EB004	BÔBÔ FORRO	64	73	137	61	76	137	45	57	102	65	70	135	87	81	168	98	102	200	420	459	879
	EB005	OQUÊ -DE-REI	95	119	214	107	122	229	77	86	163	84	100	184							363	427	790
	EB006	MESQUITA	70	113	183	70	109	179	66	58	124	68	98	166							274	378	652
	EB007	RIBOQUE DA CAPITAL	55	62	117	60	52	112	37	41	78	54	41	95							206	196	402
	EB008	FRANCISCO TENREIRO	34	38	72	14	20	34	24	26	50	23	20	43	65	89	154	113	94	207	273	287	560
	EB009	PRAIA GAMBOA (ESC.NOVA)																					
	EB011	1º DE JUNHO	75	66	141	76	75	151	51	75	126	67	52	119							269	268	537
	EB012	ALMEIRIM	81	79	160	41	40	81	51	49	100	51	68	119							224	236	460
	EB013	PANTUFO	114	123	237	96	108	204	92	107	199	115	98	213							417	436	853
	EB014	SAM MARÇAL	92	85	177	108	106	214	76	77	153	58	59	117	123	130	253	121	101	222	578	558	1136
	EB076	FERNANDA MARGATO	16	21	37	20	19	39	21	15	36	16	13	29	37	40	77	31	55	86	141	163	304
	EB078	PATRICE LUMUMBA													423	479	902	558	466	1024	981	945	1926
EB079	São JOÃO													321	361	682	287	219	506	608	580	1188	
Total		Água Grande	1244	1383	2627	1186	1296	2482	1006	1126	2132	1033	1050	2083	1056	1180	2236	1208	1037	2245	6733	7072	13805
Cantagalo	EB031	PEDROMA	7	4	11	5	5	10	3	5	8	1	4	5							16	18	34
	EB048	ADÃO DEUS LIMA	88	120	208	96	87	183	101	91	192	60	71	131							345	369	714
	EB049	RIBEIRA AFONSO	34	55	89	22	55	77	38	32	70	47	40	87	36	31	67	36	42	78	213	255	468
	EB050	RIBOQUE SANTANA	64	71	135	68	63	131	56	55	111	69	84	153							257	273	530
	EB051	PRAIA REI	37	28	65	31	47	78	20	37	57	36	31	67	39	36	75	46	39	85	209	218	427
	EB052	COLÓNIA AÇOREANA	17	15	32	20	13	33	8	14	22	6	19	25	11	10	21	14	12	26	76	83	159
	EB053	ANSELMO ANDRADE	10	15	25	18	15	33	15	15	30	12	6	18	9	14	23	15	11	26	79	76	155
	EB054	CLAUDINO FARO	6	5	11	5	1	6	4	4	8	3	9	12							18	19	37
	EB055	MENDES DA SILVA	4	9	13	12	7	19	11	10	21	4	8	12							31	34	65
	EB056	QUIMPO	1	3	4	3	5	8	1	3	4	4	4	8							9	15	24
	EB082	UBA BUDO	19	19	38	16	20	36	9	11	20	16	10	26	15	11	26	18	12	30	93	83	176
EB084	PREP. SANTANA													136	146	282	175	146	321	311	292	603	
Total		Cantagalo	287	344	631	296	318	614	266	277	543	258	286	544	246	248	494	304	262	566	1657	1735	3392

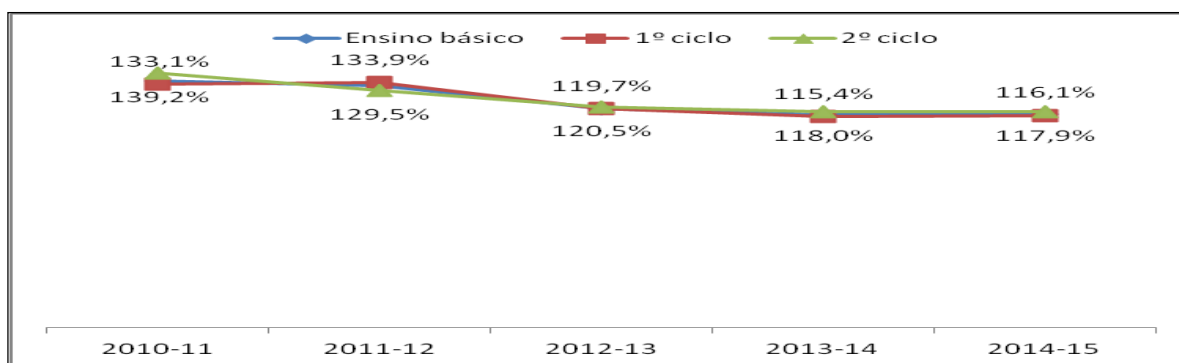
Tabela nº21-Efectivo escolar nas escolas Públicas (Continuação)

Distrito-Escola-Efectivos			1ª classe			2ª classe			3ª classe			4ª classe			5ª classe			6ª classe			Total Fem	Total Mas	Total Geral	
Dist/Reg	Códig	Estabelecimentos	F	M	Total	F	M	Total	F	M	Total	F	M	Total	F	M	Total	F	M	Total				
Caué	EB057	ANGOLARES	47	53	100	40	44	84	45	51	96	41	33	74							173	181	354	
	EB058	PORTO ALEGRE	24	27	51	29	29	58	25	22	47	22	30	52	26	25	51	31	35	66	157	168	325	
	EB059	RIBEIRA PEIXE	9	19	28	15	19	34	8	17	25	13	5	18	15	20	35	23	19	42	83	99	182	
	EB060	VILA JOSÉ	10	9	19	7	9	16	7	7	14	6	12	18							30	37	67	
	EB061	ANGRA TOLDO	13	12	25	11	15	26	9	20	29	17	7	24	9	8	17	13	10	23	72	72	144	
	EB062	MONTE MÁRIO	5	3	8	3	3	6	6	1	7	6	4	10				9	14	23	29	25	54	
	EB063	DONA AUGUSTA	4	2	6	2	3	5	4	3	7	2	1	3							12	9	21	
	EB064	ILHÉU DAS ROLAS	6	1	7	1		1	1	1	2	1	2	3	3			3				12	4	16
	EB065	IÔ GRANDE	4	6	10	1	4	5	3	3	6	5	4	9								13	17	30
	EB085	PREP. ANGOLARES														47	30	77	40	38	78	87	68	155
Total		Caué	122	132	254	109	126	235	108	125	233	113	98	211	100	83	183	116	116	232	668	680	1348	
Lembá	EB041	NEVES	105	105	210	89	126	215	96	119	215	120	133	253							410	483	893	
	EB042	SANTA CATARINA	52	55	107	50	61	111	32	40	72	47	47	94							181	203	384	
	EB043	DIOGO VAZ	14	18	32	9	13	22	10	10	20	8	11	19	13	12	25	7	13	20	61	77	138	
	EB044	PONTA FIGO	8	21	29	15	20	35	20	30	50	13	17	30							56	88	144	
	EB045	RIBEIRA FUNDA	6	12	18	4	11	15	7	4	11	8	5	13							25	32	57	
	EB046	ESPRAINHA	6	6	12	3	3	6	2	6	8	3	8	11							14	23	37	
	EB074	ROSEMA	5	4	9	2	1	3	2	2	4	5	3	8							14	10	24	
	EB075	SANTA GENY	5	6	11	12	8	20	10	4	14	12	7	19							39	25	64	
	EB089	PREP. NEVES													164	147	311	174	183	357	338	330	668	
	EB090	PREP. SANTA CATARINA													30	37	67	48	48	96	78	85	163	
EBP080	MÃE CLARA	75	53	128	62	75	137	36	41	77	37	38	75							210	207	417		
Total		Lembá	276	280	556	246	318	564	215	256	471	253	269	522	207	196	403	229	244	473	1426	1563	2989	
Lobata	B032	EJOSÉ LEAL BOUÇAS	90	87	177	57	89	146	72	78	150	56	67	123							275	321	596	
	EB033	GUADALUPE	84	76	160	54	75	129	81	84	165	53	63	116	64	52	116	55	57	112	391	407	798	
	EB034	CONDE	59	61	120	37	57	94	61	61	122	37	54	91	76	64	140	87	104	191	357	401	758	
	EB035	BOA ENTRADA	31	45	76	35	38	73	32	36	68	43	31	74	44	56	100	35	37	72	220	243	463	
	EB036	MAGODINHO	33	52	85	39	41	80	21	49	70	44	34	78							137	176	313	
	EB037	PRAIA DAS CONCHAS	8	9	17	10	12	22	7	11	18	11	8	19	4	12	16	7	12	19	47	64	111	
	EB038	SANTA LUZIA	19	12	31	12	17	29	12	17	29	18	22	40	14	7	21	9	18	27	84	93	177	
	EB039	CALDEIRAS	6	5	11	3	12	15	11	8	19	12	15	27							32	40	72	
	EB040	MORRO PEIXE	15	13	28	10	4	14	15	11	26	14	9	23	7	13	20	14	12	26	75	62	137	
	EB087	PREP. DESEJADA													74	82	156	91	66	157	165	148	313	
EB095	AGOSTINHO NETO	15	22	37	17	20	37	4	45	49	20	19	39	13	7	20	11	15	26	80	128	208		
Total		Lobata	360	382	742	274	365	639	316	400	716	308	322	630	296	293	589	309	321	630	1863	2083	3946	

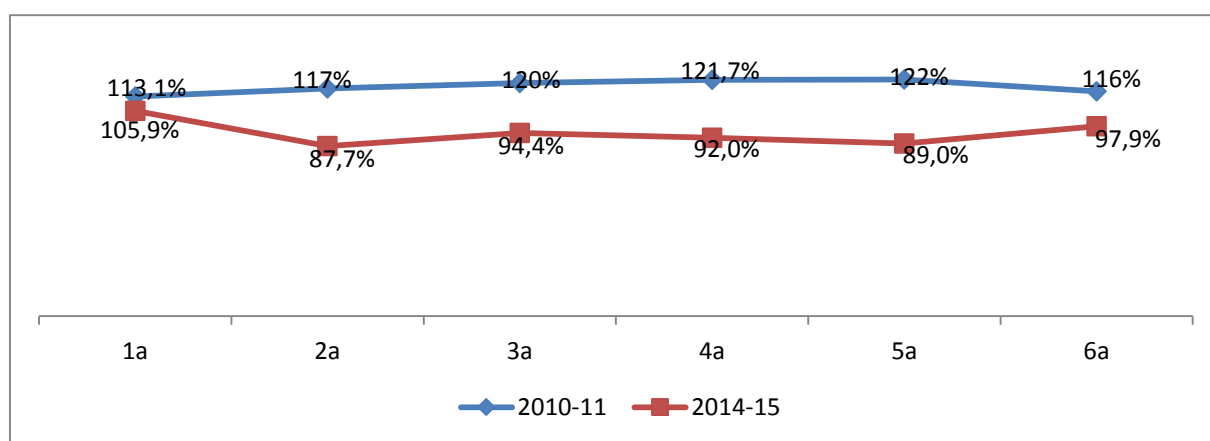
Tabela nº21-Efectivo escolar nas escolas Públicas (Continuação)

Distrito-Escola-Efectivos			1ª classe			2ª classe			3ª classe			4ª classe			5ª classe			6ª classe			Total Fem	Total Mas	Total Geral
Dist/Reg	Códig	Estabelecimentos	F	M	Total	F	M	Total	F	M	Total	F	M	Total	F	M	Total	F	M	Total			
Mé-Zóchi	EB015	TRINDADE SOUSA PONTES	144	134	278	141	160	301	136	144	280	133	127	260							554	565	1119
	EB016	BOMBOM	128	120	248	86	121	207	91	108	199	84	115	199	133	171	304	139	150	289	1446	785	1446
	EB017	FOLHA FÉDE	65	67	132	35	34	69	37	47	84	32	50	82							169	198	367
	EB018	São FINÍCIA	41	45	86	37	51	88	44	23	67	36	41	77	29	39	68	49	38	87	236	237	473
	EB019	PROF. MANUEL QUAR(BATEPÁ)	52	51	103	30	43	73	41	45	86	39	51	90	58	51	109				220	241	461
	EB020	MONTE CAFÉ	35	44	79	42	37	79	34	34	68	42	38	80							153	153	306
	EB021	CAIXÃO GRANDE	47	58	105	54	58	112	49	31	80	32	40	72	45	53	98	54	56	110	281	296	577
	EB022	CAPELA (JANUÁRIO GRAÇA)	25	46	71	44	41	85	26	40	66	24	26	50	22	45	67	39	48	87	180	246	426
	EB023	LEMOS	17	32	49	19	32	51	21	21	42	21	24	45							78	109	187
	EB024	OTÓTÓ	22	21	43	20	28	48	33	27	60	26	20	46							101	96	197
	EB025	ALBERTINA MATOS	18	30	48	24	22	46	18	26	44	19	24	43							79	102	181
	EB026	MILAGROSA	9	9	18	14	10	24	3	13	16	5	11	16							31	43	74
	EB027	POTÓ	12	9	21	9	13	22	14	9	23	10	14	24							45	45	90
	EB028	JAVA	4	7	11	5	10	15	8	5	13	7	7	14							24	29	53
	EB029	ALMAS	94	113	207	98	97	195	72	81	153	92	77	169							356	368	724
	EB030	ÁGUA BELA	2	2	4		3	3	1	1	2	4	4	8							7	10	17
EB083	PREP. TRINDADE													181	166	347	275	278	553	456	444	900	
EB093	B.I. DE ALMAS													104	97	201	141	108	249	245	205	450	
Total		Mé-Zóchi	715	788	1503	658	760	1418	628	655	1283	606	669	1275	572	622	1194	697	678	1375	3876	4172	8048
R.A.P.	EB066	PAULA LAVRES	79	78	157	68	62	130	69	56	125	52	48	100	0	0	0	0	0	0	268	244	512
	EB070	Praia Inhame	22	18	40	13	5	18	14	31	45	11	6	17	64	8	72	16	12	28	140	80	220
	EB069	Nova Estrela	13	25	38	26	28	54	11	19	30	11	14	25	24	17	41	22	17	39	107	120	227
	EB067	Januario Graça	19	29	48	23	22	45	31	19	50	10	4	14	12	9	21	15	20	35	110	103	213
	EB068	Sundy	10	9	19	14	8	22	28	8	36	8	14	22	8	8	16	11	8	19	79	55	134
	EB071	Porto Real	13	15	28	8	12	20	6	7	13	5	15	20	0	0	0	0	0	0	32	49	81
	EB073	Abade	2	8	10	3	5	8	9	4	13	3	3	6	0	0	0	0	0	0	17	20	37
	EB072	São Joaquim	4	0	4	3	2	5	1	3	4	2	2	4	0	0	0	0	0	0	10	7	17
	EB092	S. Antonio II	0	0	0	0	0	0	0	0	0	0	0	0	63	57	120	67	80	147	130	137	267
Total		RAP	162	182	344	158	144	302	169	147	316	102	106	208	171	99	270	131	137	268	893	815	1708
TOTAL Público			3166	3491	6657	2927	3327	6254	2708	2986	5694	2673	2800	5473	2648	2721	5369	2994	2795	5789	17116	18120	35236

Tabela nº22-Efectivo escolar nas escolas Privadas

Distrito-Escola-Efectivos			1ª classe			2ª classe			3ª classe			4ª classe			5ª classe			6ª classe			Total		
Dist/Reg	Códig	Estabelecimentos	F	M	Total	F	M	Total	F	M	Total	F	M	Total	F	M	Total	F	M	Total	Fem	Mas	Geral
Água Grande	EBP010	I.Deocesano J.P. II													22	33	55	24	19	43	46	52	98
	EBP077	Escola Portuguesa	11	11	22	13	9	22	5	6	11	4	8	12							33	34	67
	EBP096	Escola Internacional	3	7	1	9	12	21	8	5	13	5	7	12							25	31	56
	EBP097	Escola Bambino	2	6	8																2	6	8
	Total Privado			16	24	31	22	21	43	13	11	24	9	15	24	22	33	55	24	19	43	106	123

Tabela nº23-Efectivo escolar nacional

Distrito-Escola-Efectivos			1ª classe			2ª classe			3ª classe			4ª classe			5ª classe			6ª classe			Total		
Dist/Reg	Códig	Estabelecimentos	F	M	Total	F	M	Total	F	M	Total	F	M	Total	F	M	Total	F	M	Total	Fem	Mas	Geral
TOTAL Nacional (Público - Privado)			3182	3515	6697	2949	3348	6297	2721	2997	5718	2682	2815	5497	2670	2754	5424	3018	2814	5832	17222	18243	35465

Tabela nº 24– Efectivos inscritos por idade e Sexo por distrito e região - Públicos e Privados

Distrito/ REGIÃO	Idade	1ª classe			2ª classe			3ª classe			4ª classe			5ª classe			6ª classe			TOTAL GERAL		
		F	M	MF	F	M	MF	F	M	MF	F	M	MF	F	M	MF	F	M	MF	F	M	MF
Agua Grande	5	2	2	4																2	2	4
	6	1059	1128	2187	10	5	15													1069	1133	2202
	7	170	227	397	895	845	1740	2	1	3										1067	1073	2140
	8	20	35	55	200	279	479	810	754	1564	28	31	59	1	1	2				1059	1100	2159
	9	4	8	12	53	101	154	145	235	380	692	599	1291	53	55	108		1	1	947	999	1946
	10	3	3	6	24	57	81	31	104	135	178	237	415	393	362	755	110	68	178	739	831	1570
	11	1	1	2	13	16	29	16	24	40	76	106	182	336	351	687	297	233	530	739	731	1470
	12		1	1	5	6	11	10	9	19	38	38	76	139	230	369	397	298	695	589	582	1171
	13	1	1	2	7	3	10	4	8	12	20	29	49	105	141	246	197	177	374	334	359	693
	14		1	1	1	5	6	1	2	3	10	21	31	37	62	99	142	173	315	191	264	455
	15											3	3	13	9	22	63	76	139	76	88	164
16											1	1	1	2	3	26	30	56	27	33	60	
18																						
Agua Grande Total		1260	1407	2667	1208	1317	2525	1019	1137	2156	1042	1065	2107	1078	1213	2291	1232	1056	2288	6839	7195	14034
Cantagalo	5	2		2																2		2
	6	220	257	477	1	1	2													221	258	479
	7	55	74	129	202	195	397		2	2		1	1							257	272	529
	8	8	8	16	63	82	145	205	171	376	3	3	6							279	264	543
	9	2	4	6	17	19	36	43	65	108	164	163	327	11	7	18				237	258	495
	10				9	13	22	11	18	29	56	65	121	99	106	205	18	17	35	193	219	412
	11				3	5	8	4	14	18	17	26	43	70	66	136	105	58	163	199	169	368
	12		1	1		3	3	3	5	8	13	16	29	44	40	84	83	71	154	143	136	279
	13				1		1				4	7	11	17	16	33	64	56	120	86	79	165
	14								2	2	1	3	4	4	9	13	26	50	76	31	64	95
	15											2	2	1	3	4	8	10	18	9	15	24
16														1	1					1	1	
18																						
Cantagalo Total		287	344	631	296	318	614	266	277	543	258	286	544	246	248	494	304	262	566	1657	1735	3392

Tabela nº 24– Efectivos inscitospor idade e Sexo por distrito e região - Públicos e Privados (cont.)

Distrito/ REGIÃO	Idade	1ª classe			2ª classe			3ª classe			4ª classe			5ª classe			6ª classe			TOTAL GERAL		
		F	M	MF	F	M	MF	F	M	MF	F	M	MF	F	M	MF	F	M	MF	F	M	MF
Caué	5																					
	6	104	100	204	1		1													105	100	205
	7	15	23	38	75	79	154	1	1	2										91	103	194
	8	2	5	7	23	34	57	74	74	148				1		1				100	113	213
	9	1	4	5	8	5	13	19	26	45	72	40	112	2	1	3				102	76	178
	10				2	6	8	8	19	27	23	32	55	57	36	93	9	3	12	99	96	195
	11					2	2	4	5	9	12	12	24	22	24	46	48	43	91	86	86	172
	12							2		2	3	9	12	10	10	20	17	23	40	32	42	74
	13										1	5	6	7	10	17	26	22	48	34	37	71
	14										1		1	1	2	3	13	15	28	15	17	32
	15										1		1				3	6	9	4	6	10
16																	3	3		3	3	
18																	1	1		1	1	
Caué Total		122	132	254	109	126	235	108	125	233	113	98	211	100	83	183	116	116	232	668	680	1348
Lembá	5																					
	6	224	234	458																224	234	458
	7	39	38	77	196	216	412													235	254	489
	8	12	5	17	38	74	112	175	173	348	2		2							227	252	479
	9		2	2	9	15	24	27	55	82	161	156	317	5	2	7				202	230	432
	10		1	1	3	11	14	9	19	28	50	78	128	145	108	253	5	4	9	212	221	433
	11	1		1		2	2	4	7	11	26	25	51	42	42	84	94	87	181	167	163	330
	12								2	2	10	4	14	12	32	44	77	72	149	99	110	209
	13										4	6	10	2	9	11	43	63	106	49	78	127
	14													1	3	4	7	14	21	8	17	25
	15																3	4	7	3	4	7
16																						
18																						
Lembá Total		276	280	556	246	318	564	215	256	471	253	269	522	207	196	403	229	244	473	1426	1563	2989

Tabela nº 24– Efectivos inscritos por idade e Sexo por distrito e região - Públicos e Privados (cont.)

Distrito/ REGIÃO	Idade	1ª classe			2ª classe			3ª classe			4ª classe			5ª classe			6ª classe			TOTAL GERAL		
		F	M	MF	F	M	MF	F	M	MF	F	M	MF	F	M	MF	F	M	MF	F	M	MF
Lobata	5	2		2																2	0	2
	6	303	308	611	1		1													304	308	612
	7	49	64	113	202	220	422													251	284	535
	8	5	5	10	51	98	149	211	165	376	4		4							271	268	539
	9	1	3	4	13	28	41	72	190	262	199	195	394	19	10	29				304	426	730
	10		1	1	4	13	17	22	26	48	48	58	106	167	127	294	13	12	25	254	237	491
	11		1	1	3	3	6	4	7	11	28	37	65	42	76	118	137	97	234	214	221	435
	12					2	2	4	9	13	19	19	38	39	52	91	73	99	172	135	181	316
	13					1	1	2	3	5	4	10	14	20	18	38	55	72	127	81	104	185
	14							1		1	4	3	7	7	9	16	22	24	46	34	36	70
	15										2		2	2	1	3	8	16	24	12	17	29
16																1	1	2	1	1	2	
18																						
Lobata Total		360	382	742	274	365	639	316	400	716	308	322	630	296	293	589	309	321	630	1863	2083	3946
Mé-Zóchi	5	2		2				1	1											2	1	3
	6	550	571	1121	2	1	3													552	572	1124
	7	123	169	292	458	465	923	5	2	7	2	1	3							588	637	1225
	8	27	33	60	119	166	285	416	386	802	16	8	24	21	15	36				599	608	1207
	9	7	4	11	41	76	117	128	154	282	360	323	683	89	88	177	37	23	60	662	668	1330
	10	3	7	10	15	29	44	46	67	113	129	159	288	249	212	461	139	110	249	581	584	1165
	11	1		1	11	12	23	20	36	56	51	98	149	113	145	258	207	184	391	403	475	878
	12	2	3	5	6	6	12	7	7	14	20	34	54	47	91	138	163	168	331	245	309	554
	13		1	1	5	4	9	4	1	5	21	32	53	39	49	88	83	90	173	152	177	329
	14				1	1	2	2	1	3	7	10	17	13	18	31	50	78	128	73	108	181
	15											3	3	1	4	5	14	20	34	15	27	42
16											1	1				4	5	9	4	6	10	
18																						
Mé-Zóchi Total		715	788	1503	658	760	1418	628	655	1283	606	669	1275	572	622	1194	697	678	1375	3876	4172	8048

Tabela nº 24– Efectivos inscritos por idade e Sexo por distrito e região - Públicos e Privados (cont.)

Distrito/ REGIÃO	Idade	1ª classe			2ª classe			3ª classe			4ª classe			5ª classe			6ª classe			TOTAL GERAL			
		F	M	MF	F	M	MF	F	M	MF	F	M	MF	F	M	MF	F	M	MF	F	M	MF	
R.A.P.	5																						
	6	83	88	171																	83	88	171
	7	62	63	125	66	43	109														128	106	234
	8	11	15	26	56	49	105	60	37	97	1	3	4								128	104	232
	9	4	10	14	17	25	42	61	43	104	43	37	80	8	5	13					133	120	253
	10	1	4	5	10	12	22	23	25	48	38	32	70	89	29	118	2	1	3		163	103	266
	11	1	1	2	9	11	20	4	17	21	12	10	22	29	23	52	44	37	81		99	99	198
	12		1	1		3	3	20	9	29	6	14	20	24	23	47	31	42	73		81	92	173
	13						0		15	15		3	3	11	11	22	25	24	49		36	53	89
	14					1	1	1	1	2	1	4	5	7	6	13	19	13	32		28	25	53
	15											2	2	3	1	4	7	8	15		10	11	21
16										1	1	2		1	1	3	12	15		4	14	18	
18																							
R.A.P TOTAL		162	182	344	158	144	302	169	147	316	102	106	208	171	99	270	131	137	268	893	815	1708	
NACIONAL	5	8	2	10					1	1										8	3	11	
	6	2543	2686	5229	15	7	22														2558	2693	5251
	7	513	658	1171	2094	2063	4157	8	6	14	2	2	4								2617	2729	5346
	8	85	106	191	550	782	1332	1951	1760	3711	54	45	99	23	16	39					2663	2709	5372
	9	19	35	54	158	269	427	495	768	1263	1691	1513	3204	187	168	355	37	24	61		2587	2777	5364
	10	7	16	23	67	141	208	150	278	428	522	661	1183	1199	980	2179	296	215	511		2241	2291	4532
	11	4	3	7	39	51	90	56	110	166	222	314	536	654	727	1381	932	739	1671		1907	1944	3851
	12	2	6	8	11	20	31	46	41	87	109	134	243	315	478	793	841	773	1614		1324	1452	2776
	13	1	2	3	13	8	21	10	27	37	54	92	146	201	254	455	493	504	997		772	887	1659
	14		1	1	2	7	9	5	6	11	24	41	65	70	109	179	279	367	646		380	531	911
	15										3	10	13	20	18	38	106	140	246		129	168	297
16										1	3	4	1	4	5	34	51	85		36	58	94	
18																	1	1			1	1	
TOTAL NACIONAL		3182	3515	6697	2949	3348	6297	2721	2997	5718	2682	2815	5497	2670	2754	5424	3018	2814	5832	17222	18243	35465	

Tabela nº 25 - Alunos Matriculados pela 1ª Vez e Repetentes por idade, classe e sexo

Dist/REG.	Idade	1ª Classe									2ª Classe									3ª Classe											
		1ª Vez			Rep			Total			1ª Vez			Rep			Total			1ª Vez			Rep			Total					
		F	M	Total	F	M	Total	F	M	Total	F	M	Total	F	M	Total	F	M	Total	F	M	Total	F	M	Total	F	M	Total			
Água Grande	5	2	2	4	0	0	0	2	2	4	0	0	0	0	0	0	0	0	0	0	0	0	0	0	0	0	0	0	0	0	0
	6	1040	1096	2136	19	32	51	1059	1128	2187	10	5	15	0	0	0	10	5	15	0	0	0	0	0	0	0	0	0	0	0	0
	7	62	93	155	108	134	242	170	227	397	869	814	1683	26	31	57	895	845	1740	2	1	3	0	0	0	2	1	3	0	0	0
	8	18	13	31	2	22	24	20	35	55	56	74	130	144	205	349	200	279	479	792	732	1524	18	22	40	810	754	1564			
	9	3	6	9	1	2	3	4	8	12	11	14	25	42	87	129	53	101	154	87	145	232	58	90	148	145	235	380			
	10	1	3	4	2	0	2	3	3	6	4	6	10	20	51	71	24	57	81	22	51	73	9	53	62	31	104	135			
	11	1	0	1	0	1	1	1	1	2	2	2	4	11	14	25	13	16	29	6	11	17	10	13	23	16	24	40			
	12	0	0	0	0	1	1	1	1	2	1	0	1	4	6	10	5	6	11	5	4	9	5	5	10	10	9	19			
	13	1	1	2	0	0	0	1	1	2	0	2	2	7	1	8	7	3	10	2	5	7	2	3	5	4	8	12			
	14	0	1	1	0	0	0	1	1	2	0	1	1	1	4	5	1	5	6	1	2	3	0	0	0	1	2	3			
	15	0	0	0	0	0	0	0	0	0	0	0	0	0	0	0	0	0	0	0	0	0	0	0	0	0	0	0			
	16	0	0	0	0	0	0	0	0	0	0	0	0	0	0	0	0	0	0	0	0	0	0	0	0	0	0	0			
	17	0	0	0	0	0	0	0	0	0	0	0	0	0	0	0	0	0	0	0	0	0	0	0	0	0	0	0			
18	0	0	0	0	0	0	0	0	0	0	0	0	0	0	0	0	0	0	0	0	0	0	0	0	0	0	0				
Total	1128	1215	2343	132	192	324	1260	1407	2667	953	918	1871	255	399	654	1208	1317	2525	917	951	1868	102	186	288	1019	1137	2156				
Cantagalo	5	2	0	2	0	0	0	2	0	2	0	0	0	0	0	0	0	0	0	0	0	0	0	0	0	0	0	0			
	6	217	255	472	3	2	5	220	257	477	1	0	1	0	1	1	1	1	2	0	0	0	0	0	0	0	0	0			
	7	19	15	34	36	59	95	55	74	129	199	187	386	3	8	11	202	195	397	0	2	2	0	0	0	2	2	4			
	8	5	4	9	3	4	7	8	8	16	18	9	27	45	73	118	63	82	145	195	164	359	10	7	17	205	171	376			
	9	0	2	2	2	2	4	2	4	6	6	2	8	11	17	28	17	19	36	21	33	54	22	32	54	43	65	108			
	10	0	0	0	0	0	0	0	0	0	1	0	1	8	13	21	9	13	22	6	10	16	5	8	13	11	18	29			
	11	0	0	0	0	0	0	0	0	0	1	0	1	2	5	7	3	5	8	0	6	6	4	8	12	4	14	18			
	12	0	0	0	0	1	1	1	1	2	0	0	0	0	3	3	3	3	6	1	1	2	2	4	6	3	5	8			
	13	0	0	0	0	0	0	0	0	0	0	0	0	1	0	1	1	1	2	0	0	0	0	0	0	0	0	0			
	14	0	0	0	0	0	0	0	0	0	0	0	0	0	0	0	0	0	0	0	1	1	0	1	1	2	2	4			
	15	0	0	0	0	0	0	0	0	0	0	0	0	0	0	0	0	0	0	0	0	0	0	0	0	0	0	0			
	16	0	0	0	0	0	0	0	0	0	0	0	0	0	0	0	0	0	0	0	0	0	0	0	0	0	0	0			
	17	0	0	0	0	0	0	0	0	0	0	0	0	0	0	0	0	0	0	0	0	0	0	0	0	0	0	0			
18	0	0	0	0	0	0	0	0	0	0	0	0	0	0	0	0	0	0	0	0	0	0	0	0	0	0	0				
Total	243	276	519	44	68	112	287	344	631	226	198	424	70	120	190	296	318	614	223	217	440	43	60	103	266	277	543				

Tabela nº 25 - Alunos Matriculados pela 1ª Vez e Repetentes por idade, classe e sexo (Continuação)

Dist./ REG.	Idade	4ª Classe									5ª Classe									6ª Classe									TOTAL GERAL		
		1ª Vez			Rep			Total			1ª Vez			Rep			Total			1ª Vez			Rep			Total					
		F	M	Total	F	M	Total	F	M	Total	F	M	Total	F	M	Total	F	M	Total	F	M	Total	F	M	Total	F	M	Total	F	M	Total
Água Grande	5	0	0	0	0	0	0				0	0	0	0	0	0				0	0	0	0	0	0				2	2	4
	6	0	0	0	0	0	0				0	0	0	0	0	0				0	0	0	0	0	0				1069	1133	2202
	7	0	0	0	0	0	0				0	0	0	0	0	0				0	0	0	0	0	0				1067	1073	2140
	8	28	31	59	0	0	0	28	31	59	0	0	0	1	1	2	1	1	2	0	0	0	0	0	0				1059	1100	2159
	9	678	565	1243	14	34	48	692	599	1291	45	46	91	8	9	17	53	55	108	0	1	1	0	0	0		1	1	947	999	1946
	10	143	171	314	35	66	101	178	237	415	377	329	706	16	33	49	393	362	755	100	60	160	10	8	18	110	68	178	739	831	1570
	11	45	56	101	31	50	81	76	106	182	307	304	611	29	47	76	336	351	687	282	214	496	15	19	34	297	233	530	739	731	1470
	12	21	21	42	17	17	34	38	38	76	69	111	180	70	119	189	139	230	369	366	264	630	31	34	65	397	298	695	589	582	1171
	13	8	16	24	12	13	25	20	29	49	46	44	90	59	97	156	105	141	246	137	108	245	60	69	129	197	177	374	334	359	693
	14	2	11	13	8	10	18	10	21	31	12	22	34	25	40	65	37	62	99	67	72	139	75	101	176	142	173	315	191	264	455
	15	0	0	0	0	3	3		3	3	7	2	9	6	7	13	13	9	22	32	26	58	31	50	81	63	76	139	76	88	164
	16	0	0	0	0	1	1		1	1	0	2	2	1	0	1	1	2	3	4	2	6	22	28	50	26	30	56	27	33	60
	17	0	0	0	0	0	0				0	0	0	0	0	0				0	0	0	0	0	0				0	0	0
18	0	0	0	0	0	0				0	0	0	0	0	0				0	0	0	0	0	0				0	0	0	
Total		925	871	1796	117	194	311	1042	1065	2107	863	860	1723	215	353	568	1078	1213	2291	988	747	1735	244	309	553	1232	1056	2288	6839	7195	14034
Cantagalo	5	0	0	0	0	0	0				0	0	0	0	0	0				0	0	0	0	0	0				2	0	2
	6	0	0	0	0	0	0				0	0	0	0	0	0				0	0	0	0	0	0				221	258	479
	7	0	0	0	0	1	1		1	1	0	0	0	0	0	0				0	0	0	0	0	0				257	272	529
	8	3	3	6	0	0	0	3	3	6	0	0	0	0	0	0				0	0	0	0	0	0				279	264	543
	9	162	161	323	2	2	4	164	163	327	11	7	18	0	0	0	11	7	18	0	0	0	0	0	0				237	258	495
	10	18	24	42	38	41	79	56	65	121	99	105	204	0	1	1	99	106	205	18	16	34	0	1	1	18	17	35	193	219	412
	11	6	9	15	11	17	28	17	26	43	52	47	99	18	19	37	70	66	136	102	56	158	3	2	5	105	58	163	199	169	368
	12	2	6	8	11	10	21	13	16	29	26	21	47	18	19	37	44	40	84	69	53	122	14	18	32	83	71	154	143	136	279
	13	0	4	4	4	3	7	4	7	11	7	7	14	10	9	19	17	16	33	41	34	75	23	22	45	64	56	120	86	79	165
	14	0	0	0	1	3	4	1	3	4	2	4	6	2	5	7	4	9	13	19	25	44	7	25	32	26	50	76	31	64	95
	15	0	0	0	0	2	2		2	2	1	2	3	0	1	1	1	3	4	6	2	8	2	8	10	8	10	18	9	15	24
	16	0	0	0	0	0	0				0	1	1	0	0	0		1	1	0	0	0	0	0	0				0	1	1
	17	0	0	0	0	0	0				0	0	0	0	0	0				0	0	0	0	0	0				0	0	0
18	0	0	0	0	0	0				0	0	0	0	0	0				0	0	0	0	0	0				0	0	0	
Total		191	207	398	67	79	146	258	286	544	198	194	392	48	54	102	246	248	494	255	186	441	49	76	125	304	262	566	1657	1735	3392

Tabela nº 25 - Alunos Matriculados pela 1ª Vez e Repetentes por idade, classe e sexo (Continuação)

Dist/ REG.	Idade	1ª Classe									2ª Classe									3ª Classe								
		1ª Vez			Rep			Total			1ª Vez			Rep			Total			1ª Vez			Rep			Total		
		F	M	Total	F	M	Total	F	M	Total	F	M	Total	F	M	Total	F	M	Total	F	M	Total	F	M	Total	F	M	Total
Caué	5	0	0	0	0	0	0				0	0	0	0	0	0				0	0	0	0	0	0			
	6	102	97	199	2	3	5	104	100	204	1	0	1	0	0	0	1			1	0	0	0	0	0			
	7	7	14	21	8	9	17	15	23	38	74	74	148	1	5	6	75	79	154	1	1	2	0	0	0	1	1	2
	8	1	4	5	1	1	2	2	5	7	9	8	17	14	26	40	23	34	57	73	70	143	1	4	5	74	74	148
	9	1	3	4	0	1	1	1	4	5	6	0	6	2	5	7	8	5	13	13	20	33	6	6	12	19	26	45
	10	0	0	0	0	0	0				1	2	3	1	4	5	2	6	8	7	6	13	1	13	14	8	19	27
	11	0	0	0	0	0	0				0	0	0	0	2	2		2	2	2	1	3	2	4	6	4	5	9
	12	0	0	0	0	0	0				0	0	0	0	0	0				2	0	2	0	0	0	2		2
	13	0	0	0	0	0	0				0	0	0	0	0	0				0	0	0	0	0	0			
	14	0	0	0	0	0	0				0	0	0	0	0	0				0	0	0	0	0	0			
	15	0	0	0	0	0	0				0	0	0	0	0	0				0	0	0	0	0	0			
	16	0	0	0	0	0	0				0	0	0	0	0	0				0	0	0	0	0	0			
17				0	0	0							0	0	0							0	0	0				
18	0	0	0	0	0	0				0	0	0	0	0	0				0	0	0	0	0	0				
Total	111	118	229	11	14	25	122	132	254	91	84	175	18	42	60	109	126	235	98	98	196	10	27	37	108	125	233	
Lembá	5	0	0	0	0	0				0	0	0	0	0	0				0	0	0	0	0	0				
	6	221	232	453	3	2	5	224	234	458	0	0	0	0	0	0				0	0	0	0	0	0			
	7	28	30	58	11	8	19	39	38	77	196	211	407	0	5	5	196	216	412	0	0	0	0	0	0			
	8	9	5	14	3	0	3	12	5	17	28	51	79	10	23	33	38	74	112	175	171	346	0	2	2	175	173	348
	9	0	0	0	0	2	2		2	2	5	8	13	4	7	11	9	15	24	20	45	65	7	10	17	27	55	82
	10	0	0	0	0	1	1		1	1	2	5	7	1	6	7	3	11	14	6	12	18	3	7	10	9	19	28
	11	0	0	0	1	0	1	1		1	0	1	1	0	1	1		2	2	2	5	7	2	2	4	4	7	11
	12	0	0	0	0	0	0				0	0	0	0	0	0				0	2	2	0	0	0		2	2
	13	0	0	0	0	0	0				0	0	0	0	0	0				0	0	0	0	0	0			
	14	0	0	0	0	0	0				0	0	0	0	0	0				0	0	0	0	0	0			
	15	0	0	0	0	0	0				0	0	0	0	0	0				0	0	0	0	0	0			
	16	0	0	0	0	0	0				0	0	0	0	0	0				0	0	0	0	0	0			
17	0	0	0	0	0	0				0	0	0	0	0	0				0	0	0	0	0	0				
18	0	0	0	0	0	0				0	0	0	0	0	0				0	0	0	0	0	0				
Total	258	267	525	18	13	31	276	280	556	231	276	507	15	42	57	246	318	564	203	235	438	12	21	33	215	256	471	

Tabela nº 25 - Alunos Matriculados pela 1ª Vez e Repetentes por idade, classe e sexo (Continuação)

Dist/ REG.	Idade	4ª Classe									5ª Classe									6ª Classe									TOTAL GERAL		
		1ª Vez			Rep			Total			1ª Vez			Rep			Total			1ª Vez			Rep			Total					
		F	M	Total	F	M	Total	F	M	Total	F	M	Total	F	M	Total	F	M	Total	F	M	Total	F	M	Total	F	M	Total	F	M	Total
Caué	5	0	0	0	0	0	0				0	0	0	0	0	0				0	0	0	0	0	0				0	0	0
	6	0	0	0	0	0	0				0	0	0	0	0	0				0	0	0	0	0	0				105	100	205
	7	0	0	0	0	0	0				0	0	0	0	0	0				0	0	0	0	0	0				91	103	194
	8	0	0	0	0	0	0				1	0	1	0	0	0	1			1	0	0	0	0	0				100	113	213
	9	70	39	109	2	1	3	72	40	112	2	1	3	0	0	0	2	1	3	0	0	0	0	0	0				102	76	178
	10	14	20	34	9	12	21	23	32	55	56	36	92	1	0	1	57	36	93	8	3	11	1	0	1	9	3	12	99	96	195
	11	4	4	8	8	8	16	12	12	24	18	19	37	4	5	9	22	24	46	47	39	86	1	4	5	48	43	91	86	86	172
	12	1	1	2	2	8	10	3	9	12	7	6	13	3	4	7	10	10	20	12	20	32	5	3	8	17	23	40	32	42	74
	13	0	2	2	1	3	4	1	5	6	7	7	14	0	3	3	7	10	17	18	16	34	8	6	14	26	22	48	34	37	71
	14	0	0	0	1	0	1	1		1	1	1	2	0	1	1	1	2	3	11	8	19	2	7	9	13	15	28	15	17	32
	15	0	0	0	1	0	1	1		1	0	0	0	0	0	0				1	2	3	2	4	6	3	6	9	4	6	10
	16	0	0	0	0	0	0				0	0	0	0	0	0				0	2	2	0	1	1		3	3	0	3	3
17				0	0	0							0	0	0							0	0	0				0	0	0	
18	0	0	0	0	0	0				0	0	0	0	0	0				0	1	1	0	0	0		1	1	0	1	1	
Total		89	66	155	24	32	56	113	98	211	92	70	162	8	13	21	100	83	183	97	91	188	19	25	44	116	116	232	668	680	1348
Lembá	5	0	0	0	0	0				0	0	0	0	0	0				0	0	0	0	0	0				0	0	0	
	6	0	0	0	0	0				0	0	0	0	0	0				0	0	0	0	0	0				224	234	458	
	7	0	0	0	0	0				0	0	0	0	0	0				0	0	0	0	0	0				235	254	489	
	8	2	0	2	0	0	0	2		2	0	0	0	0	0	0				0	0	0	0	0	0				227	252	479
	9	160	156	316	1	0	1	161	156	317	5	2	7	0	0	0	5	2	7	0	0	0	0	0	0				202	230	432
	10	44	66	110	6	12	18	50	78	128	145	107	252	0	1	1	145	108	253	5	4	9	0	0	0	5	4	9	212	221	433
	11	17	16	33	9	9	18	26	25	51	39	37	76	3	5	8	42	42	84	92	85	177	2	2	4	94	87	181	167	163	330
	12	6	1	7	4	3	7	10	4	14	10	19	29	2	13	15	12	32	44	50	46	96	27	26	53	77	72	149	99	110	209
	13	2	2	4	2	4	6	4	6	10	1	3	4	1	6	7	2	9	11	22	27	49	21	36	57	43	63	106	49	78	127
	14	0	0	0	0	0	0				1	1	2	0	2	2	1	3	4	4	10	14	3	4	7	7	14	21	8	17	25
	15	0	0	0	0	0	0				0	0	0	0	0	0				1	4	5	2	0	2	3	4	7	3	4	7
	16	0	0	0	0	0	0				0	0	0	0	0	0				0	0	0	0	0	0				0	0	0
17	0	0	0	0	0	0				0	0	0	0	0	0				0	0	0	0	0	0				0	0	0	
18	0	0	0	0	0	0				0	0	0	0	0	0				0	0	0	0	0	0				0	0	0	
Total		231	241	472	22	28	50	253	269	522	201	169	370	6	27	33	207	196	403	174	176	350	55	68	123	229	244	473	1426	1563	2989

Tabela nº 25 - Alunos Matriculados pela 1ª Vez e Repetentes por idade, classe e sexo (Continuação)

Dist/ REG.	Idade	1ª Classe									2ª Classe									3ª Classe								
		1ª Vez			Rep			Total			1ª Vez			Rep			Total			1ª Vez			Rep			Total		
		F	M	Total	F	M	Total	F	M	Total	F	M	Total	F	M	Total	F	M	Total	F	M	Total	F	M	Total	F	M	Total
Lobata	5	2	0	2	0	0	0	2		2	0	0	0	0	0	0				0	0	0	0	0	0			
	6	302	305	607	1	3	4	303	308	611	1	0	1	0	0	0	1		1	0	0	0	0	0	0			
	7	27	19	46	22	45	67	49	64	113	201	217	418	1	3	4	202	220	422	0	0	0	0	0	0			
	8	2	2	4	3	3	6	5	5	10	19	25	44	32	73	105	51	98	149	158	165	323	53	0	53	211	165	376
	9	0	1	1	1	2	3	1	3	4	1	5	6	12	23	35	13	28	41	38	148	186	34	42	76	72	190	262
	10	0	0	0	0	1	1		1	1	0	1	1	4	12	16	4	13	17	10	9	19	12	17	29	22	26	48
	11	0	1	1	0	0	0		1	1	0	0	0	3	3	6	3	3	6	1	3	4	3	4	7	4	7	11
	12	0	0	0	0	0	0				0	0	0	0	2	2		2	2	4	5	9	0	4	4	4	9	13
	13	0	0	0	0	0	0				0	0	0	0	1	1		1	1	1	1	2	1	2	3	2	3	5
	14	0	0	0	0	0	0				0	0	0	0	0	0				0	0	0	1	0	1	1		1
	15	0	0	0	0	0	0				0	0	0	0	0	0				0	0	0	0	0	0			
16	0	0	0	0	0	0				0	0	0	0	0	0				0	0	0	0	0	0				
17	0	0	0	0	0	0				0	0	0	0	0	0				0	0	0	0	0	0				
18	0	0	0	0	0	0				0	0	0	0	0	0				0	0	0	0	0	0				
Total	333	328	661	27	54	81	360	382	742	222	248	470	52	117	169	274	365	639	212	331	543	104	69	173	316	400	716	
Mé-Zóchi	5	2	0	2	0	0	0	2		2	0	0	0	0	0				0	1	1	0	0	0		1	1	
	6	532	553	1085	18	18	36	550	571	1121	2	1	3	0	0	0	2	1	3	0	0	0	0	0	0			
	7	55	69	124	68	100	168	123	169	292	445	442	887	13	23	36	458	465	923	5	2	7	0	0	0	5	2	7
	8	18	13	31	9	20	29	27	33	60	27	38	65	92	128	220	119	166	285	412	376	788	4	10	14	416	386	802
	9	4	2	6	3	2	5	7	4	11	8	10	18	33	66	99	41	76	117	90	95	185	38	59	97	128	154	282
	10	1	2	3	2	5	7	3	7	10	2	5	7	13	24	37	15	29	44	27	37	64	19	30	49	46	67	113
	11	0	0	0	1	0	1	1		1	2	3	5	9	9	18	11	12	23	9	19	28	11	17	28	20	36	56
	12	2	0	2	0	3	3	2	3	5	1	2	3	5	4	9	6	6	12	5	4	9	2	3	5	7	7	14
	13	0	0	0	0	1	1		1	1	0	1	1	5	3	8	5	4	9	2	1	3	2	0	2	4	1	5
	14	0	0	0	0	0	0				1	0	1	0	1	1	1	1	2	0	0	0	2	1	3	2	1	3
	15	0	0	0	0	0	0				0	0	0	0	0	0				0	0	0	0	0	0			
16	0	0	0	0	0	0				0	0	0	0	0	0				0	0	0	0	0	0				
17	0	0	0	0	0	0				0	0	0	0	0	0				0	0	0	0	0	0				
18	0	0	0	0	0	0				0	0	0	0	0	0				0	0	0	0	0	0				
Total	614	639	1253	101	149	250	715	788	1503	488	502	990	170	258	428	658	760	1418	550	535	1085	78	120	198	628	655	1283	

Tabela nº 25 - Alunos Matriculados pela 1ª Vez e Repetentes por idade, classe e sexo (Continuação)

Dist./REG.	Idade	4ª Classe									5ª Classe									6ª Classe									TOTAL GERAL		
		1ª Vez			Rep			Total			1ª Vez			Rep			Total			1ª Vez			Rep			Total					
		F	M	Total	F	M	Total	F	M	Total	F	M	Total	F	M	Total	F	M	Total	F	M	Total	F	M	Total	F	M	Total	F	M	Total
Lobata	5	0	0	0	0	0	0				0	0	0	0	0	0				0	0	0	0	0	0				2	0	2
	6	0	0	0	0	0	0				0	0	0	0	0	0				0	0	0	0	0	0				304	308	612
	7	0	0	0	0	0	0				0	0	0	0	0	0				0	0	0	0	0	0				251	284	535
	8	4	0	4	0	0	0	4			4	0	0	0	0	0				0	0	0	0	0	0				271	268	539
	9	199	192	391	0	3	3	199	195	394	19	10	29	0	0	0	19	10	29	0	0	0	0	0	0				304	426	730
	10	35	39	74	13	19	32	48	58	106	166	127	293	1	0	1	167	127	294	13	12	25	0	0	0	13	12	25	254	237	491
	11	11	11	22	17	26	43	28	37	65	39	68	107	3	8	11	42	76	118	137	97	234	0	0	0	137	97	234	214	221	435
	12	6	8	14	13	11	24	19	19	38	35	44	79	4	8	12	39	52	91	69	90	159	4	9	13	73	99	172	135	181	316
	13	2	2	4	2	8	10	4	10	14	15	15	30	5	3	8	20	18	38	47	64	111	8	8	16	55	72	127	81	104	185
	14	0	0	0	4	3	7	4	3	7	6	7	13	1	2	3	7	9	16	20	19	39	2	5	7	22	24	46	34	36	70
	15	1	0	1	1	0	1	2		2	2	1	3	0	0	0	2	1	3	6	14	20	2	2	4	8	16	24	12	17	29
16	0	0	0	0	0	0				0	0	0	0	0	0				0	0	0	1	1	2	1	1	2	1	1	2	
17	0	0	0	0	0	0				0	0	0	0	0	0				0	0	0	0	0	0				0	0	0	
18	0	0	0	0	0	0				0	0	0	0	0	0				0	0	0	0	0	0				0	0	0	
Total	258	252	510	50	70	120	308	322	630	282	272	554	14	21	35	296	293	589	292	296	588	17	25	42	309	321	630	1863	2083	3946	
Mé-Zóchi	5	0	0	0	0	0				0	0	0	0	0	0				0	0	0	0	0	0				2	1	3	
	6	0	0	0	0	0				0	0	0	0	0	0				0	0	0	0	0	0				552	572	1124	
	7	2	1	3	0	0	0	2	1	3	0	0	0	0	0	0				0	0	0	0	0	0				588	637	1225
	8	15	8	23	1	0	1	16	8	24	21	15	36	0	0	0	21	15	36	0	0	0	0	0	0				599	608	1207
	9	355	310	665	5	13	18	360	323	683	88	86	174	1	2	3	89	88	177	37	23	60	0	0	0	37	23	60	662	668	1330
	10	83	99	182	46	60	106	129	159	288	236	195	431	13	17	30	249	212	461	137	110	247	2	0	2	139	110	249	581	584	1165
	11	21	45	66	30	53	83	51	98	149	81	98	179	32	47	79	113	145	258	199	179	378	8	5	13	207	184	391	403	475	878
	12	8	5	13	12	29	41	20	34	54	36	55	91	11	36	47	47	91	138	131	134	265	32	34	66	163	168	331	245	309	554
	13	7	9	16	14	23	37	21	32	53	22	27	49	17	22	39	39	49	88	54	52	106	29	38	67	83	90	173	152	177	329
	14	3	0	3	4	10	14	7	10	17	8	11	19	5	7	12	13	18	31	32	45	77	18	33	51	50	78	128	73	108	181
	15	0	0	0	0	3	3		3	3	0	1	1	1	3	4	1	4	5	10	7	17	4	13	17	14	20	34	15	27	42
16	0	0	0	0	1	1		1	1	0	0	0	0	0	0				2	3	5	2	2	4	4	5	9	4	6	10	
17	0	0	0	0	0	0				0	0	0	0	0	0				0	0	0	0	0	0				0	0	0	
18	0	0	0	0	0	0				0	0	0	0	0	0				0	0	0	0	0	0				0	0	0	
Total	494	477	971	112	192	304	606	669	1275	492	488	980	80	134	214	572	622	1194	602	553	1155	95	125	220	697	678	1375	3876	4172	8048	

Tabela nº 25 - Alunos Matriculados pela 1ª Vez e Repetentes por idade, classe e sexo (Continuação)

Dist./REG.	Idade	1ª Classe									2ª Classe									3ª Classe								
		1ª Vez			Rep			Total			1ª Vez			Rep			Total			1ª Vez			Rep			Total		
		F	M	Total	F	M	Total	F	M	Total	F	M	Total	F	M	Total	F	M	Total	F	M	Total	F	M	Total	F	M	Total
Príncipe	5	0	0	0	0	0	0				0	0	0	0	0	0				0	0	0	0	0	0			
	6	83	83	167	0	5	4	83	88	171	0	0	0	0	0	0				0	0	0	0	0	0			
	7	51	52	103	11	11	22	62	63	125	66	40	106	0	3	3	66	43	109	0	0	0	0	0	0			
	8	2	0	2	9	15	24	11	15	26	42	40	82	14	9	23	56	49	105	60	37	97	0	0	0	60	37	97
	9	0	0	0	4	10	14	4	10	14	8	13	21	9	12	21	17	25	42	41	31	72	20	12	32	61	43	104
	10	0	2	2	1	2	3	1	4	5	2	7	9	8	5	13	10	12	22	13	12	25	10	13	23	23	25	48
	11	0	0	0	1	1	2	1	1	2	1	0	1	8	11	19	9	11	20	2	7	9	2	10	12	4	17	21
	12	0	0	0	0	1	1		1	1	0	0	0	0	3	3		3	3	0	2	2	20	7	27	20	9	29
	13	0	0	0	0	0	0				0	0	0	0	0	0			0	0	0	0	15	15		15	15	
	14	0	0	0	0	0	0				0	0	0	0	1	1		1	1	0	0	0	1	1	2	1	1	2
15	0	0	0	0	0	0				0	0	0	0	0	0				0	0	0	0	0	0				
16	0	0	0	0	0	0				0	0	0	0	0	0				0	0	0	0	0	0				
17				0	0	0							0	0	0							0	0	0				
18				0	0	0							0	0	0							0	0	0				
Total		136	137	274	26	45	70	162	182	344	119	100	219	39	44	83	158	144	302	116	89	205	53	58	111	169	147	316
Nacional	5	8	2	10	0	0	0	8	2	10	0	0	0	0	0	0	0	0	0	1	1	0	0	0	0	1	1	
	6	2497	2621	5119	46	65	110	2543	2686	5229	15	6	21	0	1	1	15	7	22	0	0	0	0	0	0	0	0	
	7	249	292	541	264	366	630	513	658	1171	2050	1985	4035	44	78	122	2094	2063	4157	8	6	14	0	0	0	8	6	14
	8	55	41	96	30	65	95	85	106	191	199	245	444	351	537	888	550	782	1332	1865	1715	3580	86	45	131	1951	1760	3711
	9	8	14	22	11	21	32	19	35	54	45	52	97	113	217	330	158	269	427	310	517	827	185	251	436	495	768	1263
	10	2	7	9	5	9	14	7	16	23	12	26	38	55	115	170	67	141	208	91	137	228	59	141	200	150	278	428
	11	1	1	2	3	2	5	4	3	7	6	6	12	33	45	78	39	51	90	22	52	74	34	58	92	56	110	166
	12	2	0	2	0	6	6	2	6	8	2	2	4	9	18	27	11	20	31	17	18	35	29	23	52	46	41	87
	13	1	1	2	0	1	1	1	2	3	0	3	3	13	5	18	13	8	21	5	7	12	5	20	25	10	27	37
	14	0	1	1	0	0	0	0	1	1	1	1	2	1	6	7	2	7	9	1	3	4	4	3	7	5	6	11
15	0	0	0	0	0	0	0	0	0	0	0	0	0	0	0	0	0	0	0	0	0	0	0	0	0	0	0	0
16	0	0	0	0	0	0	0	0	0	0	0	0	0	0	0	0	0	0	0	0	0	0	0	0	0	0	0	0
17	0	0	0	0	0	0	0	0	0	0	0	0	0	0	0	0	0	0	0	0	0	0	0	0	0	0	0	0
18	0	0	0	0	0	0	0	0	0	0	0	0	0	0	0	0	0	0	0	0	0	0	0	0	0	0	0	0
Nacional		2823	2980	5804	359	535	893	3182	3515	6697	2330	2326	4656	619	1022	1641	2949	3348	6297	2319	2456	4775	402	541	943	2721	2997	5718

Tabela nº 25 - Alunos Matriculados pela 1ª Vez e Repetentes por idade, classe e sexo (Continuação)

Dist./ REG.	Idade	4ª Classe									5ª Classe									6ª Classe									TOTAL GERAL		
		1ª Vez			Rep			Total			1ª Vez			Rep			Total			1ª Vez			Rep			Total					
		F	M	Total	F	M	Total	F	M	Total	F	M	Total	F	M	Total	F	M	Total	F	M	Total	F	M	Total	F	M	Total	F	M	Total
Príncipe	5	0	0	0	0	0	0				0	0	0	0	0	0				0	0	0	0	0	0				0	0	0
	6	0	0	0	0	0	0				0	0	0	0	0	0				0	0	0	0	0	0				83	88	171
	7	0	0	0	0	0	0				0	0	0	0	0	0				0	0	0	0	0	0				128	106	234
	8	1	2	3	0	1	1	1	3	4	0	0	0	0	0	0				0	0	0	0	0	0				128	104	232
	9	43	37	80	0	0	0	43	37	80	1	2	3	7	3	10	8	5	13	0	0	0	0	0	0				133	120	253
	10	29	19	48	9	13	22	38	32	70	17	18	35	72	11	83	89	29	118	1	1	2	1	0	1	2	1	3	163	103	266
	11	5	6	11	7	4	11	12	10	22	13	10	23	16	13	29	29	23	52	16	8	24	28	29	57	44	37	81	99	99	198
	12	3	8	11	3	6	9	6	14	20	11	11	22	13	12	25	24	23	47	17	13	30	14	29	43	31	42	73	81	92	173
	13	0	1	1	0	2	2		3	3	4	5	9	7	6	13	11	11	22	5	7	12	20	17	37	25	24	49	36	53	89
	14	1	2	3	0	2	2	1	4	5	0	0	0	7	6	13	7	6	13	8	8	16	11	5	16	19	13	32	28	25	53
	15	0	0	0	0	2	2		2	2	0	0	0	3	1	4	3	1	4	3	2	5	4	6	10	7	8	15	10	11	21
16	0	1	1	1	0	1	1	1	2	0	0	0	0	1	1		1	1	3	4	7	0	8	8	3	12	15	4	14	18	
17				0	0	0							0	0	0							0	0	0				0	0	0	
18				0	0	0							0	0	0							0	0	0				0	0	0	
Príncipe Total		82	76	158	20	30	50	102	106	208	46	46	92	125	53	178	171	99	270	53	43	96	78	94	172	131	137	268	893	815	1708
Nacional	5	0	0	0	0	0	0	0	0	0	0	0	0	0	0	0	0	0	0	0	0	0	0	0	0	0	0	0	8	3	11
	6	0	0	0	0	0	0	0	0	0	0	0	0	0	0	0	0	0	0	0	0	0	0	0	0	0	0	0	2558	2693	5251
	7	2	1	3	0	1	1	2	2	4	0	0	0	0	0	0	0	0	0	0	0	0	0	0	0	0	0	0	2617	2729	5346
	8	53	44	97	1	1	2	54	45	99	22	15	37	1	1	2	23	16	39	0	0	0	0	0	0	0	0	0	2663	2709	5372
	9	1667	1460	3127	24	53	77	1691	1513	3204	171	154	325	16	14	30	187	168	355	37	24	61	0	0	0	37	24	61	2587	2777	5364
	10	366	438	804	156	223	379	522	661	1183	1096	917	2013	103	63	166	1199	980	2179	282	206	488	14	9	23	296	215	511	2241	2291	4532
	11	109	147	256	113	167	280	222	314	536	549	583	1132	105	144	249	654	727	1381	875	678	1553	57	61	118	932	739	1671	1907	1944	3851
	12	47	50	97	62	84	146	109	134	243	194	267	461	121	211	332	315	478	793	714	620	1334	127	153	280	841	773	1614	1324	1452	2776
	13	19	36	55	35	56	91	54	92	146	102	108	210	99	146	245	201	254	455	324	308	632	169	196	365	493	504	997	772	887	1659
	14	6	13	19	18	28	46	24	41	65	30	46	76	40	63	103	70	109	179	161	187	348	118	180	298	279	367	646	380	531	911
	15	1	0	1	2	10	12	3	10	13	10	6	16	10	12	22	20	18	38	59	57	116	47	83	130	106	140	246	129	168	297
16	0	1	1	1	2	3	1	3	4	0	3	3	1	1	2	1	4	5	9	11	20	25	40	65	34	51	85	36	58	94	
17	0	0	0	0	0	0	0	0	0	0	0	0	0	0	0	0	0	0	0	0	0	0	0	0	0	0	0	0	0	0	0
18	0	0	0	0	0	0	0	0	0	0	0	0	0	0	0	0	0	0	0	1	1	0	0	0	0	1	1	0	1	1	
Nacional		2270	2190	4460	412	625	1037	2682	2815	5497	2174	2099	4273	496	655	1151	2670	2754	5424	2461	2092	4553	557	722	1279	3018	2814	5832	17222	18243	35465

APROVEITAMENTO ESCOLAR DO FINAL DO ANO LECTIVO

No final do ano lectivo 2014 -2015, as classes de passagem progressivas no 1º ciclo do básico (1ª e 3ª classes) conforme ilustra o gráfico nº11, indica que, a graduação nacional foi de 76% para 1ª classe e 78% para a 3ª classe. Esses resultados surgem como consequência da recente decisão do Ministro da Educação neste ano, por despacho, que confere a passagem de classe, exclusivamente aos alunos com aproveitamento no final do ano lectivo. A nível distrital e regional, o distrito de Lembá teve maior progressão dos alunos tanto na 1ª classe como na 3ª classe, com 91 e 90% respectivamente, ficando o distrito de Lobata com a mais baixa progressão nessas classes, com 73% e 75%.

As Classes de exame conforme o gráfico nº12 na 2ª e 4ª classes os resultados foram os seguintes ao nível nacional: 78% e 85% respectivamente. A nível distrital e regional o distrito de Lembá mantém-se com a mesma percentagem de passagem na 2ª e 4ª classes, com 91 e 90%. A mais baixa percentagem registou-se em Cantagalo com 76% na 2ª e 4ª classes.

A aprovação no 2º ciclo do básico (gráfico nº13), foi de 82 e 80% para 5ª e 6ª classes, sendo o distrito com maior percentagem o de Lobata com 87 e 90% contra 75 e 67% de Cantagalo.

No que toca a eficácia do sistema educativo, a repetência, ainda situa-se em 2 dígitos, conforme a tabela nº25 abaixo. Em 2010-11 situou-se em 12,4%, tendo oscilado nos anos seguintes, atingindo 18,9% em 2014-2015.

No que se refere a taxa de promoção global do básico (1ª à 6ª classe) houve uma descida em cerca de 8%. No ano lectivo 2014-2015 essa taxa situou-se em 78,5% contra 86,0% em 2013-2014.

A taxa de repetência conheceu uma subida significativa na ordem dos 9,3%, sendo de 19,3% em 2014-2015 contra 10,0% em 2013-2014. Registou-se uma descida na taxa de abandono, tendo-se situado em 2,2% em 2014-2015 contra 4,0% de 2013-2014.

Tabela nº26 - Evolução da percentagem de repetência no ensino básico.

	2010-2011	2011-2012	2012-2013	2013-2014	2014-2015
Ensino Básico	12,40%	11,39%	13,31%	11,32%	18,90%

Tabela nº27 - Taxa de promoção, repetência e do abandono

Taxas	2013-2014			2014-2015		
	1ºciclo	2ºciclo	Global	1ºciclo	2ºciclo	Global
T. Promoção	88,9%	80,3%	86,0%	78,4%	78,6%	78,5%
T. Repetência	8,7%	12,6%	10,0%	18,3%	20,1%	19,3%
T. Abandono	2,4%	7,1%	4,0%	3,3%	1,3%	2,2%

O Perfil de retenção no sistema, tabela nº27 mostra a evolução das cortes de alunos de diferentes ciclos. Analisando as cortes constata-se que em 2002-2003 à 2007-2008, atingiram a 6ª classe 70% de alunos, registando-se ainda uma sucessiva tendência de melhoria nas cortes, com descida acentuada em 2008 a 2014, em que se registou 24% de perdas ou desperdícios (persistência nas repetições) consideráveis no sistema educativo.

Tabela nº28 - Perfil de retenção no sistema

Classes	2002/03 à 2007/08	2003/04 à 2008/09	2004/05 à 2009/10	2005/06 à 2010/11	2006/07 à 2011/12	2007/08 à 2012/13	2008/09 à 2013/14	2009/09 à 2014/15
1a-2a	98%	100%	96%	96%	96%	125%	92%	98%
1a-3a	95%	94%	89%	100%	103%	102%	91%	97%
1a-4a	89%	87%	90%	97%	113%	104%	89%	99%
1a-5a	79%	80%	88%	95%	107%	98%	81%	99%
1a-6a	70%	76%	78%	116%	87%	92%	76%	86%

Gráfico nº11- Percentagens de aprovados nas classes de passagem progressiva. (1ª e 3ª classes)



Gráfico nº12 – Percentagens de aprovados nas classes de exames do 1º Ciclo (2ª e 4ª classes).



Gráfico nº13 – Percentagens de aprovados no 2º Ciclo do Básico (5ª e 6ª classes)

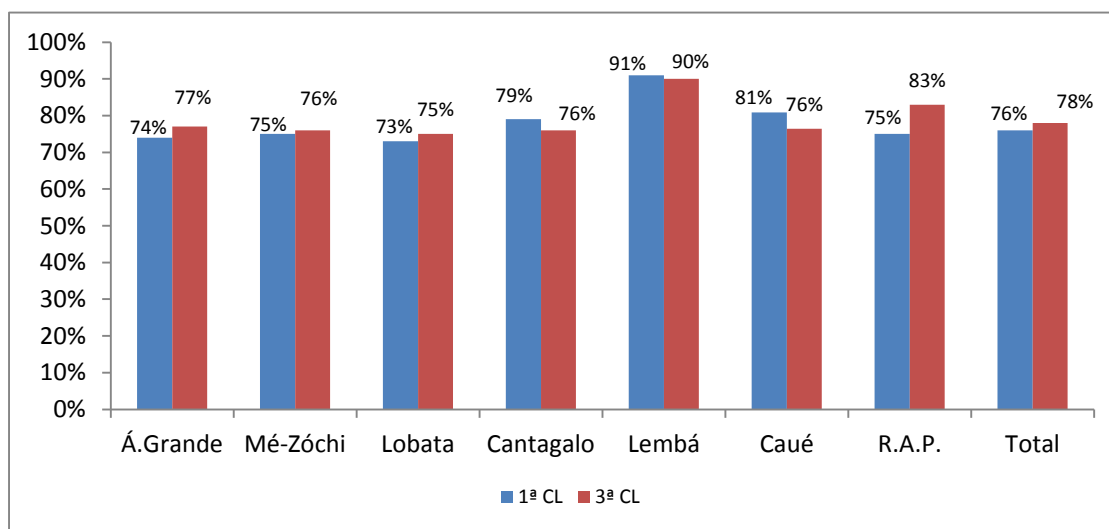

PERFIL DO PESSOAL DOCENTE NAS ESCOLAS PÚBLICAS

Mais de 20% do pessoal docente deste nível não possui qualquer formação, sendo com formação na área pedagógica 35,7%, enquanto 26,9% encontram-se em formação nesta área, conforme a tabela nº5. Constatam-se igualmente que 5,4% dos efectivos de professores possuem formação na área não pedagógica, estando 12,8% em formação na mesma área. O Distrito com maior número de profissionais qualificados é o de Cantagalo com 54,2%, seguindo-se depois o de Água Grande com 41%, enquanto que Mé-zochi teve 28,1%, sendo a mais baixa percentagem comparativamente aos outros distritos. No que respeita ao pessoal não qualificado, o distrito de Caué e o de Lembá apresentaram percentagens altas com 44,4% e 35,2% respectivamente, contrariamente ao Cantagalo que apresentou a mais baixa percentagem de profissionais sem qualificação (5,6%).

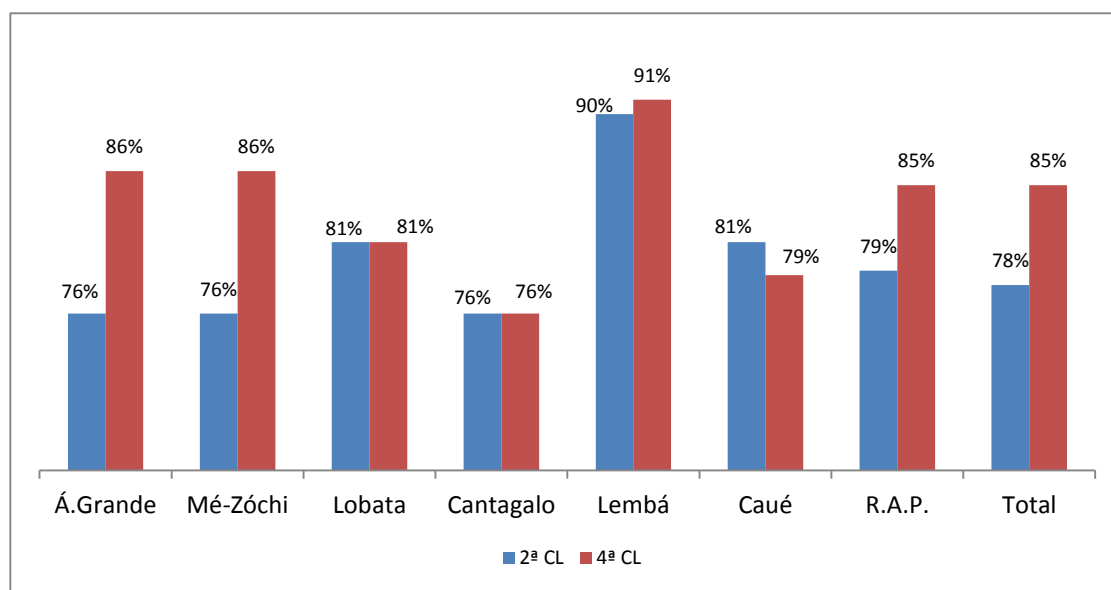
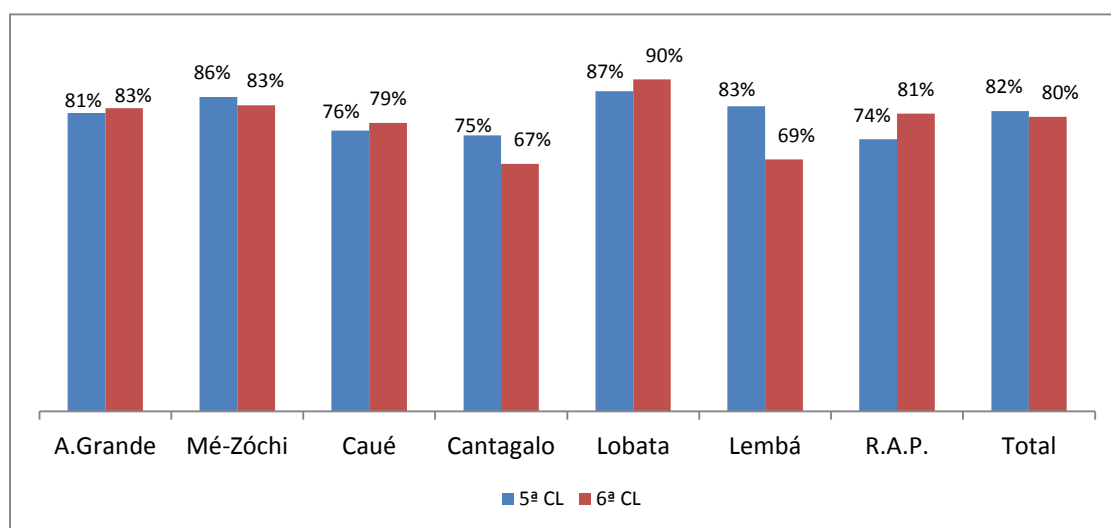
Tabela nº29- Pessoal docente com formação, em formação e sem formação por distrito e região

DISTRITO REGIÃO	Com Formação						Em Formação						s/ Formação			Total Geral		
	Área n/ Pedagógica			Área Pedagógica			Área n/ Pedagógica			Área Pedagógica								
	F	M	MF	F	M	MF	F	M	MF	F	M	MF	F	M	MF	F	M	MF
Água Grande	6	7	13	73	29	102	28	12	40	50	18	68	19	7	26	176	73	249
Cantagalo				20	19	39	3	2	5	12	12	24	1	3	4	36	36	72
Caué	2	2	4	4	7	11					5	5	4	12	16	10	26	36
Lembá	1	3	4	8	22	30	7	5	12	6	7	13	13	19	32	35	56	91
Lobata	2	4	6	19	19	38	6	9	15	12	9	21	12	18	30	51	59	110
Mé-Zochi	7	11	18	44	32	76	14	20	34	51	33	84	30	28	58	146	124	270
RAP	nd	nd	nd	nd	nd	nd	nd	nd	nd	nd	nd	nd	nd	nd	nd	nd	nd	nd
Total Geral	18	27	45	168	128	296	58	48	106	131	84	215	79	87	166	454	374	828

Tabela nº30-Pessoal Docente do 1º ciclo com formação, em formação e sem formação

DISTRITO REGIÃO	Com Formação						Em Formação						s/ Formação			Total Geral		
	Área n/ Pedagógica			Área Pedagógica			Área n/ Pedagógica			Área Pedagógica								
	F	M	MF	F	M	MF	F	M	MF	F	M	MF	F	M	MF	F	M	MF
Água Grande				59	18	77	16	3	19	40	11	51	11	1	12	126	33	159
Cantagalo				18	13	31	3	2	5	10	6	16		2	2	31	23	54
Caué		2	2	4	6	10					4	4	2	2	4	6	14	20
Lembá	1		1	6	18	24	3	2	5	5	5	10	7	17	24	22	42	64
Lobata	1	2	3	14	10	24	6	7	13	8	5	13	9	11	20	38	35	73
Mé-Zochi		3	3	31	16	47	12	6	18	23	11	34	28	16	44	94	52	146
RAP	nd	nd	nd	nd	nd	nd	nd	nd	nd	nd	nd	nd	nd	nd	nd	nd	nd	nd
Total Geral	2	7	9	132	81	213	40	20	60	86	42	128	57	49	106	317	199	516

Tabela nº31- Pessoal Docente do 2º Ciclo com formação, em formação e sem formação

DISTRITO REGIÃO	c/ Formação						Em Formação						s/ Formação			Total Geral		
	Área n/ Pedagógica			Área Pedagógica			Área n/ Pedagógica			Área Pedagógica								
	F	M	MF	F	M	MF	F	M	MF	F	M	MF	F	M	MF	F	M	MF
Agua Grande	6	7	13	14	11	25	12	9	21	10	7	17	8	6	14	50	40	90
Cantagalo				2	6	8				2	6	8	1	1	2	5	13	18
Caué	2		2		1	1					1	1	2	10	12	4	12	16
Lembá		3	3	2	4	6	4	3	7	1	2	3	6	2	8	13	14	27
Lobata	1	2	3	5	9	14		2	2	4	4	8	3	7	10	13	24	37
Mé-Zochi	7	8	15	13	16	29	2	14	16	28	22	50	2	12	14	52	72	124
RAP	nd	nd	nd	nd	nd	nd	nd	nd	nd	nd	nd	nd	nd	nd	nd	nd	nd	nd
Total Geral	16	20	36	36	47	83	18	28	46	45	42	87	22	38	60	137	175	312

3 – Ensino Secundário



- 1 – SÍNTESE DAS PRÍNCIPAIS VARIÁVEIS
- 2 – PRÍNCIPAIS INDICADORES
- 3 – CENTROS DE ENSINO E ESPAÇO FÍSICO
- 4 – ESCOLARIZAÇÃO
- 5 – PERFIL DO PESSOAL DOCENTE

SÍNTESE DAS PRÍNCIPAIS VARIÁVEIS

I – ESTABELECIMENTOS DE ENSINO/ESPAÇO FÍSICO (Público e Privado)

- Total de Escolas secundárias existentes em funcionamento22
- Escolas secundárias com ciclo completo.....10 (45%)
- Escolas do 1º ciclo..... 22 (52%)
- Salas de aula179

II – ALUNOS MATRICULADOS (Público e Privado)

- Alunos Matriculados no 1ºciclo14 417
- Novos alunos do 1ºciclo11 398
- Repetentes do 1ºciclo 3019
- Alunos Matriculadosno 2ºciclo 5807
- Novos alunos do 2ºciclo 5651
- Repetentes do 2ºciclo 156

III – PESSOAL DOCENTE (Estabelecimentos Públicos)

- Professores.....982
- Com formação pedagógica.....394
- Em formação pedagógica.....146
- Sem formação..... 95
- Com formação não pedagógica.....268
- Em formação não pedagógica..... 79

IV – PESSOAL DOCENTE (Estabelecimentos Privado)

- Professores.....44
- Com formação pedagógica.....32
- Com formação não pedagógica.....12

Tabela nº 32-- Efectivos de alunos, Espaço físico e Professores no (1ºCiclo)

			Público	Privado	Total
Efectivo escolar	Total de Efectivos	Total	14263	154	14417
		Rapariga	7289	85	7374
		Rapaz	6974	69	7043
		% Rapariga	51,1%	55,2%	51,1%
	Total de Repetentes	Total	3008	11	3019
		Rapariga	1537	4	1541
		Rapaz	1471	7	1478
		% Rapariga	51,1%	36,4%	51,0%
Estrutura		Escolas	21	1	22
		Salas	113	3	116
		Turmas	226	3	229
Professores		Total	657	22	679
		Feminino	213	13	226
		Masculino	444	9	453
		% Feminina	32,4%	59,1%	33,2 %

Tabela nº 33-- Efectivos de alunos, Espaço físico e Professores no (2ºCiclo)

			Público	Privado	Total
Efectivo escolar	Total de Efectivos	Total	5707	100	5807
		Rapariga	3097	50	3147
		Rapaz	2610	50	2660
		% Rapariga	54,3%	50,0%	54,2%
	Total de Repetentes	Total	149	7	156
		Rapariga	84	5	89
		Rapaz	65	2	67
		% Rapariga	56,4%	71,4%	57,1%
Estrutura		Escolas	9	1	10
		Salas	60	3	63
		Turmas	126	3	129
Professores		Total	325	22	347
		Feminino	110	13	123
		Masculino	215	9	224
		% Feminina	33,8%	59,1%	35,4%

MATRICULA POR DISTRITO E REGIÃO

O número de alunos matriculados no ensino secundário geral em 2014-2015 foi de 20 224, dos quais, 14 417 (71,2%) no 1º ciclo e 5807 (28,8%) no 2º ciclo. Do global de efectivo matriculado, 1,2% corresponde ao ensino privado.

Os gráficos nº14 e nº15 mostram que o distrito de Água Grande teve maior participação com um total de 8450 alunos, sendo 5208 no 1º ciclo e 3242 no 2º ciclo. Caué é o Distrito com menor participação com 708 alunos, sendo no 1º ciclo 609 inscritos e 99 no 2º ciclo.

Gráfico nº14 - Alunos matriculados no 1º ciclo do Secundário por distrito e região.



Gráfico nº15 - Alunos matriculados no 2º ciclo do Secundário por distrito e região.



A análise com relação ao 1º ciclo do secundário.

A cobertura escolar nacional por género (TBE) de acordo com a tabela nº3, no 1º ciclo do ensino secundário os femininos representaram 115% em termos de participação, enquanto que, os masculinos situaram-se em 108%. A nível distrital e regional, a R.A.Príncipe apresentou maior participação feminina com 130% contra 95% do distrito de Lobata. Consequentemente a participação masculina foi maior na R.A.Príncipe com 140% contra 98% em Cantagalo.

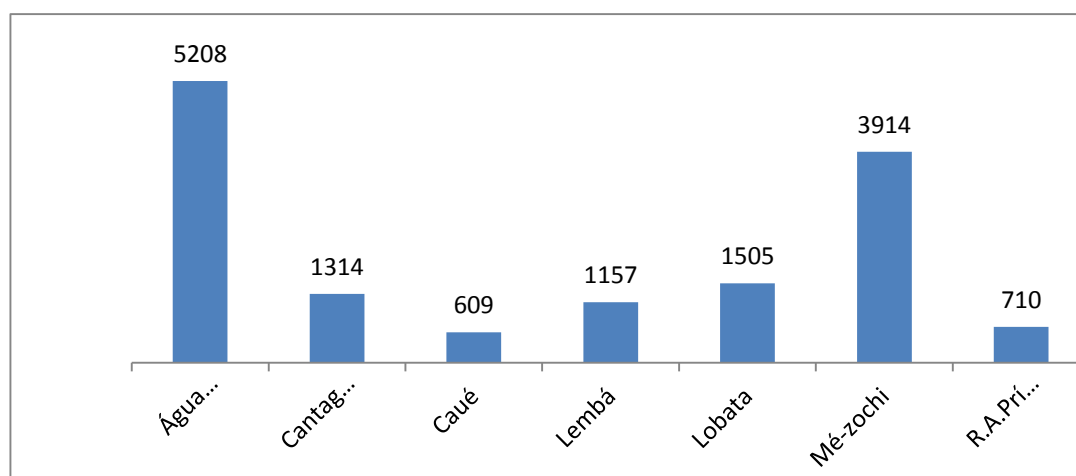
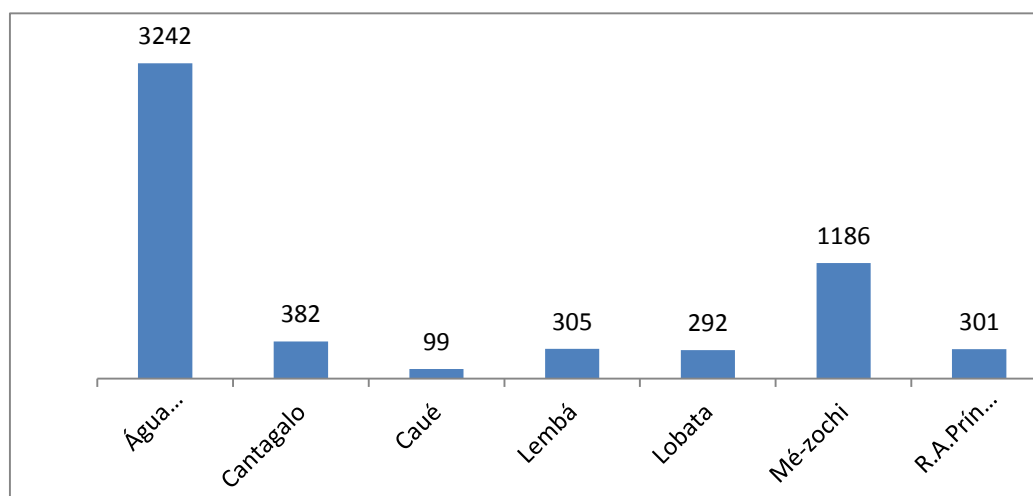
A percentagem da matrícula feminina com relação ao total dos alunos matriculados no 1º ciclo foi de 51%, com destaque para Água Grande que constou 54% e a seguir, o Mé-zochi com 52%. No entanto Lobata apresentou menor percentagem com 43% apenas.

No registo nacional no que se refere ao I.P.G neste nível de ensino as raparigas estão em vantagem 1,1 pontos com relação aos rapazes, sendo que, a R.A.Príncipe e o distrito de Lobata, as raparigas encontram-se em desvantagens com 0,8 e 0,9 pontos respectivamente.

A análise com relação ao 2º ciclo do secundário.

Neste nível a participação feminina foi de 52% ao nível nacional contra 45% dos masculinos, conforme a tabela nº34, notando-se ainda que, no Água Grande essa participação foi maior com 75% contra 22% e 23% em Caué e Lobata respectivamente. A participação masculina também foi marcada no distrito de Água Grande com 68% contra 23% e 24% de Caué e Lobata.

A percentagem da matrícula feminina com relação ao total dos alunos matriculados no 2º ciclo situou-se em 53%, com destaque para Mé-zochi que teve 56% e a seguir o Água Grande com 54%. Os distritos com menor percentagem foram Lobata, Caué com 46% e Cantagalo com 48%.

Em relação ao I.P.G o registo nacional situou-se em 1,2 pontos a favor das raparigas com desvantagem para os rapazes, sendo que na R.A.Príncipe as raparigas estão em desvantagem em 0,1 ponto.

Tabela nº34- Participação por género e IPS no 1º ciclo do secundário

Distrito/Região	Taxa Bruta de Escolarização			Matricula
	Feminino	Masculino	IPG	% Fem
Água Grande	116%	102%	1,1	54%
Cantagalo	108%	98%	1,1	49%
Caué	126%	113%	1,1	47%
Lembá	99%	99%	1,0	50%
Lobata	95%	127%	0,8	43%
Mé-zochi	125%	112%	1,1	52%
R.A.Príncipe	130%	140%	0,9	46%
País	115%	108%	1,1	51%

Tabela nº35- Participação por género e IPS no 2º ciclo do secundário

Distrito/Região	Taxa Bruta de Escolarização			Matricula
	Feminino	Masculino	IPG	% Fem
Água Grande	75%	68%	1,1	54%
Cantagalo	32%	31%	1,0	48%
Caué	22%	23%	1,0	46%
Lembá	32%	29%	1,1	52%
Lobata	23%	24%	1,0	46%
Mé-zochi	44%	32%	1,4	56%
R.A.Príncipe	61%	67%	0,9	50%
País	52%	45%	1,2	53%

De análise feita com relação à eficácia do sistema educativo neste nível de ensino, conclui-se que, a percentagem de repetência, situou-se acima dos 20% para o 1º ciclo nos últimos cinco anos, ou seja de 2010 a 2015, enquanto que, no 2º ciclo registou-se uma diminuição na ordem dos 2,39% em 2014-15, contra 17,3% de 2010-2011, de acordo com a tabela nº35.

No que se refere a taxa de promoção global do secundário (7ª à 12ª classe) e, conforme a tabela nº36 registou-se melhoria, sendo 79% em 2014-2015 contra 77,0% de 2013-2014. Quanto a taxa de repetência e de abandono registaram-se descidas em 1%, ou seja, 13%; - 8% contra 14%; - 9% em 2014-2015 e 2013-2014 respectivamente.

Tabela nº36- Evolução da percentagem de repetência no ensino secundário.

	2010-2011	2011-2012	2012-2013	2013-2014	2014-2015
Ensino Secundário 1º ciclo	21,95%	20,06%	20,83%	22,13%	20,98%
Ensino Secundário 2º ciclo	17,27%	6,15%	1,73%	2,94%	2,39%

Tabela nº37-Taxa de promoção, repetência e do abandono no secundário

Taxas	2013-2014		Global	2014-2015		Global
	1º ciclo	2ºciclo		1ºciclo	2ºciclo	
T. Promoção	67%	87%	77%	71%	88%	79%
T. Repetência	22%	6%	14%	22%	4%	13%
T. Abandono	11%	7%	9%	7%	8%	8%

Tabela nº38-Efectivo escolar do SEC.1 nas escolas Públicas ao nível Nacional.

Dist /REG	Códig	Estabelecimentos	Sexo	7ª classe	8ª classe	9ª classe	Total
Água Grande	S01	Liceu Nacional	F		1006	922	1928
			M		891	701	1592
			MF		1897	1623	3520
	S03	Patrice Lumumba	F	817			817
			M	717			717
			MF	1534			1534
TOTAL ÁGUA GRANDE				1534	1897	1623	5054
Cantagalo	S17	Colónia Açoriana	F	10	9		19
			M	15	14		29
			MF	25	23		48
	S04	Santana	F	111	117	182	410
			M	104	127	163	394
			MF	215	244	345	804
	S19	Ribeira Afonso	F	37	32	72	141
			M	33	36	77	146
			MF	70	68	149	287
	S22	Praia Rei	F	31	42		73
			M	39	63		102
			MF	70	105		175
TOTAL CANTAGALO				380	440	494	1314
Caué	S05	Angolares	F	68	87	66	221
			M	76	79	86	241
			MF	144	166	152	462
	S06	Porto Alegre	F	17	24	27	68
			M	27	24	28	79
			MF	44	48	55	147
TOTAL CAUÉ				188	214	207	609
Lembá	S07	Neves	F	127	143	174	444
			M	181	131	130	442
			MF	308	274	304	886
	S08	Santa Catarina	F	32	49	35	116
			M	26	56	39	121
			MF	58	105	74	237
	S18	Diogo Vaz	F	17	0	0	17
			M	17	0	0	17
			MF	34	0	0	34
TOTAL LEMBÁ				400	379	378	1157

Tabela nº38-. Efectivo escolar do SEC.1 no público (Cont).

Dist /REG	Códig	Estabelecimentos Públicos	Sexo	7ª classe	8ª classe	9ª classe	Total	
Lobata	S09	Desejada	F	110	122	80	312	
			M	126	144	121	391	
			MF	236	266	201	703	
	S10	Guadalupe	F	138	161	31	330	
			M	144	159	169	472	
			MF	282	320	200	802	
TOTAL LOBATA				518	586	401	1505	
Mé-zochi	S11	Bombom	F	261	327	329	917	
			M	196	248	296	739	
			MF	457	575	625	1657	
	S12	Maria M. Margarido	F	0	281	307	588	
			M	0	276	272	548	
			MF	0	557	579	1136	
	S13	Trindade	F	356	0	0	356	
			M	365	0	0	365	
			MF	721	0	0	721	
	S23	São Finícia	F	68	50	0	118	
			M	52	70	0	122	
			MF	120	120	0	240	
	S20	Almas	F	71	0	0	71	
			M	89	0	0	89	
			MF	160	0	0	160	
	TOTAL MÉ-ZOCHI				1457	1250	1202	3909
	R.A.P		Secundária do Príncipe	F	98	109	119	326
				M	98	111	160	369
MF				211	220	279	710	
TOTAL RÉGIÃO AUTÓNOMA				211	220	279	710	
TOTAL ESCOLAS PÚBLICAS Nacional			F	2369	2559	2344	7272	
			M	2305	2429	2242	6975	
			MF	4689	4988	4586	14263	

Tabela nº39-. Efectivo escolar do SEC.1 na escola Privada.

Dist /REG	Códig	Estabelecimento Privado	Sexo	7ª classe	8ª classe	9ª classe	Total
AGUA GRANDE		Instituto Diocesano Formação (IDF)	F	24	33	28	85
			M	30	21	18	69
			MF	54	54	46	154

Tabela nº40-. Efectivo escolar nacional do SEC.1 (Público e Privado)

NACIONAL	Sexo	7ª classe	8ª classe	9ª classe	Total
	F	2393	2592	2372	7357
	M	2335	2450	2260	7044
	MF	4743	5042	4632	14417

Tabela nº41 - Efectivos do SEC.1 por idade e por distrito/região a nível nacional.

Distrito/ REGIÃO	Idade	7ª classe			8ª classe			9ª classe			TOTAL GERAL		
		F	M	MF	F	M	MF	F	M	MF	F	M	MF
Agua Grande	10	2		2							2		2
	11	75	44	119	1	1	2				76	45	121
	12	360	270	630	55	24	79				415	294	709
	13	191	180	371	350	273	623	58	26	84	599	479	1078
	14	107	139	246	284	205	489	245	140	385	636	484	1120
	15	105	110	215	184	170	354	240	154	394	529	434	963
	16	1	4	5	97	171	268	157	137	294	255	312	567
	17				68	68	136	151	166	317	219	234	453
	18							97	95	192	97	95	192
	19							3	1	4	3	1	4
21													
Agua Grande Total		841	747	1588	1039	912	1951	951	719	1670	2831	2378	5209
Cantagalo	10												
	11	6	4	10							6	4	10
	12	73	59	132		3	3				73	62	135
	13	50	49	99	55	52	107	3	3	6	108	104	212
	14	35	33	68	71	61	132	44	41	85	150	135	285
	15	17	34	51	37	53	90	59	42	101	113	129	242
	16	8	7	15	19	45	64	39	50	89	66	102	168
	17		1	1	15	25	40	59	61	120	74	87	161
	18		4	4	3	1	4	41	29	70	44	34	78
	19							8	14	22	8	14	22
21							1		1	1	0	1	
Cantagalo Total		189	191	380	200	240	440	254	240	494	643	671	1314
Caué	10												
	11	7	4	11							7	4	11
	12	32	25	57		1	1				32	26	58
	13	20	27	47	38	18	56	1		1	59	45	104
	14	14	14	28	33	25	58	12	18	30	59	57	116
	15	10	27	37	19	28	47	19	26	45	48	81	129
	16	2	5	7	11	19	30	27	32	59	40	56	96
	17		1	1	7	7	14	23	21	44	30	29	59
	18				1	5	6	8	11	19	9	16	25
	19				1		1	3	6	9	4	6	10
21				1		1				1	0	1	
Caué Total		85	103	188	111	103	214	93	114	207	289	320	609

Tabela nº41 - Efectivos do SEC.1 por idade e por distrito/região a nível nacional (cont.).

Distrito/ REGIÃO	Idade	7ª classe			8ª classe			9ª classe			TOTAL GERAL		
		F	M	MF	F	M	MF	F	M	MF	F	M	MF
Lembá	10												
	11		2	2							0	2	2
	12	76	53	129	2	1	3				78	54	132
	13	38	65	103	66	39	105				104	104	208
	14	32	67	99	63	47	110	35	19	54	130	133	263
	15	23	35	58	38	51	89	48	29	77	109	115	224
	16	7	2	9	20	26	46	66	52	118	93	80	173
	17				3	21	24	37	34	71	40	55	95
	18					2	2	21	26	47	21	28	49
	19							2	9	11	2	9	11
21													
Lembá Total		176	224	400	192	187	379	209	169	378	577	580	1157
Lobata	10												
	11	2	3	5							2	3	5
	12	81	75	156	2	3	5				83	78	161
	13	62	82	144	74	63	137		5	5	136	150	286
	14	55	50	105	60	72	132	18	69	87	133	191	324
	15	26	36	62	73	80	153	31	59	90	130	175	305
	16	23	24	47	47	47	94	24	61	85	94	132	226
	17				25	39	64	15	50	65	40	89	129
	18				1	1	2	23	46	69	24	47	71
	19				1		1		1	1	1	1	2
21													
Lobata Total		249	270	519	283	305	588	111	291	402	643	866	1509
Mézochi	10												
	11	58	30	88							58	30	88
	12	331	249	580	18	9	27				349	258	607
	13	196	166	362	220	145	365	14	13	27	430	324	754
	14	87	111	198	173	144	317	131	82	213	391	337	728
	15	68	108	176	123	130	253	125	111	236	316	349	665
	16	16	37	53	80	111	191	143	132	275	239	280	519
	17				40	53	93	126	131	257	166	184	350
	18				4		4	95	86	181	99	86	185
	19							2	11	13	2	11	13
21													
Mézochi Total		756	701	1457	658	592	1250	636	566	1202	2050	1859	3909

Tabela nº41 - Efectivos do SEC.1 por idade e por distrito/região a nível nacional (cont.).

Distrito/ REGIÃO	Idade	7ª classe			8ª classe			9ª classe			TOTAL GERAL		
		F	M	MF	F	M	MF	F	M	MF	F	M	MF
R.A.P.	10	0	0	0	0	0	0	0	0	0	0	0	0
	11	5	2	7	1	0	1	0	0	0	6	2	8
	12	49	41	90	0	0	0	0	0	0	49	41	90
	13	29	23	52	36	37	73	3	4	7	68	64	132
	14	12	15	27	32	24	56	23	33	56	67	72	139
	15	10	9	19	19	17	36	19	34	53	48	60	108
	16	6	7	13	15	21	36	25	24	49	46	52	98
	17	1	1	2	4	10	14	13	31	44	18	42	60
	18	1	0	1	1	2	3	23	20	43	25	22	47
	19	0	0	0	1	0	1	13	14	27	14	14	28
21													
R.A.P. TOTAL		113	98	211	109	111	220	119	160	279	341	369	710
PAÍS	10	2	0	2	0	0	0	0	0	0	2	0	2
	11	153	89	242	2	1	3	0	0	0	155	90	245
	12	1002	772	1774	77	41	118	0	0	0	1079	813	1892
	13	586	592	1178	839	627	1466	79	51	130	1504	1270	2774
	14	342	429	771	716	578	1294	508	402	910	1566	1409	2975
	15	259	359	618	493	529	1022	541	455	996	1293	1343	2636
	16	63	86	149	289	440	729	481	488	969	833	1014	1847
	17	1	3	4	162	223	385	424	494	918	587	720	1307
	18	1	4	5	10	11	21	308	313	621	319	328	647
	19	0	0	0	3	0	3	31	56	87	34	56	90
21	0	0	0	1	0	1	1	0	1	2	0	2	
TOTAL-PAÍS		2409	2334	4743	2592	2450	5042	2373	2259	4632	7374	7043	14417

Tabela nº42 - Alunos matriculados pela 1ª Vez e Repetentes por idade, classe e sexo

Dist./Reg	Idade	7ª classe									8ª classe								
		1ª Vez			Rep			Total			1ª Vez			Rep			Total		
		F	M	MF	F	M	MF	F	M	MF	F	M	MF	F	M	MF	F	M	MF
Água Grande	10	2		2	0	0	0	2		2				0	0	0			
	11	69	39	108	6	5	11	75	44	119				1	1	2	1	1	2
	12	345	251	596	15	19	34	360	270	630	46	21	67	9	3	12	55	24	79
	13	156	142	298	35	38	73	191	180	371	319	249	568	31	24	55	350	273	623
	14	67	95	162	40	44	84	107	139	246	215	140	355	69	65	134	284	205	489
	15	37	50	87	68	60	128	105	110	215	95	98	193	89	72	161	184	170	354
	16		1	1	1	3	4	1	4	5	39	75	114	58	96	154	97	171	268
	17				0	0	0				6	6	12	62	62	124	68	68	136
	18				0	0	0							0	0	0			
	19				0	0	0							0	0	0			
	20				0	0	0							0	0	0			
	21				0	0	0							0	0	0			
22				0	0	0							0	0	0				
Total		676	578	1254	165	169	334	841	747	1588	720	589	1309	319	323	642	1039	912	1951
Cantagalo	10				0	0	0							0	0	0			
	11	6	4	10	0	0	0	6	4	10				0	0	0			
	12	73	59	132	0	0	0	73	59	132		3	3	0	0	0		3	3
	13	47	46	93	3	3	6	50	49	99	55	52	107	0	0	0	55	52	107
	14	24	27	51	11	6	17	35	33	68	70	60	130	1	1	2	71	61	132
	15	12	21	33	5	13	18	17	34	51	34	44	78	3	9	12	37	53	90
	16	4	3	7	4	4	8	8	7	15	13	31	44	6	14	20	19	45	64
	17		1	1	0	0	0		1	1	7	6	13	8	19	27	15	25	40
	18		3	3	0	1	1		4	4	2		2	1	1	2	3	1	4
	19				0	0	0							0	0	0			
	20				0	0	0							0	0	0			
	21				0	0	0							0	0	0			
22				0	0	0							0	0	0				
Total		166	164	330	23	27	50	189	191	380	181	196	377	19	44	63	200	240	440

Tabela nº42 - Alunos matriculados pela 1ªVez e Repetentes por idade, classe e sexo (Continuação)

Dist./Reg	Idade	9ª classe									TOTAL GERAL								
		1ª Vez			Rep			Total			1ª Vez			Rep			Total		
		F	M	MF	F	M	MF	F	M	MF	F	M	MF	F	M	MF	F	M	MF
Água Grande	10				0	0	0				2	0	2	0	0	0	2		2
	11				0	0	0				69	39	108	7	6	13	76	45	121
	12				0	0	0				391	272	663	24	22	46	415	294	709
	13	48	23	71	10	3	13	58	26	84	523	414	937	76	65	141	599	479	1078
	14	223	123	346	22	17	39	245	140	385	505	358	863	131	126	257	636	484	1120
	15	177	118	295	63	36	99	240	154	394	309	266	575	220	168	388	529	434	963
	16	79	85	164	78	52	130	157	137	294	118	161	279	137	151	288	255	312	567
	17	80	78	158	71	88	159	151	166	317	86	84	170	133	150	283	219	234	453
	18	24	26	50	73	69	142	97	95	192	24	26	50	73	69	142	97	95	192
	19	2		2	1	1	2	3	1	4	2	0	2	1	1	2	3	1	4
	20				0	0	0				0	0	0	0	0	0			
	21				0	0	0				0	0	0	0	0	0			
22				0	0	0				0	0	0	0	0	0				
Total		633	453	1086	318	266	584	951	719	1670	2029	1620	3649	802	758	1560	2831	2378	5209
Cantagalo	10				0	0	0				0	0	0	0	0	0			
	11				0	0	0				6	4	10	0	0	0	6	4	10
	12				0	0	0				73	62	135	0	0	0	73	62	135
	13	3	3	6	0	0	0	3	3	6	105	101	206	3	3	6	108	104	212
	14	43	41	84	1	0	1	44	41	85	137	128	265	13	7	20	150	135	285
	15	42	35	77	17	7	24	59	42	101	88	100	188	25	29	54	113	129	242
	16	24	38	62	15	12	27	39	50	89	41	72	113	25	30	55	66	102	168
	17	28	36	64	31	25	56	59	61	120	35	43	78	39	44	83	74	87	161
	18	9	3	12	32	26	58	41	29	70	11	6	17	33	28	61	44	34	78
	19				8	14	22	8	14	22	0	0	0	8	14	22	8	14	22
	20				0	0	0				0	0	0	0	0	0			
	21				1	0	1	1		1	0	0	0	1	0	1	1	0	1
22				0	0	0				0	0	0	0	0	0				
Total		149	156	305	105	84	189	254	240	494	496	516	1012	147	155	302	643	671	1314

Tabela nº 42- Alunos matriculados pela 1ªVez e Repetentes por idade, classe e sexo (Continuação)

Dist./Reg	Idade	7ª classe									8ª classe								
		1ª Vez			Rep			Total			1ª Vez			Rep			Total		
		F	M	MF	F	M	MF	F	M	MF	F	M	MF	F	M	MF	F	M	MF
Caué	10				0	0	0							0	0	0			
	11	7	4	11	0	0	0	7	4	11				0	0	0			
	12	31	25	56	1	0	1	32	25	57		1	1	0	0	0		1	1
	13	15	22	37	5	5	10	20	27	47	38	18	56	0	0	0	38	18	56
	14	8	10	18	6	4	10	14	14	28	24	18	42	9	7	16	33	25	58
	15	5	9	14	5	18	23	10	27	37	9	19	28	10	9	19	19	28	47
	16	1	1	2	1	4	5	2	5	7	5	15	20	6	4	10	11	19	30
	17		1	1	0	0	0		1	1	1	3	4	6	4	10	7	7	14
	18				0	0	0					2	2	1	3	4	1	5	6
	19				0	0	0							1	0	1	1		1
	20				0	0	0							0	0	0			
	21				0	0	0							1	0	1	1		1
22				0	0	0							0	0	0				
Total		67	72	139	18	31	49	85	103	188	77	76	153	34	27	61	111	103	214
Lembá	10				0	0	0							0	0	0			
	11		2	2	0	0	0		2	2				0	0	0			
	12	75	50	125	1	3	4	76	53	129	2	1	3	0	0	0	2	1	3
	13	37	58	95	1	7	8	38	65	103	65	39	104	1	0	1	66	39	105
	14	27	50	77	5	17	22	32	67	99	60	43	103	3	4	7	63	47	110
	15	15	20	35	8	15	23	23	35	58	36	45	81	2	6	8	38	51	89
	16	2	1	3	5	1	6	7	2	9	16	11	27	4	15	19	20	26	46
	17				0	0	0				3	6	9	0	15	15	3	21	24
	18				0	0	0					2	2	0	0	0		2	2
	19				0	0	0							0	0	0			
	20				0	0	0							0	0	0			
	21				0	0	0							0	0	0			
22				0	0	0							0	0	0				
Total		156	181	337	20	43	63	176	224	400	182	147	329	10	40	50	192	187	379

Tabela nº42 - Alunos matriculados pela 1ªVez e Repetentes por idade, classe e sexo (Continuação)

Dist./Reg	Idade	9ª classe									TOTAL GERAL								
		1ª Vez			Rep			Total			1ª Vez			Rep			Total		
		F	M	MF	F	M	MF	F	M	MF	F	M	MF	F	M	MF	F	M	MF
Caué	10				0	0	0				0	0	0	0	0	0			
	11				0	0	0				7	4	11	0	0	0	7	4	11
	12				0	0	0				31	26	57	1	0	1	32	26	58
	13	1		1	0	0	0	1		1	54	40	94	5	5	10	59	45	104
	14	12	18	30	0	0	0	12	18	30	44	46	90	15	11	26	59	57	116
	15	11	20	31	8	6	14	19	26	45	25	48	73	23	33	56	48	81	129
	16	16	22	38	11	10	21	27	32	59	22	38	60	18	18	36	40	56	96
	17	13	9	22	10	12	22	23	21	44	14	13	27	16	16	32	30	29	59
	18	2	5	7	6	6	12	8	11	19	2	7	9	7	9	16	9	16	25
	19		2	2	3	4	7	3	6	9	0	2	2	4	4	8	4	6	10
	20				0	0	0				0	0	0	0	0	0			
	21				0	0	0				0	0	0	1	0	1	1	0	1
22				0	0	0				0	0	0	0	0	0				
Total		55	76	131	38	38	76	93	114	207	199	224	423	90	96	186	289	320	609
Lembá	10				0	0	0				0	0	0	0	0	0			
	11				0	0	0				0	2	2	0	0	0	0	2	2
	12				0	0	0				77	51	128	1	3	4	78	54	132
	13				0	0	0				102	97	199	2	7	9	104	104	208
	14	33	19	52	2	0	2	35	19	54	120	112	232	10	21	31	130	133	263
	15	36	16	52	12	13	25	48	29	77	87	81	168	22	34	56	109	115	224
	16	29	28	57	37	24	61	66	52	118	47	40	87	46	40	86	93	80	173
	17	19	16	35	18	18	36	37	34	71	22	22	44	18	33	51	40	55	95
	18	4	11	15	17	15	32	21	26	47	4	13	17	17	15	32	21	28	49
	19		3	3	2	6	8	2	9	11	0	3	3	2	6	8	2	9	11
	20				0	0	0				0	0	0	0	0	0			
	21				0	0	0				0	0	0	0	0	0			
22				0	0	0				0	0	0	0	0	0				
Total		121	93	214	88	76	164	209	169	378	459	421	880	118	159	277	577	580	1157

Tabela nº 42- Alunos matriculados pela 1ª Vez e Repetentes por idade, classe e sexo (Continuação)

Dist./Reg	Idade	7ª classe									8ª classe								
		1ª Vez			Rep			Total			1ª Vez			Rep			Total		
		F	M	MF	F	M	MF	F	M	MF	F	M	MF	F	M	MF	F	M	MF
Lobata	10				0	0	0							0	0	0			
	11	2	3	5	0	0	0	2	3	5				0	0	0			
	12	75	73	148	6	2	8	81	75	156	2	2	4	0	1	1	2	3	5
	13	48	73	121	14	9	23	62	82	144	71	63	134	3	0	3	74	63	137
	14	37	34	71	18	16	34	55	50	105	50	62	112	10	10	20	60	72	132
	15	21	29	50	5	7	12	26	36	62	57	65	122	16	15	31	73	80	153
	16	18	20	38	5	4	9	23	24	47	21	33	54	26	14	40	47	47	94
	17				0	0	0				16	24	40	9	15	24	25	39	64
	18				0	0	0							1	1	2	1	1	2
	19				0	0	0				1		1	0	0	0	1		1
	20				0	0	0							0	0	0			
	21				0	0	0							0	0	0			
22				0	0	0							0	0	0				
Total		201	232	433	48	38	86	249	270	519	218	249	467	65	56	121	283	305	588
Mé-zochi	10				0	0	0							0	0	0			
	11	57	30	87	1	0	1	58	30	88				0	0	0			
	12	331	247	578	0	2	2	331	249	580	18	9	27	0	0	0	18	9	27
	13	193	152	345	3	14	17	196	166	362	219	145	364	1	0	1	220	145	365
	14	77	100	177	10	11	21	87	111	198	168	136	304	5	8	13	173	144	317
	15	56	73	129	12	35	47	68	108	176	115	124	239	8	6	14	123	130	253
	16	6	10	16	10	27	37	16	37	53	72	93	165	8	18	26	80	111	191
	17				0	0	0				25	39	64	15	14	29	40	53	93
	18				0	0	0				1		1	3	0	3	4		4
	19				0	0	0							0	0	0			
	20				0	0	0							0	0	0			
	21				0	0	0							0	0	0			
22				0	0	0							0	0	0				
Total		720	612	1332	36	89	125	756	701	1457	618	546	1164	40	46	86	658	592	1250

Tabela nº 42- Alunos matriculados pela 1ªVez e Repetentes por idade, classe e sexo (Continuação)

Dist./Reg	Idade	9ª classe									TOTAL GERAL								
		1ª Vez			Rep			Total			1ª Vez			Rep			Total		
		F	M	MF	F	M	MF	F	M	MF	F	M	MF	F	M	MF	F	M	MF
Lobata	10				0	0	0				0	0	0	0	0	0			
	11				0	0	0				2	3	5	0	0	0	2	3	5
	12				0	0	0				77	75	152	6	3	9	83	78	161
	13		5	5	0	0	0		5	5	119	141	260	17	9	26	136	150	286
	14	18	67	85	0	2	2	18	69	87	105	163	268	28	28	56	133	191	324
	15	17	51	68	14	8	22	31	59	90	95	145	240	35	30	65	130	175	305
	16	13	49	62	11	12	23	24	61	85	52	102	154	42	30	72	94	132	226
	17	9	33	42	6	17	23	15	50	65	25	57	82	15	32	47	40	89	129
	18	12	26	38	11	20	31	23	46	69	12	26	38	12	21	33	24	47	71
	19				0	1	1		1	1	1	0	1	0	1	1	1	1	2
	20				0	0	0				0	0	0	0	0	0			
	21				0	0	0				0	0	0	0	0	0			
22				0	0	0				0	0	0	0	0	0				
Total		69	231	300	42	60	102	111	291	402	488	712	1200	155	154	309	643	866	1509
Mé-zochi	10				0	0	0				0	0	0	0	0	0			
	11				0	0	0				57	30	87	1	0	1	58	30	88
	12				0	0	0				349	256	605	0	2	2	349	258	607
	13	14	13	27	0	0	0	14	13	27	426	310	736	4	14	18	430	324	754
	14	131	81	212	0	1	1	131	82	213	376	317	693	15	20	35	391	337	728
	15	116	103	219	9	8	17	125	111	236	287	300	587	29	49	78	316	349	665
	16	125	122	247	18	10	28	143	132	275	203	225	428	36	55	91	239	280	519
	17	110	113	223	16	18	34	126	131	257	135	152	287	31	32	63	166	184	350
	18	62	43	105	33	43	76	95	86	181	63	43	106	36	43	79	99	86	185
	19		3	3	2	8	10	2	11	13	0	3	3	2	8	10	2	11	13
	20				0	0	0				0	0	0	0	0	0			
	21				0	0	0				0	0	0	0	0	0			
22				0	0	0				0	0	0	0	0	0				
Total		558	478	1036	78	88	166	636	566	1202	1896	1636	3532	154	223	377	2050	1859	3909

Tabela nº 42- Alunos matriculados pela 1ªVez e Repetentes por idade, classe e sexo (Continuação)

Dist./Reg	Idade	7ª classe									8ª classe								
		1ª Vez			Rep			Total			1ª Vez			Rep			Total		
		F	M	MF	F	M	MF	F	M	MF	F	M	MF	F	M	MF	F	M	MF
R.A.P.	10				0	0	0	0	0	0				0	0	0	0	0	0
	11	5	2	7	0	0	0	5	2	7	1	0	1	0	0	0	1	0	1
	12	49	41	90	0	0	0	49	41	90	0	0	0	0	0	0	0	0	0
	13	26	22	48	3	1	4	29	23	52	36	36	72	0	1	1	36	37	73
	14	11	2	13	1	13	14	12	15	27	30	24	54	2	0	2	32	24	56
	15	9	4	13	1	5	6	10	9	19	18	15	33	1	2	3	19	17	36
	16	2	3	5	4	4	8	6	7	13	11	19	30	4	2	6	15	21	36
	17	1	1	2	0	0	0	1	1	2	13	7	20	-9	3	-6	4	10	14
	18	0	0	0	1	0	1	1	0	1	0	1	1	1	1	2	1	2	3
	19	0	0	0	0	0	0	0	0	0	0	0	0	1	0	1	1	0	1
	20	0	0	0	0	0	0				0	0	0	0	0	0			
	21	0	0	0	0	0	0				0	0	0	0	0	0			
22	0	0	0	0	0	0				0	0	0	0	0	0				
Total		103	75	178	10	23	33	113	98	211	109	102	211	0	9	9	109	111	220
PAÍS	10	2	0	2	0	0	0	2	0	2	0	0	0	0	0	0	0	0	0
	11	146	84	230	7	5	12	153	89	242	1	0	1	1	1	2	2	1	3
	12	979	746	1725	23	26	49	1002	772	1774	68	37	105	9	4	13	77	41	118
	13	522	515	1037	64	77	141	586	592	1178	803	602	1405	36	25	61	839	627	1466
	14	251	318	569	91	111	202	342	429	771	617	483	1100	99	95	194	716	578	1294
	15	155	206	361	104	153	257	259	359	618	364	410	774	129	119	248	493	529	1022
	16	33	39	72	30	47	77	63	86	149	177	277	454	112	163	275	289	440	729
	17	1	3	4	0	0	0	1	3	4	71	91	162	91	132	223	162	223	385
	18	0	3	3	1	1	2	1	4	5	3	5	8	7	6	13	10	11	21
	19	0	0	0	0	0	0	0	0	0	1	0	1	2	0	2	3	0	3
	20	0	0	0	0	0	0	0	0	0	0	0	0	0	0	0	0	0	0
	21	0	0	0	0	0	0	0	0	0	0	0	0	1	0	1	1	0	1
22	0	0	0	0	0	0	0	0	0	0	0	0	0	0	0	0	0	0	
TOTAL-PAÍS		2089	1914	4003	320	420	740	2409	2334	4743	2105	1905	4010	487	545	1032	2592	2450	5042

Tabela nº42 - Alunos matriculados pela 1ª Vez e Repetentes por idade, classe e sexo (Continuação)

Dist./Reg	Idade	9ª classe									TOTAL GERAL								
		1ª Vez			Rep			Total			1ª Vez			Rep			Total		
		F	M	MF	F	M	MF	F	M	MF	F	M	MF	F	M	MF	F	M	MF
R.A.P.	10				0	0	0	0	0	0	0	0	0	0	0	0	0	0	0
	11	0	0	0	0	0	0	0	0	0	6	2	8	0	0	0	6	2	8
	12	0	0	0	0	0	0	0	0	0	49	41	90	0	0	0	49	41	90
	13	3	3	6	0	1	1	3	4	7	65	61	126	3	3	6	68	64	132
	14	22	32	54	1	1	2	23	33	56	63	58	121	4	14	18	67	72	139
	15	15	27	42	4	7	11	19	34	53	42	46	88	6	14	20	48	60	108
	16	12	12	24	13	12	25	25	24	49	25	34	59	21	18	39	46	52	98
	17	7	17	24	6	14	20	13	31	44	21	25	46	-3	17	14	18	42	60
	18	4	8	12	19	12	31	23	20	43	4	9	13	21	13	34	25	22	47
	19	3	0	3	10	14	24	13	14	27	3	0	3	11	14	25	14	14	28
	20	0	0	0	0	0	0				0	0	0	0	0	0			
	21	0	0	0	0	0	0				0	0	0	0	0	0			
22	0	0	0	0	0	0				0	0	0	0	0	0				
Total		66	99	165	53	61	114	119	160	279	278	276	554	63	93	156	341	369	710
PAÍS	10	0	0	0	0	0	0	0	0	0	2	0	2	0	0	0	2	0	2
	11	0	0	0	0	0	0	0	0	0	147	84	231	8	6	14	155	90	245
	12	0	0	0	0	0	0	0	0	0	1047	783	1830	32	30	62	1079	813	1892
	13	69	47	116	10	4	14	79	51	130	1394	1164	2558	110	106	216	1504	1270	2774
	14	482	381	863	26	21	47	508	402	910	1350	1182	2532	216	227	443	1566	1409	2975
	15	414	370	784	127	85	212	541	455	996	933	986	1919	360	357	717	1293	1343	2636
	16	298	356	654	183	132	315	481	488	969	508	672	1180	325	342	667	833	1014	1847
	17	266	302	568	158	192	350	424	494	918	338	396	734	249	324	573	587	720	1307
	18	117	122	239	191	191	382	308	313	621	120	130	250	199	198	397	319	328	647
	19	5	8	13	26	48	74	31	56	87	6	8	14	28	48	76	34	56	90
	20	0	0	0	0	0	0	0	0	0	0	0	0	0	0	0	0	0	0
	21	0	0	0	1	0	1	1	0	1	0	0	0	2	0	2	2	0	2
22	0	0	0	0	0	0	0	0	0	0	0	0	0	0	0	0	0	0	
TOTAL-PAÍS		1651	1586	3237	722	673	1395	2373	2259	4632	5845	5405	11250	1529	1638	3167	7374	7043	14417

Tabela nº43 - Efectivo escolar do SEC.2 nas escolas Públicas.

Dist /REG	Códig	Estabelecimentos Públicos	Sexo	10ª classe	11ª classe	12ª classe	Total Geral
ÁGU-GR	S01	S01-Liceu Nacional	F	593	842	312	1747
			M	458	606	331	1395
		S01-Liceu Nacional Total		1051	1448	643	3142
CANT	S04	S04-Santana	F	95	87		182
			M	115	85		200
		S04-Santana Total		210	172		382
CAUÉ	S05	S05-Angolares	F	36	10		46
			M	34	19		53
		S05-Angolares Total		70	29		99
LEMB	S07	S07-Neves	F	80	78		158
			M	72	75		147
		S07-Neves Total		152	153		305
LOB	S09	S09-Desejada	F	99			99
			M	118			118
		S09-Desejada Total		217			217
	S10	S10-Guadalupe	F	36			36
			M	39			39
		S10-Guadalupe Total		75			75
MZ	S12	S12-M. Manuela Margarido	F	261	242	57	560
			M	196	165	81	442
		S12-Maria M. Margarido Total		457	407	138	1002
	S11	S 11-SEC. Bombom	F	107			107
			M	77			77
		S 11- SEC. Bombom Total		184			184
R.A.P.	S14	S 14- SEC.PRINCIPE	F	70	57	24	151
			M	68	52	26	146
		S 14- SEC.Principe Total		138	113	50	301
PAÍS		País	F	1377	1316	393	3086
			M	1177	1002	438	2617
		Total Escolas Públicas		2554	2322	831	5707

Tabela nº44 –Efectivo escolar do SEC.2 na escola Privada.

Dist /REG	Códig	Estabelecimento Privado	Sexo	10ª	11ª	12ª	Total Geral
ÁGU-GR	S02P	S02P-Instituto Diocesano Formação (IDF)	F	21	13	16	50
			M	19	21	10	50
		Total Escola Privada		40	34	26	100

Tabela nº45-. Efectivo escolar nacional do SEC.2 (Público e Privado)

TOTAL NACIONAL	Sexo	10ª classe	11ª classe	12ª classe	Total
	F	1398	1329	409	3136
	M	1196	1023	448	2667
	MF	2594	2356	857	5807

RÁCIO ALUNOS/TURMA POR DISTRITO/REGIÃO NOS ESTABELECIMENTOS PÚBLICO.

O rácio alunos/turma ao nível nacional no ensino secundário variou conforme o ciclo. No 1º ciclo (ES1-7ª, 8ª e 9ª classes) a variação foi entre 32 a 63, enquanto que, no 2º ciclo (10ª, 11ª e 12ª classes) a variação foi de 14 a 75 alunos/turma.

No 1º ciclo, os distritos com rácios elevados, ou seja, acima de 50 alunos/turma foram Água Grande, Lobata, Mé-zochi e Caué conforme o gráfico nº 16, enquanto que, no 2º ciclo Água Grande apresentou rácio de 75 alunos/turma.

Gráfico nº 16 - Rácios alunos/turma por distrito/região.

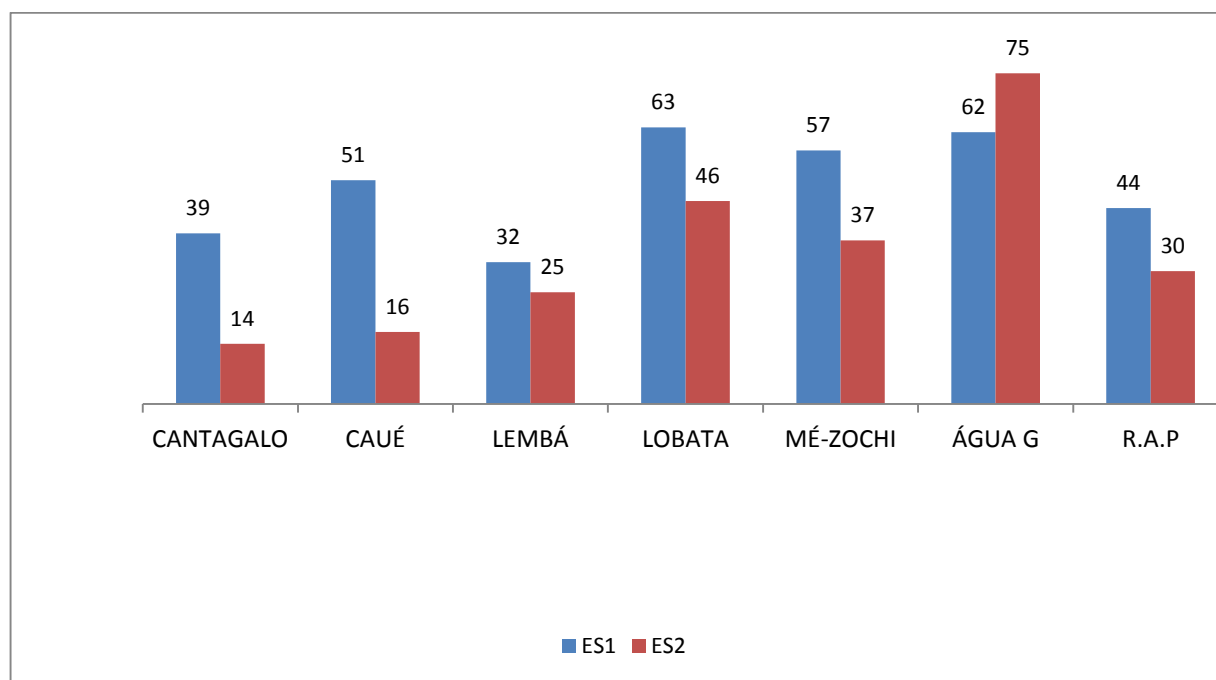

TAXAS DE ESCOLARIZAÇÃO

A Taxa Bruta de Escolarização (TBA) tanto do 1º ciclo como do 2º ciclo têm conhecido algum crescimento, (análise de 2014-2015 com relação a 2010-2011). O crescimento médio anual foi de 7,7 e 45,2 porcentos para o 1º ciclo e 2º ciclo respectivamente. O gráfico nº17 espelha o comportamento da TBE, tendo ano de 2014-2015 uma taxa de 111% e 92% para o 1º e 2º ciclo respectivamente, contra, 83% e 21% em 2010-2011, aumentando a participação dos alunos no ensino, tanto os que têm idade legal pela norma (12-14 anos) e (15-17 anos) sendo 1º e 2º ciclo, como os que não possuem.

Taxa de Acesso (TA) o gráfico nº18, mostra que não houve aumento significativo em relação ao acesso à sétima classe, situando-se praticamente no mesmo valor num espaço temporal de 5 anos (84% e 85%). Nas sucessivas classes notou-se uma evolução crescente principalmente nas classes do 2º ciclo (10ª, 11ª e 12ª classes) com (62%, 57% e 21%) em 2014-2015 contra (18%, 12% e 4%) de 2010-2011, situação idêntica as do 1º ciclo (7ª, 8ª e 9ª classes) com (85%, 102% e 78%) em 2014-2015 contra (84%, 64% e 45%) de 2010-2011.

Gráfico nº17 - Evolução da taxa bruta de escolarização



Gráfico n°18 - Perfil de escolarização transversal



APROVEITAMENTO ESCOLAR DOS ALUNOS NO FINAL DO ANO LECTIVO

No final de cada ciclo no ensino secundário geral é aplicado um exame de definição da passagem do aluno para o ciclo seguinte, ou para a universidade. As Classes de exame(9ª e 12ª classes) conforme o gráfico nº19, foram classes que apresentaram maior número de alunos reprovados, com percentagens de 38,10% e 46,70% respectivamente. Nas classes de passagem,o maior número de alunos reprovados registou-sena 8ª classe com 30,8% contra 8,6% da 10ª classe.

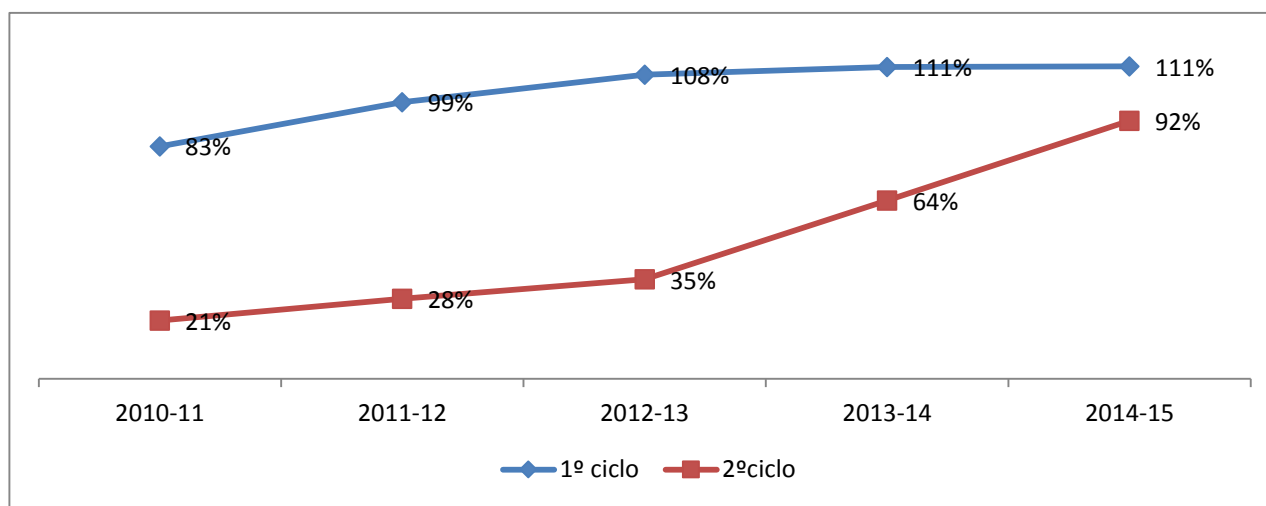
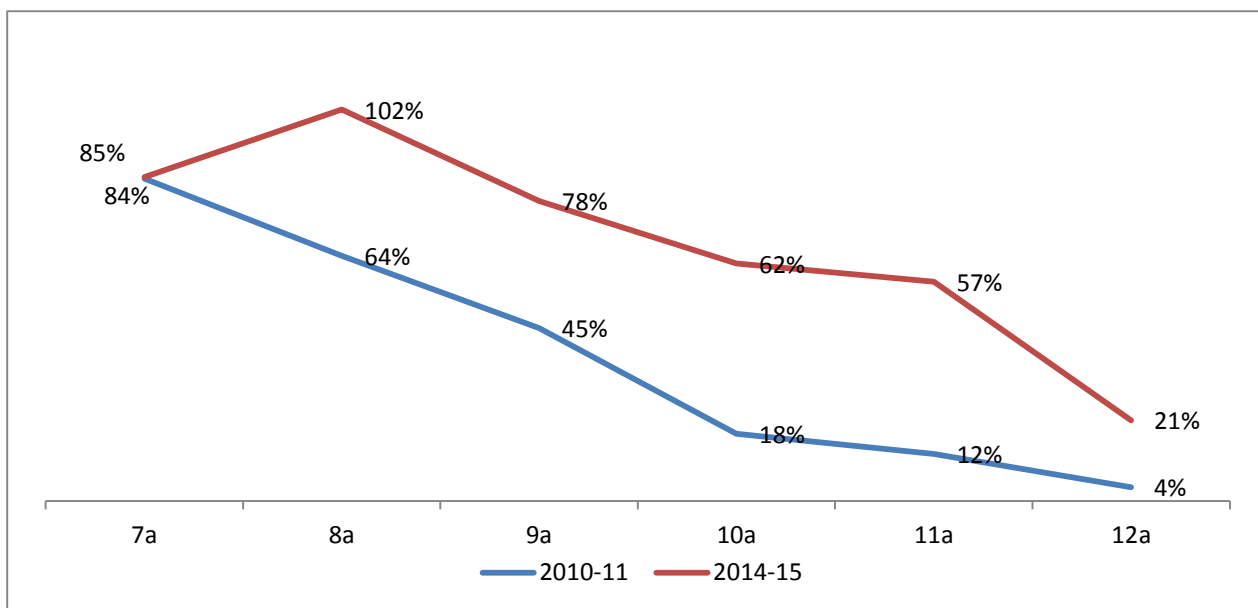
Gráfico nº19 - Aproveitamento no secundário (7ª à 12ª classe)

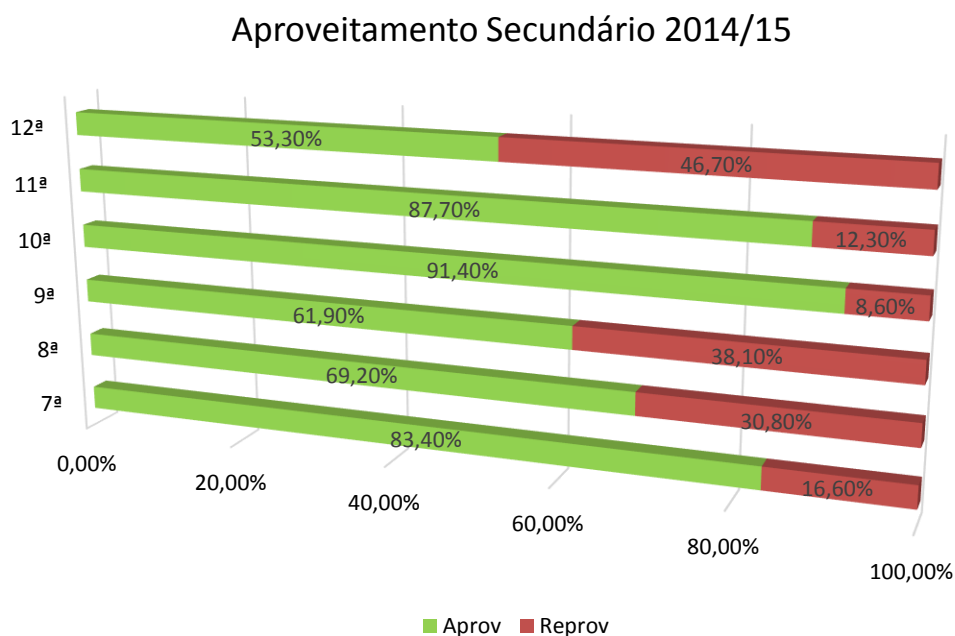

PERFIL DO PESSOAL DOCENTE NAS ESCOLAS PÚBLICAS.

Mais de 9,6% de pessoal docente deste nível de ensino a nível nacional não possuem formação, 40,1% estão formados na área pedagógica, enquanto que, 14,87 % encontram-se em formação. 27,3% dos efectivos de professores possuem formação na área não pedagógica, estando 8% em formação nesta área. O Distrito com maior número de profissionais qualificados é Caué com 48,7%, logo a seguir, vem o de Água Grande com 46,7%, Lobata com 21%, e Lembá com 30%, os mais baixos em relação aos outros distritos. No que respeita ao pessoal não qualificado a Região Autónoma do Príncipe e Lembá apresentaram altas percentagens com 33,3% e 25,9% respectivamente, contrariamente ao Cantagalo com a mais baixa percentagem de profissionais sem qualificação (0,77%).

Tabela nº46 - Pessoal docente com formação, em formação e sem formação por distrito e região

DISTRITO REGIÃO	Com Formação						Em Formação						s/ Formação			Total Geral		
	Área n/ Pedagógica			Área Pedagógica			Área n/ Pedagógica			Área Pedagógica								
	F	M	MF	F	M	MF	F	M	MF	F	M	MF	F	M	MF	F	M	MF
Água Grande	38	86	124	66	91	157	1	10	11	18	11	29	3	12	15	126	210	336
Cantagalo	1	13	14	19	38	57	4	17	21	9	28	37		1	1	33	97	130
Caué	5	8	13	10	10	20	1	4	5				1	2	3	17	24	41
Lembá	2	9	11	4	19	23	4	8	12	3	8	11	3	17	20	16	61	77
Lobata	7	18	25	7	14	21	7	3	10	12	18	30	1	13	14	34	66	100
Mé-Zochi	22	45	67	40	62	102	8	12	20	16	23	39	4	22	26	90	164	254
RAP	1	13	14	3	11	14							3	13	16	7	37	44
Total Geral	76	192	268	149	245	394	25	54	79	58	88	146	15	80	95	323	659	982

4 – Ensino Técnico Profissional e Profissionalizante

I - SÍNTESE DAS PRINCIPAIS VARIÁVEIS

Tabela nº 47- Efectivos de alunos inscritos en número de escolas

		Público	Privado	Total	
Efectivo escolar	Cursos Profissionais	Total	1394	1394	
	Cursos Técnicos	Total	128	26	154
		Rapariga	29	10	39
		Rapaz	99	16	115
		% Rapariga	22,7%	38,5%	25,3%
	Cursos Secundários P.Qualificante (CSPQ)	Total	1433		1433
		Rapariga	705		705
		Rapaz	728		728
		% Rapariga	49,2%		49,2%
	Cursos de Saúde	Total	54		54
		Rapariga	39		39
		Rapaz	15		15
		% Rapariga	72,2%		72,2%
	Infra-estrutura	Escolas	10	1	11

MATRICULA

O número de inscritos nos centros de formação totalizou 3009 estudantes, sendo 1433 do Curso Secundário Profissionalmente Qualificante (CSPQ), 128 de cursos Técnicos do Centro de Formação Técnica (Centro Politécnico) 26 do Instituto Universitário de Contabilidade, Administração e Informática (IUCAI), 54 do Instituto Superior de Ciências da Saúde (IUCS), 570 do centro profissional do Budo-Budo e 824 do centro profissional Brasil/STP conforme a tabela nº45 acima.

A tabela nº49 mostra a evolução da escolarização no nível técnico profissional e profissionalizante, o que permite-nos avaliar os progressos alcançados neste nível de ensino, com 1641 Alunos matriculados em 2014-2015 contra os 309 em 2010-2011, representando uma taxa de crescimento médio anual na ordem dos 51,8%.

ALUNOS MATRICULADOS NO CENTRO POLITÉCNICO

Tabela nº48- Alunos matriculados por curso Técnico Profissional e por sexo

Formação / Curso	Matriculados		
	F	M	Total Geral
Construção Civil	7	18	25
Electrotecnia	9	19	28
Estrutura Metálica	5	17	22
Manutenção Industrial	3	23	26
Mecânica Auto	5	22	27
Total	29	99	128

ALUNOS MATRICULADOS NOS CURSOS PROFISSIONALMENTE QUALIFICANTE

Tabela nº49-- Alunos matriculados por curso profissionalizante, por ano e por sexo

FORMAÇÃO/CURSO	1º Ano			2º Ano			3º Ano			TOTAL		
	10ª Classe			11ª Classe			12ª Classe					
	F	M	MF	F	M	MF	F	M	MF	F	M	MF
Área de Formação												
HUMANIDADES-DIREITO				163	165	328	10	13	23	173	178	351
GESTÃO -CONTABILIDADE				104	119	223				104	119	223
GESTÃO ADIMINISTRAÇÃO PÚBLICA	129	156	285	38	57	95				167	213	380
ACÇÃO EDUCATIVA	99	18	117	0	0	0				99	18	117
TURISMO AMBIENTAL	46	74	120	43	64	107				89	138	227
HUMANÍST.T. COMUNIC.SOCIAL				36	25	61				36	25	61
INFORMÁTICA				19	10	29	12	10	22	31	20	51
TECNOLOGIAS INDUSTRIAIS							6	17	23	6	17	23
TOTAL	274	248	522	403	440	843	28	40	68	705	728	1433

Tabela nº50–Estudantes Inscritos nos Cursos da Saúde

FORMAÇÃO/CURSO	1º Ano			2º Ano			3º Ano			TOTAL		
	10ª Classe			11ª Classe			12ª Classe					
	F	M	MF	F	M	MF	F	M	MF	F	M	MF
ENFERMAGEM SAÚDE MATERNO INFANTIL				30	3	33				30	3	33
ESPECIALIZAÇÃO TÉCNICA EM ANESTESIA				9	12	21				9	12	21
Total				39	15	54				39	15	54

Tabela nº51-Evolução de efectivo de estudantes inscritos nos cursos Técnicos e Qualificantes

	2010-2011	2011-2012	2012-2013	2013-2014	2014-2015
Cursos Profissionais, Técnicos e Qualificantes	309	617	610	1028	3009

5 – Ensino Superior

I - SÍNTESE DAS PRÍNCIPAIS VARIÁVEIS

Tabela nº52 - Efectivos de estudantes infra-estruturas

		Público	Privado	Total	
Efectivo escolar	Instituto Superior de Educação e Comunicação (ISEC)	Total	512	512	
		Rapariga	nd	nd	
		Rapaz	nd	nd	
		% Rapariga	nd	nd	
	Universidade de São Tomé e Príncipe	Total	1435	1435	
		Rapariga	672	672	
		Rapaz	763	763	
		% Rapariga	46,8%	46,8%	
	Universidade Lusíada	Total		529	529
		Rapariga		313	313
		Rapaz		216	216
		% Rapariga		59,2%	59,2%
	Instituto Universitário de Contabilidade e Informática (IUCAI)	Total		451	551
		Rapariga		240	240
		Rapaz		311	311
		% Rapariga		43,6%	43,6%
Infra-estruturas		Escolas	2	2	4

MATRICULA

O número de matriculados nas instituições de formação superior foi de 3 027 estudantes, sendo 512 do Instituto Superior de Educação e Comunicação (ISEC), dos quais, 44 em educador de infância e 168 no curso médio de professores do ensino básico. Na Universidade Lusíada inscreveram 529 estudantes, no Instituto Universitário de Contabilidade Administração e Informática (IUCAI) 551 dentre os quais 100 frequentam o nível de formação média e 1 435 na Universidade de São Tomé e Príncipe (USTP).

Neste nível alcançou-se algum progresso quanto a participação dos estudantes, 3 027 matriculados em 2014-2015 contra 1432 em 2010-2011, representando uma taxa de crescimento médio anual de 20,6%.

Tabela nº53- Estudantes matriculados por formação e por Ano de Estudo no ISEC

FORMAÇÃO	Anos de Estudo			Total
	1º Ano	2º Ano	3º Ano	
Licenciatura de Raiz para o Ensino Básico	144	22		166
Complemento de Licenciatura	67			67
Nivelamento de Complemento de Licenciatura	43			43
Educador de Infância		44		44
Formação Média Ensino Básico	116	52		168
Formação Em Exercício Ensino Básico		24		24
Total	370	142		512

Tabela nº54- Estudantes inscritos por ano de estudo e por sexo na LUSIADA

Formação/Curso	Ano do Curso	Masculino	Feminino	TOTAL
DIREITO	ANO ZERO	13	19	32
	1º ANO	18	25	43
	2º ANO	5	12	17
	3º ANO	6	14	20
	4º ANO	10	10	20
	Total	52	80	132
	C.ECONOMICAS	ANO ZERO	13	14
1º ANO		29	12	41
2º ANO		47	71	118
3º ANO		10	13	23
4º ANO		8	3	11
Total		98	116	214
RELAÇÕES INTERNACIONAIS	ANO ZERO	9	18	27
	1º ANO	43	76	119
	2º ANO	14	23	37
	Total	66	117	183
TOTAL		216	313	529

Tabela nº55- Estudantes por formação no Ensino Superior, por ano de estudo e sexo no IUCAI

Formação / Curso	Masculino	Feminino	TOTAL
Contabilidade, Fiscalidade e Auditoria	23	21	44
Direção, Administração de Empresas e Direito	15	3	18
Direito	80	59	139
Economia e Gestão Petrolífera	13	10	23
Engenharia Agronómica	22	16	38
Engenharia de Telecomunicações e Informática	33	7	40
Engenharia do Ambiente	18	19	37
Informática e Gestão de Empresas	34	14	48
Organização e Gestão de Empresas	63	56	119
Turismo	10	35	45
Total	311	240	551

Tabela nº56- Estudantes inscritos por Curso no Ensino Superior, por ano de estudo e por sexo na USTP.

ANO Estudo	GRAU Académica	CURSO	Sexo		
			M	F	Total
Zero	Licenciatura	Língua Portuguesa	21	17	38
		Biologia	23	23	46
		Matemática	29	7	36
		Direito (2 salas)			0
		Economia (2 salas)			0
		Geografia	30	14	44
		Relações Públicas	21	15	36
		Informática			0
		Sistema e Tecnol. Informação	12	0	12
		Electronica e Telecomunicação			0
		Total	136	76	212
		1º	Licenciatura	Relações Públicas	
Língua Portuguesa	16			22	38
História	19			15	34
Gestão Hoteleira	14			20	34
Matemática	29			18	47
Direito	19			17	36
Agronomia	24			43	67
Biologia	15			56	71
Economia	12			20	32
Engenharia Elect.e Telecomunicação	35			10	45
Engenharia Informática	32			10	42
Geografia	15			20	35
Total	230			251	481

ANO Estudo	GRAU Académico	CURSO	Sexo		
			M	F	Total
2º	Licenciatura	Relações Públicas	19	19	38
		Agronomia	13	14	27
		Biologia	12	29	41
		Turismo			0
		Matemática	20	12	32
		Direito	45	43	88
		Língua Francesa (Prof.em Exercício)	8	3	11
		Língua Francesa	12	5	17
		Sistema e Tecnol. Informação	12	4	16
		Engenharia Elect.e Telecomunicação	32	2	34
		Economia	31	37	68
		Engenharia Informática	16	7	23
		Geografia	11	21	32
		Total	231	196	427
		3º	Licenciatura	Relações Públicas (2 salas)	18
Língua Francesa					0
Agronomia	13			4	17
Biologia	3			15	18
História	12			11	23
Gestão de Empresas					0
Física/Química					0
Matemática	10			6	16
Direito	14			8	22
Língua Portuguesa	3			12	15
Gestão Hoteleira	12			3	15
Total	85			86	171

ANO Estudo	GRAU Acadêmico	CURSO	Sexo		
			M	F	Total
4°	Licenciatura	Gestão de Empresas	5	10	15
		Biologia	7	6	13
		Relações Públicas	10	15	25
		Agronomia	8	4	12
		História			0
		Língua Francesa			0
		Matemática			0
		Turismo	13	11	24
		Língua Portuguesa			0
		Total	43	46	89
		Nacional	725	655	1380

ANO Estudo	GRAU Acadêmico	CURSO	Sexo		
			M	F	Total
Complemento de Formação	Licenciatura	Geografia	14	4	18
		Matemática	7	6	13
		Turismo	2	3	5
		História	11	0	11
		Biologia	4	4	8
		Total	38	17	55

Tabela nº57- Estudantes bolsiros internos e externos no Ensino Superior

Nº DE BOLSEIROSEXTERNOS POR PAÍS

PAISES	BOLSEIROS EXTERNOS
PORTUGAL	81
CUBA	56
RÚSSIA	15
MOÇAMBIQUE	6
CABO-VERDE	5
MAROCOS	88
BRASIL	56
ANGOLA	32
ARGÉLIA	3
TOTAL DE BOLSEIROS	342

Nº DE BOLSEIROS INTERNOS POR INSTITUIÇÃO

INSTITUIÇÃO/STP	BOLSEIROS-INTERNOS
USTP	395
LUSIADA	238
IUCAI	129
ISEC	133
TOTAL DE BOLSEIROS	895

6 – EJA

(Educação Jovens e
Adultos)

MATRICULA

Educação de adultos (Curso Nocturno)

No ano lectivo 2014-2015 a participação dos jovens e dos adultos do Curso Nocturno foide 4 333 indivíduos, com destaque para a participação feminina com49,5%,sendo 2143valor absoluto. O distrito com maior participação foi Água Grande com 1 863, contra 173 de Neves. Estas acções não tiveram lugar a nível do distrito de Caué.

Tabela nº58- Alunos matriculados no curso nocturno.

Distrito/ Região	Escolas-Nocturno	Matrícula Feminina								Total da Matrícula							
		5ª	6ª	7ª	8ª	9ª	10ª	11ª	Total	5ª	6ª	7ª	8ª	9ª	10ª	11ª	Total
ÁGUA GRANDE	Patrice-Lumumba	32	59	104	105				300	58	153	222	225				658
	Sec. - Liceu Nacional					165	134	137	436					331	245	304	880
	Madalena de Canossa	11	40	52	45	94	44		286	20	45	58	53	102	47		325
CANTAGALO	Ribeira Afonso			5	5	17			27			14	15	39			68
	Secundária Santana	4	9	11	26	30			80	7	30	34	60	78			209
MÉ-ZOCHI	Sec. Januário J. da Costa	16	27	50	51	140			284	30	67	107	127	312			643
	Sec. M.M.Margarido	2	7	10	25	30	29	43	146	7	30	32	59	78	66	107	379
	Sec. da Trindade		12	20	30	78			140		57	51	89	143			340
LEMBÁ	Sec. da Neves		9	12	8	45			74		23	29	26	95			173
LOBATA	Sec. da Desejada			17	21	28	57		123		0	29	33	46	101		209
	Sec. da Guadalupe		12	5	13	27		43	100		24	28	36	59		75	222
R.A.Príncipe	Sec. do Príncipe			11	15	58	16	47	147			22	31	93	27	54	227
Total		65	175	297	344	712	280	270	2143	122	429	626	754	1376	486	540	4333

Tabela nº 59 - Dados Gerais de Alfabetização (1ª a 3ª Classe)

Distritos	Mat. inicial			Mat. Final			Abandono			Avaliados			Com Aprov.			Sem Aprov.			% de Aprov.		
	M	F	MF	M	F	MF	M	F	MF	M	F	MF	M	F	MF	M	F	MF	M	F	MF
Agua Grande	30	45	75	26	24	50	6	8	14	26	27	53	26	27	53	0	0	0	100%	100%	100%
Lobata	16	28	44	14	14	28	6	10	16	7	5	12	7	5	12	0	0	0	100%	100%	100%
Mé-Zóchi	35	20	55	23	17	40	7	8	15	18	6	24	18	6	24	0	0	0	100%	100%	100%
Cantagalo	26	20	46	3	12	15	23	8	31	3	12	15	3	12	15	0	0	0	100%	100%	100%
Caué	43	71	114	25	49	74	7	33	40	25	47	72	25	47	72	0	0	0	100%	100%	100%
Lembá	27	33	60	12	33	45	14	1	15	12	33	45	12	33	45	0	0	0	100%	100%	100%
R. A. Príncipe	45	105	150	46	100	146	2	2	4	46	100	146	41	89	130	5	11	16	89%	89%	89%
Nacional	222	322	544	149	249	398	65	70	135	137	230	367	132	219	351	5	11	16	96%	95%	96%

Tabela nº60 - Dados Gerais de Pós Alfabetização (4ª Classe)

Distritos	Mat. inicial			Mat. Final			Abandono			Avaliados			Com Aprov.			Sem Aprov.			% de Aprov.		
	M	F	MF	M	F	MF	M	F	MF	M	F	MF	M	F	MF	M	F	MF	M	F	MF
Agua Grande	67	45	112	26	20	46	34	15	49	26	20	46	26	20	46	0	0	0	100%	100%	100%
Lobata	14	25	39	12	22	34	3	2	5	4	9	13	4	9	13	0	0	0	100%	100%	100%
Mé-Zóchi	35	20	55	23	17	40	5	10	15	18	6	24	18	6	24	0	0	0	100%	100%	100%
Cantagalo	10	5	15	7	3	10	3	2	5	1	3	4	4	0	4	0	0	0	400%	0%	100%
Caué	15	1	16	10	0	10	4	1	5	10	0	10	10	0	10	0	0	0	100%		100%
Lembá	15	10	25	8	4	12	7	6	13	8	4	12	8	4	12	0	0	0	100%	100%	100%
R.A.Príncipe	3	8	11	3	8	11	0	0	0	3	8	11	3	8	11	0	0	0	100%	100%	100%
Nacional	159	114	273	89	74	163	56	36	92	70	50	120	73	47	120	0	0	0	104%	94%	100%

Principais Constrangimentos do sistema educativo

1 - ENSINO PRÉ-ESCOLAR

- Baixa taxa de cobertura das crianças de 4 e 5 anos idades--49% e 52%
- Reduzido nº de pessoal docente com qualificação adequada -----
46,5%
- Má repartição de docentes qualificados por estabelecimentos de ensino
- Pouca participação dos profissionais de sexo masculino----menos de 6%

1 – ENSINO BÁSICO

- Número muito reduzido de escolas com seis classes (1ª-à-6ªcl)----- 33%
- Número elevado de alunos por turma na 5ª e 6ª classes-----49 e 50
- Taxa de retenção-----14%
- Pessoal docente sem formação-----20%

1 - ENSINO SECUNDÁRIO

- Alta taxa de repetência no 1º ciclo-----22%
- Número elevado de alunos por turma no 1º e 2º ciclo-----63 e 75
- Alta percentagem de reprovação na 9ª classe-----46%