

REPÚBLICA DEMOCRÁTICA



DE S. TOMÉ E PRÍNCIPE

MINISTÉRIO DA EDUCAÇÃO E CULTURA

GABINETE DE PLANEAMENTO E INOVAÇÃO EDUCATIVA

*Departamento de Planificação e Estatística*

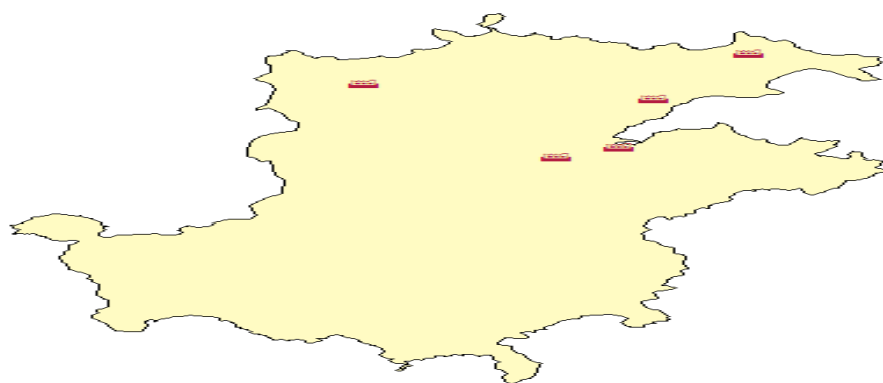

# Boletim Estatístico

População Escolar, Agentes Docentes e não Docentes e Espaço Físico

São Tomé e Príncipe

Início 2008/2009



Março/2009

**MINISTÉRIO DA EDUCAÇÃO E CULTURA**

**GPIE**

**(Gabinete de Planeamento e Inovação Educativa)**

**Desafios e metas à atingir**

**Escolaridade obrigatória até 6<sup>a</sup> Classe**

**Educação para todos até 2015**

+

**Com qualidade**

# ÍNDICE

Introdução	6
Agradecimentos	7
Ficha Técnica	8

## I – POPULAÇÃO ESCOLAR (Público e Privado)

Efectivo de alunos por níveis de ensino nos estabelecimentos Públicos	10
-----------------------------------------------------------------------	----

### PRÉ-ESCOLAR

Evolução de número de efectivo de alunos	14
Evolução dos principais indicadores	16
Crianças inscritas por faixa etária, distrito e estabelecimentos de ensino	18
Crianças inscritas nos Jardins-de-Infância	21
Crianças inscritas nas Creches	22
Crianças inscritas por idade em (meses) por distrito, estabelecimentos de ensino e por sexo	25
Crianças inscritas por idade em (anos) por distrito, estabelecimentos de ensino e por sexo	32

### ENSINO BÁSICO

População escolarizável, escolarizada e não escolarizada por distrito	41
Principais constrangimentos	42
Principais indicadores	43
Evolução das taxas de escolarização	44
Evolução de efectivo de alunos matriculados por classe	45
Alunos matriculados no 1º ciclo por distrito, escola e classe	46
Alunos matriculados por distrito e classe	49
Alunos matriculados por distrito, classe e idade	50
Alunos matriculados pela 1ª vez e repetentes	54

### ENSINO SECUNDÁRIO - 1º CICLO

Principais indicadores	62
Alunos matriculados por distrito e por classe	63
Alunos matriculados por classe e idade	64
Alunos matriculados pela 1ª vez e repetentes	66

### ENSINO SECUNDÁRIO - 2º CICLO

Alunos matriculados por classe e idade	69
Alunos matriculados pela 1ª vez e repetentes	71
Alunos matriculados por área e disciplina	72

## CENTRO POLITÉCNICO

Formandos por área de formação e ano de estudo\_\_\_\_\_75

## INSTITUTO SUPERIOR POLITÉCNICO

Formandos por área de formação e ano de estudo\_\_\_\_\_77

## EFOPE

Formandos em formação inicial\_\_\_\_\_79

Formandos por distrito, habilitação e turmas\_\_\_\_\_79

## CURSO NOCTURNO

Evolução de número de alunos matriculados\_\_\_\_\_81

Alunos matriculados por distrito e por sexo\_\_\_\_\_81

## ENSINO PRIVADO

Alunos matriculados por estabelecimento de ensino e por sexo\_\_\_\_\_83

## II – RECURSOS HUMANOS (Público e Privado)

### PRÉ-ESCOLAR

Pessoal docente c/formação e s/formação nos Jardins e Creches por distrito\_\_86

Pessoal docente com formação e sem formação nos Jardins e Creches\_\_\_\_\_87

Pessoal docente com formação e sem formação nos Jardins-de-Infância\_\_\_\_\_90

Pessoal docente com formação e sem formação nas Creches\_\_\_\_\_90

Pessoal não docente por estabelecimentos de ensino nos Jardins-de-Infância  
e nas Creches\_\_\_\_\_94

### ENSINO BÁSICO

Pessoal docente com formação e sem formação do 1º Ciclo\_\_\_\_\_99

Pessoal docente por distrito e por estabelecimentos de ensino do 2º Ciclo\_\_\_\_104

### INSTITUTO SUPERIOR POLITÉCNICO

Pessoal docente por níveis de formação\_\_\_\_\_107

### ENSINO PRIVADO

Pessoal docente por estabelecimentos de ensino e por sexo\_\_\_\_\_109

### III - RECURSOS FÍSICOS (Público)

#### PRÉ-ESCOLAR

Número de estabelecimentos de ensino e salas de actividades por distrito nos Jardins-de-Infância e Creches \_\_\_\_\_ 112

Número de estabelecimentos de ensino e salas de actividades por distrito nos Jardins-de-Infância \_\_\_\_\_ 116

Número de estabelecimentos de ensino e salas de actividades por distrito nas Creches \_\_\_\_\_ 117

#### ENSINO BÁSICO - 1º e 2º CICLOS

Salas de aulas por distrito e por estabelecimentos de ensino \_\_\_\_\_ 121

### IV – TURMAS

#### ENSINO BÁSICO

Número de turma por classe, distrito e estabelecimentos de ensino - 1º ciclo \_\_\_ 128

Número de turma por classe, distrito e estabelecimentos de ensino - 2º ciclo \_\_\_ 132

Número de turma em regime triplo \_\_\_\_\_ 133

#### ENSINO SECUNDÁRIO

Número de turmas por distrito e por estabelecimentos de ensino - 1º ciclo \_\_\_\_\_ 135

Número de turmas por distrito e por estabelecimentos de ensino - 2º ciclo \_\_\_\_\_ 136

#### ENSINO PRIVADO

Número de turmas por distrito e por estabelecimentos de ensino \_\_\_\_\_ 138

### V – EQUIPAMENTOS ESCOLAR

#### ENSINO BÁSICO

Número de carteiras existentes e em falta por estabelecimentos de ensino no 2º ciclo \_\_\_\_\_ 141

### VI – REDE ESCOLAR

#### PRÉ - ESCOLAR

Rede dos principais estabelecimentos de ensino \_\_\_\_\_ 143

#### ENSINO BÁSICO

Rede dos principais estabelecimentos de ensino - 1º ciclo \_\_\_\_\_ 146

# INTRODUÇÃO

O *Boletim Estatístico do Ministério da Educação* é um instrumento de divulgação de dados estatísticos e dos indicadores globais do Ministério da Educação e Cultura, visando essencialmente, diagnosticar os potenciais problemas do sector, com vista a tomada de decisões que conduzam, a melhoria qualitativa e funcional do processo ensino – aprendizagem e do sistema de ensino em geral.

A produção e divulgação de dados estatísticos em tempo oportuno e com maior grau de fiabilidade possível é e, continuará sendo a nossa principal aposta, sempre na perspectiva de se ultrapassar paulatinamente a problemática de carência e/ou falta de informação estatística com que, ainda se debate o sector da educação.

A presente edição do Boletim Estatístico visa contribuir também e sobretudo para o desenvolvimento da planificação e gestão do sector educativo, disponibilizando para efeito informações estatísticas da Educação em geral e, em particular, das necessidades de infra-estruturas, da eliminação do regime triplo bem como a formação dos agentes docentes, Equipamento e do Material.

Pensamos no futuro próximo e, de forma regular, disponibilizar também um conjunto de informações ligadas aos investimentos e não só, tendo em conta os desafios e as metas à atingir pelo Ministério da Educação até 2015.

Os indicadores constantes no presente trabalho foram calculados com base nos dados demográficos do INE e os dados fornecidos pelos Directores das Escolas e Responsáveis de Jardins e Creches.

Esperamos ser úteis a todos quantos se preocupam com a melhoria da educação em S.Tomé e Príncipe.

## **AGRADECIMENTOS**

Os nossos agradecimentos são dirigidos aos Coordenadores de Jardins e Creches, Directores e Responsáveis das diferentes escolas Primárias e Secundárias do País, ISP e Centro Politécnico, Curso Nocturno e escolas Privadas pelo fornecimento de informações estatísticas solicitadas.

Agradecemos igualmente ao Dr. José Carlos Aragão - Director do Planeamento e Inovação Educativa e todos quantos directa ou indirectamente participaram e tornaram possível esta publicação.

**Ficha Técnica:**

**MINISTÉRIO DA EDUCAÇÃO E CULTURA**

**Título:** Boletim Estatístico do MEC

**Autores:** Técnicos do Departamento de Planificação e Estatística.

*João C. Alegre Nascimento*

*José Rodrigues Cardoso*

*Victória dos Santos Rita*

**Edição:** Departamento de Planificação e Estatística – Março / 2009

Rua da Misericórdia  
São Tomé  
São Tomé e Príncipe

**Impressão:** Departamento de Planificação e Estatística

**Tiragem:** 20 exemplares

**Periodicidade:** Semestral

# 1 – População Escolar



**Quadro nº 1 - Efectivo de alunos por níveis de ensino e por distrito nos estabelecimentos públicos**

Níveis de Ensino e classes		Distritos														Total	
		A. Grande		Cantagalo		Caué		Lembá		Lobata		Mé-Zochi		Príncipe			
		MF	F	MF	F	MF	F	MF	F	MF	F	MF	F	MF	F		
Pré-escolar	Jardins	2513	1309	259	129	135	74	464	232	143	67	372	183	159	80	4045	2074
	Creches	47	19	544	279	225	115	429	210	781	411	917	478	425	227	3368	1739
	<b>Total</b>	<b>2560</b>	<b>1328</b>	<b>803</b>	<b>408</b>	<b>360</b>	<b>189</b>	<b>893</b>	<b>442</b>	<b>924</b>	<b>478</b>	<b>1289</b>	<b>661</b>	<b>584</b>	<b>307</b>	<b>7413</b>	<b>3813</b>
Básico (1º Ciclo)	1ª Classe	2360	1231	576	283	224	101	453	206	741	392	1380	672	303	143	6037	3028
	2ª Classe	3084	1498	588	285	304	164	603	305	683	343	1608	773	354	171	7224	3539
	3ª Classe	2386	1181	566	278	202	91	445	233	676	326	1312	603	269	122	5856	2834
	4ª Classe	1854	974	408	181	222	105	327	161	427	209	1146	574	234	108	4618	2312
	<b>Total</b>	<b>9684</b>	<b>4884</b>	<b>2138</b>	<b>1027</b>	<b>952</b>	<b>461</b>	<b>1828</b>	<b>905</b>	<b>2527</b>	<b>1270</b>	<b>5446</b>	<b>2622</b>	<b>1160</b>	<b>544</b>	<b>23735</b>	<b>11713</b>
Básico (2º Ciclo)	5ª Classe	2005	1041	434	207	245	117	383	182	538	254	1173	583	219	106	4997	2490
	6ª Classe	2146	1111	389	179	175	82	323	162	477	237	1235	618	227	132	4972	2521
	<b>Total</b>	<b>4151</b>	<b>2152</b>	<b>823</b>	<b>386</b>	<b>420</b>	<b>199</b>	<b>706</b>	<b>344</b>	<b>1015</b>	<b>491</b>	<b>2408</b>	<b>1201</b>	<b>446</b>	<b>238</b>	<b>9969</b>	<b>5011</b>
Secundário (1º Ciclo)	7ª Classe	1498	827	253	126	107	48	207	111	250	132	713	356	142	80	3170	1680
	8ª Classe	1097	579	210	103	46	34	157	88	163	82	659	382	89	48	2421	1316
	9ª Classe	1300	663	170	74	81	36	81	45	106	54	554	303	141	81	2433	1256
	<b>Total</b>	<b>3895</b>	<b>2069</b>	<b>633</b>	<b>303</b>	<b>234</b>	<b>118</b>	<b>445</b>	<b>244</b>	<b>519</b>	<b>268</b>	<b>1926</b>	<b>1041</b>	<b>372</b>	<b>209</b>	<b>8024</b>	<b>4252</b>
Secundário (2º Ciclo)	10ª Classe	604	296											41	17	645	313
	11ª Classe	629	280											38	14	667	294
	<b>Total</b>	<b>1233</b>	<b>576</b>											<b>79</b>	<b>31</b>	<b>1312</b>	<b>607</b>
<b>NACIONAL - A</b>		<b>21523</b>	<b>11009</b>	<b>4397</b>	<b>2124</b>	<b>1966</b>	<b>967</b>	<b>3872</b>	<b>1935</b>	<b>4985</b>	<b>2507</b>	<b>11069</b>	<b>5525</b>	<b>2641</b>	<b>1329</b>	<b>50453</b>	<b>25396</b>

Níveis de Ensino e classes		Distritos														Total	
		A. Grande		Cantagalo		Caué		Lembá		Lobata		Mé-Zochi		Príncipe			
		MF	F	MF	F	MF	F	MF	F	MF	F	MF	F	MF	F		
Centro Politécnico	1º Ano	31	4													31	4
	2º Ano	8	3													8	3
	3º Ano	38	6													38	6
	<b>Total</b>	<b>77</b>	<b>13</b>	<b>0</b>	<b>0</b>	<b>0</b>	<b>0</b>	<b>0</b>	<b>0</b>	<b>0</b>	<b>0</b>	<b>0</b>	<b>0</b>	<b>0</b>	<b>0</b>	<b>77</b>	<b>13</b>
Ens. Profission. Qualificante	1º Ano	28	7													28	7
	2º Ano	16	4													16	4
	3º Ano	41	4													41	4
	<b>Total</b>	<b>85</b>	<b>15</b>	<b>0</b>	<b>0</b>	<b>0</b>	<b>0</b>	<b>0</b>	<b>0</b>	<b>0</b>	<b>0</b>	<b>0</b>	<b>0</b>	<b>0</b>	<b>0</b>	<b>85</b>	<b>15</b>
ISP	Ano 0																
	1º Ano																
	2º Ano																
	3º Ano																
	4º Ano																
	<b>Total</b>	<b>704</b>	<b>335</b>	<b>0</b>	<b>0</b>	<b>0</b>	<b>0</b>	<b>0</b>	<b>0</b>	<b>0</b>	<b>0</b>	<b>0</b>	<b>0</b>	<b>0</b>	<b>0</b>	<b>704</b>	<b>335</b>
EFOPE	1º Ano	58	38													58	38
	2º Ano																
	3º Ano																
	<b>Total</b>	<b>58</b>	<b>38</b>	<b>0</b>	<b>0</b>	<b>0</b>	<b>0</b>	<b>0</b>	<b>0</b>	<b>0</b>	<b>0</b>	<b>0</b>	<b>0</b>	<b>0</b>	<b>0</b>	<b>58</b>	<b>38</b>
<b>NACIONAL - B</b>		<b>924</b>	<b>401</b>	<b>0</b>	<b>0</b>	<b>0</b>	<b>0</b>	<b>0</b>	<b>0</b>	<b>0</b>	<b>0</b>	<b>0</b>	<b>0</b>	<b>0</b>	<b>0</b>	<b>924</b>	<b>401</b>

Íveis de Ensino e classes		Distritos														Total	
		A. Grande		Cantagalo		Caué		Lembá		Lobata		Mé-Zochi		Príncipe			
		MF	F	MF	F	MF	F	MF	F	MF	F	MF	F	MF	F		
Curso Nocturno	5ª Classe	107	23	40	7	7	0	27	9	34	4	85	18	17	7	317	68
	6ª Classe	216	80	23	10	31	3	31	4	58	13	108	34	38	16	505	160
	7ª Classe	273	102	30	6	21	7	38	11	113	35	162	51	36	15	673	227
	8ª Classe	333	138	37	11	20	3	57	17	104	30	165	67	24	9	740	275
	9ª Classe	479	210	72	26	0	0	0	0	180	69	211	101	66	37	1008	443
	10ª Classe	362	155											42	22	404	177
	11ª Classe	475	210											36	24	511	234
	Total	2245	918	202	60	79	13	153	41	489	151	731	271	259	130	4158	1584
NACIONAL - C		2245	918	202	60	79	13	153	41	489	151	731	271	259	130	4158	1584
S.TOMÉ E PRÍNCIPE (A+B+C)		24692	12328	4599	2184	2045	980	4025	1976	5474	2658	11800	5796	2900	1459	55535	27381

NÃO EXISTE

DADOS NÃO DISPONÍVEIS

# *Pré - Escolar*



## **Pré-Escolar**

A Pré-Escolar constitui o primeiro nível do sistema nacional de educação.

Apesar de ser facultativo, é reconhecido a importância deste subsistema da 1ª Infância e conseqüentemente a preparação para o ensino básico.

A Pré-Escolar caracteriza-se por possuir uma rede de Creches funcionando quase que na totalidade nas zonas rurais (antigas roças) e destina-se às crianças dos 0-5 anos e Jardins-de-infância, nas zonas urbanas para as crianças dos 3 – 5 anos.

Constata-se também a existência de alguns Jardins privados, comunitários e pertencentes a ONGs e algumas associações, mais em número ainda pouco significativo.

A rede pública deste subsistema de ensino é constituída por 82 estabelecimentos de ensino, sendo 63 creches e 19 jardins-de-infância.

**Quadro 1** - Evolução do número de efectivo de crianças inscritas por anos lectivos

<b>Pré - Escolar</b>	<b>Anos Lectivos</b>				
	2004/05	2005/06	2006/07	2007/08	2008/09
Jardins-de-infância	3475	3709	3871	4013	4045
Creches	2630	2689	2852	3032	3368
<b>Total</b>	<b>6105</b>	<b>6398</b>	<b>6723</b>	<b>7045</b>	<b>7413</b>

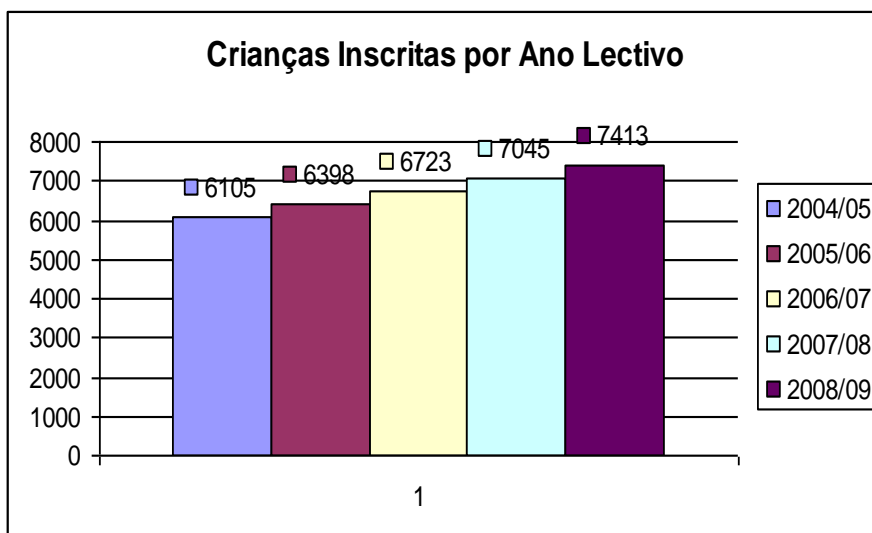

O número de efectivo de crianças neste nível de ensino tem aumentado significativamente nos últimos anos lectivos. Este aumento é muito mais significativo na faixa etária dos 4-5 anos de idade.

Inscreveram-se no ano lectivo 2008/2009 um total de 2549 crianças dos 0 – 3 anos, 4862 dos 4-5 anos, enquanto maiores de 5 anos de idade se registou apenas 2 inscritos. O maior número de crianças inscritas situa-se na faixa etária dos 4-5 anos de idade com uma percentagem na ordem de 65.5% em relação ao total de crianças inscritas, cabendo a faixa de 0-3 anos 34.3% apenas.

As meninas representam 51.4% do total do efectivo da Pré-Escolar.

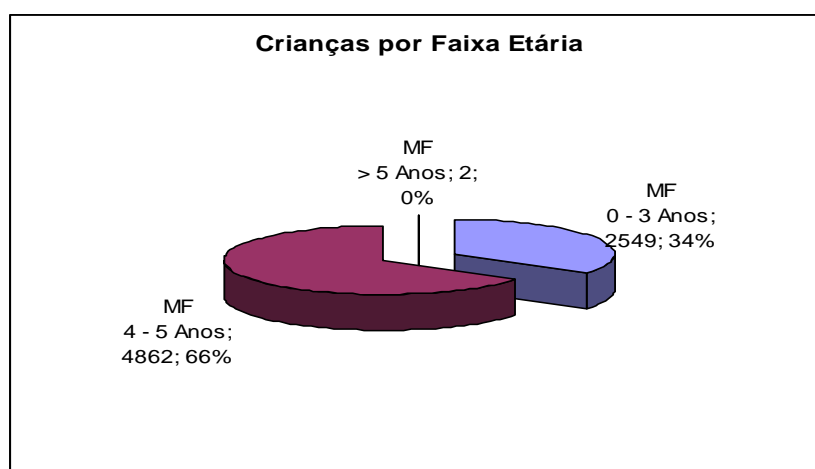

A taxa de cobertura da Pré-Escolar é extremamente baixa na medida em que o total de crianças de 0 -5 anos no País é de 28 661, estando inscritos apenas 7413 para uma percentagem de 25.8%. Esta taxa em relação a idade simples, ela situa-se em 2% para crianças de 1 ano, 12% para 2 anos, 41% para 3 anos, 52% para 4 anos e, 51% para as de 5 anos de idade. Para maiores de 5 anos de idade a taxa é de 0% tendo em conta que 6 anos é, oficialmente a idade para o início do ensino básico.

**Quadro nº 2 – Evolução dos principais indicadores**

Indicadores (Taxas e Ratios)	Anos Lectivos				
	2004-05	2005-06	2006-07	2007-08	2008-09
. Taxa Bruta de Escolarização	21.1	21.9	20.9	21.5	<b>25.8%</b>
. Taxa de Cobertura de (1 ano)	nd	nd	nd	3.1%	<b>2%</b>
. Taxa de Cobertura de (2 anos)	nd	nd	nd	12.1%	<b>12%</b>
. Taxa de Cobertura de (3 ano)	nd	nd	nd	39.6%	<b>41%</b>
. Taxa de Cobertura de (4 anos)	nd	nd	nd	45%	<b>52%</b>
. Taxa de Cobertura de (5 anos)	nd	nd	nd	52.4%	<b>51%</b>
. Taxa de Cobertura de (>5 anos)	nd	nd	nd	nd	<b>0%</b>
. Rácio Crianças/ Profissionais Infância	49	43	51	27	<b>25</b>
. Rácio Crianças/Salas	46	48	50	43	<b>44</b>
. % de Meninas	50.7	51.0	51.6	51	<b>51.4%</b>
. % de Profissionais c/ Form. Específica	nd	nd	nd	49.4	<b>44.4%</b>
. % de Profissionais s/ Form. Específica	nd	nd	nd	50.6	<b>55.5%</b>
<b>. Crianças Inscritas</b>	6105	6398	6723	7045	<b>7413</b>
. Jardins de Infância	3475	3709	3871	4013	<b>4045</b>
. Creches	2630	2689	2852	3032	<b>3368</b>
. Profissionais de Infância	124	148	132	265	<b>299</b>
<b>. c/ Formação Específica</b>	109	148	129	131	<b>133</b>
. Educadores	47	74	104	108	<b>107</b>
. Monitores	62	74	25	23	<b>26</b>
<b>. s/ Formação Específica</b>	nd	nd	nd	134	<b>166</b>
. Encarregadas	15	0	3	7	<b>0</b>
. Auxiliares Pedagógicas	nd	nd	nd	127	<b>166</b>
<b>. Total de Estabelecimentos</b>	70	72	74	76	<b>82</b>
. Jardins de Infância	17	18	18	19	<b>19</b>
. Creches	53	54	56	57	<b>63</b>

Indicadores	População/Anos				
	2004	2005	2006	2007	2008
. Crianças de 0-6 Anos no País	28893	29104	32154	32730	<b>33380</b>
. Crianças de 0-5 Anos no País	26603	27001	27602	28105	<b>28 661</b>
. Crianças de 1 Ano no País	4451	4516	4617	4701	<b>4795</b>
. Crianças de 2 Anos no País	4207	4267	4364	4442	<b>4531</b>
. Crianças de 3 Anos no País	4374	4458	4548	4636	<b>4725</b>
. Crianças de 4 Anos no País	4496	4561	4663	4748	<b>4842</b>
. Crianças de 5 Anos no País	4222	4250	4362	4433	<b>4525</b>

**Quadro nº 3 - Crianças inscritas por faixa etária, por distritos e por estabelecimentos**

DIST	Estabelecimento Ensino	0 - 3 Anos		4 - 5 Anos		> 5 Anos		Total	
		MF	F	MF	F	MF	F	MF	F
ÁGUA-GRANDE	TARTARUGA	116	56	204	108	0	0	320	164
	1º DE MAIO	50	23	110	58	0	0	160	81
	ALDA GRAÇA	53	27	157	83	0	0	210	110
	CRECHE VILA FERNANDA	42	16	5	3	0	0	47	19
	HORIZONTE	50	25	300	142	0	0	350	167
	MADRES CANOSSIANAS	116	57	320	166	0	0	436	223
	MINA ANZU	43	33	169	89	0	0	212	122
	PÁSCOA CARVALHO	102	58	323	161	0	0	425	219
	PORCELANA	54	32	121	74	0	0	175	106
	VILA FERNANDA	77	47	148	70	0	0	225	117
	Total	703	374	1857	954	0	0	2560	1328
CANTAGALO	ALTO DOURO	4	1	32	17	0	0	36	18
	ANSELMO ANDRADE	32	17	28	15	0	0	60	32
	CARIDADE	15	7	10	3	0	0	25	10
	COLÓNIA AÇORIANA	26	12	38	20	0	0	64	32
	CRECHE ÁGUA IZÉ	31	14	59	34	0	0	90	48
	GUEGUE	10	8	9	5	0	0	19	13
	MATO CANA	32	18	22	13	0	0	54	31
	PEDROMA	7	3	23	14	0	0	30	17
	PINHEIRA	35	15	45	19	0	0	80	34
	SANTA CLOTILDE	9	6	15	4	0	0	24	10
	SANTANA	48	28	149	65	0	0	197	93
	SOL SEM FRONTEIRA	17	9	45	27	0	0	62	36
	UBÁ BUDO	29	14	33	20	0	0	62	34
Total	295	152	508	256	0	0	803	408	
CAUÉ	ANGOLARES	46	30	89	44	0	0	135	74
	DONA AUGUSTA	16	8	10	6	0	0	26	14
	EMOLVE	0	0	0	0	0	0	0	0
	PORTO ALEGRE	34	17	48	23	0	0	82	40
	RIBEIRA PEIXE	41	19	41	19	0	0	82	38
	VILA CLOTILDE	21	15	14	8	0	0	35	23
	Total	158	89	202	100	0	0	360	189

DIST	Estabelecimento Ensino	0 - 3 Anos		4 - 5 Anos		> 5 Anos		Total	
		MF	F	MF	F	MF	F	MF	F
LEMBÁ	ARCA DE NOÉ	1	1	59	30	0	0	60	31
	DIOGO VAZ	65	32	35	17	0	0	100	49
	ESPERANÇA	20	11	11	2	0	0	31	13
	GENEROSA	22	12	38	18	0	0	60	30
	LEMBÁ	46	23	22	14	0	0	68	37
	MONTE FORTE	11	6	19	8	0	0	30	14
	MULUNDO	11	5	9	4	0	0	20	9
	PIMPOLHO	95	53	102	47	0	0	197	100
	PONTA FIGO	30	15	50	22	0	0	80	37
	PÔR DO SOL	58	25	149	76	0	0	207	101
	S.JOSÉ	9	4	11	7	0	0	20	11
	SANTA CLOTILDE	10	5	10	5	0	0	20	10
	Total	378	192	515	250	0	0	893	442
LOBATA	AGOSTINHO NETO	30	17	60	29	0	0	90	46
	ÁGUA CASADA	22	15	74	42	0	0	96	57
	BELA VISTA	31	19	109	61	0	0	140	80
	BOA ENTRADA	10	5	110	62	0	0	120	67
	CALDEIRAS	14	6	16	6	0	0	30	12
	FERNÃO DIAS	25	9	61	36	0	0	86	45
	FERREIRA GOVERNO	9	7	13	4	0	0	22	11
	LARANJEIRO	9	2	15	6	0	0	24	8
	PLANCAS I	21	8	14	7	0	0	35	15
	PRADO	5	2	15	11	0	0	20	13
	SAN QUILÊMBÊ	38	16	105	51	0	0	143	67
	SANTA LUZIA	31	13	62	29	0	0	93	42
	VALE FLÔR	5	2	20	13	0	0	25	15
Total	250	121	674	357	0	0	924	478	

DIST	Estabelecimento Ensino	0 - 3 Anos		4 - 5 Anos		> 5 Anos		Total	
		MF	F	MF	F	MF	F	MF	F
MÉ-ZOCHI	BEM POSTA	16	12	9	2	0	0	25	14
	CATAP	32	12	72	31	0	0	104	43
	CRIANÇA JOCUM	58	23	116	56	0	0	174	79
	FRANCISCO MANTERO	5	2	5	1	0	0	10	3
	MARGÃO	33	11	90	47	0	0	123	58
	MONTE CAFÉ	45	23	68	36	0	0	113	59
	MONTE MACACO	31	19	32	22	0	0	63	41
	NOVA MOCA	20	13	5	5	0	0	25	18
	NOVO DESTINO	18	6	9	6	0	0	27	12
	OLOF PALM	59	32	139	72	0	0	198	104
	QUELUZ	8	3	15	5	2	0	25	8
	QUINTA DAS PALMEIRAS	57	26	80	45	0	0	137	71
	S. NICOLAU	18	10	7	7	0	0	25	17
	S.JOSÉ	7	5	40	24	0	0	47	29
	SANTA MARGARIDA	32	19	70	38	0	0	102	57
	SAUDADE	14	7	15	7	0	0	29	14
	VISTA ALEGRE	29	16	33	18	0	0	62	34
Total	482	239	805	422	2	0	1289	661	
PRÍNCIPE	ABADE	16	10	7	5	0	0	23	15
	BELO MONTE	12	3	3	3	0	0	15	6
	MINO QUETÉ	57	29	102	51	0	0	159	80
	NOVA ESTRELA	12	5	39	24	0	0	51	29
	PRAIA BURRA	18	12	12	6	0	0	30	18
	PORTO REAL	29	13	22	8	0	0	51	21
	PRAIA INHAME	25	15	42	23	0	0	67	38
	SAN JOAQUIM	30	17	9	6	0	0	39	23
	SANTA TERESINHA	41	18	32	19	0	0	73	37
	SUNDY	43	21	33	19	0	0	76	40
	Total	283	143	301	164	0	0	584	307
<b>Nacional</b>		<b>2549</b>	<b>1310</b>	<b>4862</b>	<b>2503</b>	<b>2</b>	<b>0</b>	<b>7413</b>	<b>3813</b>

**Quadro nº 4 - Crianças inscritas nos Jardins de Infância**

DIST	Estabelecimento Ensino	0 - 3 Anos		4 - 5 Anos		> 5 Anos		Total	
		MF	F	MF	F	MF	F	MF	F
ÁGUA-GRANDE	TARTARUGA	116	56	204	108	0	0	320	164
	1º DE MAIO	50	23	110	58	0	0	160	81
	ALDA GRAÇA	53	27	157	83	0	0	210	110
	HORIZONTE	50	25	300	142	0	0	350	167
	MADRES CANOSSIANAS	116	57	320	166	0	0	436	223
	MINA ANZU	43	33	169	89	0	0	212	122
	PÁSCOA CARVALHO	102	58	323	161	0	0	425	219
	PORCELANA	54	32	121	74	0	0	175	106
	VILA FERNANDA (Vigoço)	77	47	148	70	0	0	225	117
	Total	661	358	1852	951	0	0	2513	1309
CANT	SANTANA	48	28	149	65	0	0	197	93
	SOL SEM FRONTEIRA	17	9	45	27	0	0	62	36
	Total	65	37	194	92	0	0	259	129
CAUJÉ	ANGOLARES	46	30	89	44	0	0	135	74
	Total	46	30	89	44	0	0	135	74
LEMBÁ	ARCA DE NOÉ	1	1	59	30	0	0	60	31
	PIMPOLHO	95	53	102	47	0	0	197	100
	PÔR DO SOL	58	25	149	76	0	0	207	101
	Total	154	79	310	153	0	0	464	232
LOB	SAN QUILÊMBÊ	38	16	105	51	0	0	143	67
	Total	38	16	105	51	0	0	143	67
MZ	CRIANÇA JOCUM	58	23	116	56	0	0	174	79
	OLOF PALM	59	32	139	72	0	0	198	104
	Total	117	55	255	128	0	0	372	183
PRIN	MINO QUETÉ	57	29	102	51	0	0	159	80
	Total	57	29	102	51	0	0	159	80
<b>Nacional</b>		<b>1138</b>	<b>604</b>	<b>2907</b>	<b>1470</b>	<b>0</b>	<b>0</b>	<b>4045</b>	<b>2074</b>

**Quadro nº 5 - Crianças inscritas nas Creches**

DIST	Estabelecimento Ensino	0 - 3 Anos		4 - 5 Anos		> 5 Anos		Total	
		MF	F	MF	F	MF	F	MF	F
AG	VILA FERNANDA	42	16	5	3	0	0	47	19
	Total	42	16	5	3	0	0	47	19
CANTAGALO	ALTO DOURO	4	1	32	17	0	0	36	18
	ANSELMO ANDRADE	32	17	28	15	0	0	60	32
	CARIDADE	15	7	10	3	0	0	25	10
	COLÓNIA AÇORIANA	26	12	38	20	0	0	64	32
	CRECHE ÁGUA IZÉ	31	14	59	34	0	0	90	48
	GUEGUE	10	8	9	5	0	0	19	13
	MATO CANA	32	18	22	13	0	0	54	31
	PEDROMA	7	3	23	14	0	0	30	17
	PINHEIRA	35	15	45	19	0	0	80	34
	SANTA CLOTILDE	9	6	15	4	0	0	24	10
	UBÁ BUDO	29	14	33	20	0	0	62	34
	Total	230	115	314	164	0	0	544	279
CAUJÉ	DONA AUGUSTA	16	8	10	6	0	0	26	14
	EMOLVE	0	0	0	0	0	0	0	0
	PORTO ALEGRE	34	17	48	23	0	0	82	40
	RIBEIRA PEIXE	41	19	41	19	0	0	82	38
	VILA CLOTILDE	21	15	14	8	0	0	35	23
	Total	112	59	113	56	0	0	225	115
LEMBÁ	DIOGO VAZ	65	32	35	17	0	0	100	49
	ESPERANÇA	20	11	11	2	0	0	31	13
	GENEROSA	22	12	38	18	0	0	60	30
	LEMBÁ	46	23	22	14	0	0	68	37
	MONTE FORTE	11	6	19	8	0	0	30	14
	MULUNDO	11	5	9	4	0	0	20	9
	PONTA FIGO	30	15	50	22	0	0	80	37
	S.JOSÉ	9	4	11	7	0	0	20	11
	SANTA CLOTILDE	10	5	10	5	0	0	20	10
	Total	224	113	205	97	0	0	429	210

DIST	Estabelecimento Ensino	0 - 3 Anos		4 - 5 Anos		> 5 Anos		Total	
		MF	F	MF	F	MF	F	MF	F
LOBATA	AGOSTINHO NETO	30	17	60	29	0	0	90	46
	ÁGUA CASADA	22	15	74	42	0	0	96	57
	BELA VISTA	31	19	109	61	0	0	140	80
	BOA ENTRADA	10	5	110	62	0	0	120	67
	CALDEIRAS	14	6	16	6	0	0	30	12
	FERNÃO DIAS	25	9	61	36	0	0	86	45
	FERREIRA GOVERNO	9	7	13	4	0	0	22	11
	LARANJEIRO	9	2	15	6	0	0	24	8
	PLANCAS I	21	8	14	7	0	0	35	15
	PRADO	5	2	15	11	0	0	20	13
	SANTA LUZIA	31	13	62	29	0	0	93	42
	VALE FLÔR	5	2	20	13	0	0	25	15
	Total	212	105	569	306	0	0	781	411
MÉ-ZOCHI	BEM POSTA	16	12	9	2	0	0	25	14
	CATAP	32	12	72	31	0	0	104	43
	FRANCISCO MANTERO	5	2	5	1	0	0	10	3
	MARGÃO	33	11	90	47	0	0	123	58
	MONTE CAFÉ	45	23	68	36	0	0	113	59
	MONTE MACACO	31	19	32	22	0	0	63	41
	NOVA MOCA	20	13	5	5	0	0	25	18
	NOVO DESTINO	18	6	9	6	0	0	27	12
	QUELUZ	8	3	15	5	2	0	25	8
	QUINTA DAS PALMEIRAS	57	26	80	45	0	0	137	71
	S. NICOLAU	18	10	7	7	0	0	25	17
	S. JOSÉ	7	5	40	24	0	0	47	29
	SANTA MARGARIDA	32	19	70	38	0	0	102	57
	SAUDADE	14	7	15	7	0	0	29	14
	VISTA ALEGRE	29	16	33	18	0	0	62	34
Total	365	184	550	294	2	0	917	478	

DIST	Estabelecimento Ensino	0 - 3 Anos		4 - 5 Anos		> 5 Anos		Total	
		MF	F	MF	F	MF	F	MF	F
PRÍNCIPE	ABADE	16	10	7	5	0	0	23	15
	BELO MONTE	12	3	3	3	0	0	15	6
	NOVA ESTRELA	12	5	39	24	0	0	51	29
	PRAIA BURRA	18	12	12	6	0	0	30	18
	PORTO REAL	29	13	22	8	0	0	51	21
	PRAIA INHAME	25	15	42	23	0	0	67	38
	SAN JOAQUIM	30	17	9	6	0	0	39	23
	SANTA TERESINHA	41	18	32	19	0	0	73	37
	SUNDY	43	21	33	19	0	0	76	40
	Total	226	114	199	113	0	0	425	227
<b>Nacional</b>		<b>1411</b>	<b>706</b>	<b>1955</b>	<b>1033</b>	<b>2</b>	<b>0</b>	<b>3368</b>	<b>1739</b>

**Quadro nº 6** - Crianças inscritas por idade (em meses) por distrito, estabelecimentos de ensino e por sexo

DIST	Estabelecimentos de Ensino	Idades																				Total			
		1 Mês		2 Mês		3 Mês		4 Mês		5 Mês		6 Mês		7 Mês		8 Mês		9 Mês		10 Mês				11 Mês	
		MF	F	MF	F	MF	F	MF	F	MF	F	MF	F	MF	F	MF	F	MF	F	MF	F	MF	F	MF	F
ÁGUA-GRANDE	TARTARUGA	0	0	0	0	0	0	0	0	0	0	0	0	0	0	0	0	0	0	0	0	0	0	0	
	1º DE MAIO	0	0	0	0	0	0	0	0	0	0	0	0	0	0	0	0	0	0	0	0	0	0	0	
	ALDA GRAÇA	0	0	0	0	0	0	0	0	0	0	0	0	0	0	0	0	0	0	0	0	0	0	0	
	CRECHE VILA FERNANDA	0	0	0	0	0	0	0	0	0	0	0	0	0	1	0	0	0	0	0	0	0	0	1	0
	HORIZONTE	0	0	0	0	0	0	0	0	0	0	0	0	0	0	0	0	0	0	0	0	0	0	0	0
	MADRES CANOSSIANAS	0	0	0	0	0	0	0	0	0	0	0	0	0	0	0	0	0	0	0	0	0	0	0	0
	MINA ANZU	0	0	0	0	0	0	0	0	0	0	0	0	0	0	0	0	0	0	0	0	0	0	0	0
	PÁSCOA CARVALHO	0	0	0	0	0	0	0	0	0	0	0	0	0	0	0	0	0	0	0	0	0	0	0	0
	PORCELANA	0	0	0	0	0	0	0	0	0	0	0	0	0	0	0	0	0	0	0	0	0	0	0	0
	VILA FERNANDA	0	0	0	0	0	0	0	0	0	0	0	0	0	0	0	0	0	0	0	0	0	0	0	0
	Total	0	0	0	0	0	0	0	0	0	0	0	0	0	1	0	0	0	0	0	0	0	0	1	0

DIST	Estabelecimentos de Ensino	Idades																								Total	
		1 Mês		2 Mês		3 Mês		4 Mês		5 Mês		6 Mês		7 Mês		8 Mês		9 Mês		10 Mês		11 Mês					
		MF	F	MF	F	MF	F	MF	F	MF	F	MF	F	MF	F	MF	F	MF	F	MF	F	MF	F	MF	F	MF	F
CANTAGALO	ALTO DOURO	0	0	0	0	0	0	0	0	0	0	0	0	0	0	0	0	0	0	0	0	0	0	0	0	0	
	ANSELMO ANDRADE	0	0	0	0	0	0	0	0	0	0	0	0	0	0	0	0	0	0	0	0	0	0	0	0	0	
	CARIDADE	0	0	0	0	0	0	0	0	0	0	0	0	0	0	0	0	0	0	0	0	0	0	0	0	0	
	COLÓNIA AÇORIANA	0	0	0	0	0	0	0	0	0	0	0	0	0	0	0	0	0	0	0	0	0	0	0	0	0	
	CRECHE ÁGUA IZÉ	0	0	0	0	0	0	0	0	0	0	0	0	0	0	0	0	0	0	0	0	0	0	0	0	0	
	GUEGUE	0	0	0	0	0	0	0	0	0	0	0	0	0	0	0	0	0	0	0	0	0	0	0	0	0	
	MATO CANA	0	0	0	0	0	0	0	0	0	0	0	0	0	0	0	0	0	0	0	0	0	0	0	0	0	
	PEDROMA	0	0	0	0	0	0	0	0	0	0	0	0	0	0	0	0	0	0	0	0	0	0	0	0	0	
	PINHEIRA	0	0	0	0	0	0	0	0	0	0	0	0	0	0	0	0	0	0	0	0	0	0	0	0	0	
	SANTA CLOTILDE	0	0	0	0	0	0	0	0	0	0	0	0	0	0	0	0	0	0	0	0	0	0	0	0	0	
	SANTANA	0	0	0	0	0	0	0	0	0	0	0	0	0	0	0	0	0	0	0	0	0	0	0	0	0	
	SOL SEM FRONTEIRA	0	0	0	0	0	0	0	0	0	0	0	0	0	0	0	0	0	0	0	0	0	0	0	0	0	
	UBÁ BUDO	0	0	0	0	0	0	0	0	0	0	0	0	0	0	0	0	0	0	0	0	0	0	0	0	0	
Total	0	0	0	0	0	0	0	0	0	0	0	0	0	0	0	0	0	0	0	0	0	0	0	0	0		

DIST	Estabelecimentos de Ensino	Idades																						Total	
		1 Mês		2 Mês		3 Mês		4 Mês		5 Mês		6 Mês		7 Mês		8 Mês		9 Mês		10 Mês		11 Mês			
		MF	F	MF	F	MF	F	MF	F	MF	F	MF	F	MF	F	MF	F	MF	F	MF	F	MF	F	MF	F
CAUÉ	ANGOLARES	0	0	0	0	0	0	0	0	0	0	0	0	0	0	0	0	0	0	0	0	0	0	0	
	DONA AUGUSTA	0	0	0	0	0	0	0	0	0	0	0	0	0	0	0	0	0	0	0	0	0	0	0	
	EMOLVE	0	0	0	0	0	0	0	0	0	0	0	0	0	0	0	0	0	0	0	0	0	0	0	
	PORTO ALEGRE	0	0	0	0	0	0	0	0	0	0	0	0	0	0	0	0	0	0	0	0	0	0	0	
	RIBEIRA PEIXE	0	0	0	0	0	0	0	0	0	0	0	0	0	0	0	0	0	0	0	0	0	0	0	
	VILA CLOTILDE	0	0	0	0	0	0	0	0	0	0	0	0	0	0	0	0	0	0	0	0	0	0	0	
	Total	0	0	0	0	0	0	0	0	0	0	0	0	0	0	0	0	0	0	0	0	0	0	0	

DIST	Estabelecimentos de Ensino	Idades																						Total	
		1 Mês		2 Mês		3 Mês		4 Mês		5 Mês		6 Mês		7 Mês		8 Mês		9 Mês		10 Mês		11 Mês			
		MF	F	MF	F	MF	F	MF	F	MF	F	MF	F	MF	F	MF	F	MF	F	MF	F	MF	F	MF	F
LEMBÁ	ARCA DE NOÉ	0	0	0	0	0	0	0	0	0	0	0	0	0	0	0	0	0	0	0	0	0	0	0	
	DIOGO VAZ	0	0	0	0	0	0	0	0	0	0	0	0	0	0	0	0	0	0	0	0	0	0	0	
	ESPERANÇA	0	0	0	0	0	0	0	0	0	0	0	0	0	0	0	0	0	0	0	0	0	0	0	
	GENEROSA	0	0	0	0	0	0	0	0	0	0	0	0	0	0	0	0	0	0	0	0	0	0	0	
	LEMBÁ	0	0	0	0	0	0	0	0	0	0	0	0	0	0	0	0	0	0	0	0	0	0	0	
	MONTE FORTE	0	0	0	0	0	0	0	0	0	0	0	0	0	0	0	0	0	0	0	0	0	0	0	
	MULUNDO	0	0	0	0	0	0	0	0	0	0	0	0	0	0	0	0	0	0	0	0	0	0	0	
	PIMPOLHO	0	0	0	0	0	0	0	0	1	0	0	0	0	0	0	0	0	1	0	0	0	0	2	0
	PONTA FIGO	0	0	0	0	0	0	0	0	0	0	0	0	0	0	0	0	0	0	0	0	0	0	0	0
	PÔR DO SOL	0	0	0	0	0	0	0	0	0	0	0	0	0	0	0	0	0	0	0	0	0	0	0	0
	S.JOSÉ	0	0	0	0	0	0	0	0	0	0	0	0	0	0	0	0	0	0	0	0	0	0	0	0
	SANTA CLOTILDE	0	0	0	0	0	0	0	0	0	0	0	0	0	0	0	0	0	0	0	0	0	0	0	0
	Total	0	0	0	0	0	0	0	0	1	0	0	0	0	0	0	0	1	0	0	0	0	0	2	0

DIST	Estabelecimentos de Ensino	Idades																						Total	
		1 Mês		2 Mês		3 Mês		4 Mês		5 Mês		6 Mês		7 Mês		8 Mês		9 Mês		10 Mês		11 Mês			
		MF	F	MF	F	MF	F	MF	F	MF	F	MF	F	MF	F	MF	F	MF	F	MF	F	MF	F	MF	F
LOBATA	AGOSTINHO NETO	0	0	0	0	0	0	0	0	0	0	0	0	0	0	0	0	0	0	0	0	0	0	0	
	ÁGUA CASADA	0	0	0	0	0	0	0	0	0	0	0	0	0	0	0	0	0	0	0	0	0	0	0	
	BELA VISTA	0	0	0	0	0	0	0	0	0	0	0	0	0	0	0	0	0	0	0	0	0	0	0	
	BOA ENTRADA	0	0	0	0	0	0	0	0	0	0	0	0	0	0	0	0	0	0	0	0	0	0	0	
	CALDEIRAS	0	0	0	0	0	0	0	0	0	0	0	0	0	0	0	0	0	0	0	0	0	0	0	
	FERNÃO DIAS	0	0	0	0	0	0	0	0	1	0	0	0	0	0	0	0	0	0	0	0	0	0	1	0
	FERREIRA GOVERNO	0	0	0	0	0	0	0	0	0	0	0	0	0	0	0	0	0	0	0	0	0	0	0	0
	LARANJEIRO	0	0	0	0	0	0	0	0	0	0	0	0	0	0	0	0	0	0	0	0	0	0	0	0
	PLANCAS I	0	0	0	0	0	0	0	0	0	0	0	0	0	0	0	0	0	0	0	0	0	0	0	0
	PRADO	0	0	0	0	0	0	0	0	0	0	0	0	0	0	0	0	0	0	0	0	0	0	0	0
	SAN QUILÊMBÊ	0	0	0	0	0	0	0	0	0	0	0	0	0	0	0	0	0	0	0	0	0	0	0	0
	SANTA LUZIA	0	0	0	0	0	0	0	0	0	0	0	0	0	0	0	0	0	0	0	0	0	0	0	0
	VALE FLÔR	0	0	0	0	0	0	0	0	0	0	0	0	0	0	0	0	0	0	0	0	0	0	0	0
Total	0	0	0	0	0	0	0	0	1	0	0	0	0	0	0	0	0	0	0	0	0	0	1	0	

DIST	Estabelecimentos de Ensino	Idades																						Total	
		1 Mês		2 Mês		3 Mês		4 Mês		5 Mês		6 Mês		7 Mês		8 Mês		9 Mês		10 Mês		11 Mês			
		MF	F	MF	F	MF	F	MF	F	MF	F	MF	F	MF	F	MF	F	MF	F	MF	F	MF	F	MF	F
MÉ-ZOCHI	BEM POSTA	0	0	0	0	0	0	0	0	0	0	0	0	0	0	0	0	0	0	0	0	0	0	0	
	CATAP	0	0	0	0	0	0	0	0	0	0	0	0	0	0	0	0	0	0	0	0	0	0	0	
	CRIANÇA JOGUM	0	0	0	0	0	0	0	0	0	0	0	0	0	0	0	0	0	0	0	0	0	0	0	
	FRANCISCO MANTERO	0	0	0	0	0	0	0	0	0	0	0	0	0	0	0	0	0	0	0	0	0	0	0	
	MARGÃO	0	0	0	0	0	0	0	0	0	0	0	0	0	0	0	0	0	0	0	0	0	0	0	
	MONTE CAFÉ	0	0	0	0	0	0	0	0	0	0	0	0	0	0	0	0	0	0	0	0	0	0	0	
	MONTE MACACO	0	0	0	0	0	0	0	0	0	0	0	0	0	0	0	0	0	0	0	0	0	0	0	
	NOVA MOCA	0	0	0	0	0	0	0	0	0	0	2	2	0	0	1	0	2	2	0	0	0	0	5	4
	NOVO DESTINO	0	0	0	0	0	0	0	0	0	0	0	0	0	0	0	0	0	0	0	0	0	0	0	
	OLOF PALM	0	0	0	0	0	0	0	0	0	0	0	0	0	0	0	0	0	0	0	0	0	0	0	
	QUELUZ	0	0	0	0	0	0	0	0	0	0	0	0	0	0	0	0	0	0	0	0	0	0	0	
	QUINTA DAS PALMEIRAS	0	0	0	0	0	0	0	0	0	0	0	0	0	0	0	0	0	0	0	0	0	0	0	
	S. NICOLAU	0	0	0	0	1	0	0	0	0	0	0	0	1	0	0	0	0	0	0	0	0	0	2	0
	S.JOSÉ	0	0	0	0	0	0	0	0	0	0	0	0	0	0	0	0	0	0	0	0	0	0	0	
	SANTA MARGARIDA	0	0	0	0	0	0	0	0	0	0	0	0	0	0	0	0	0	0	0	0	0	0	0	
	SAUDADE	0	0	0	0	0	0	0	0	0	0	0	0	0	0	0	0	0	0	0	0	0	0	0	
	VISTA ALEGRE	0	0	0	0	0	0	0	0	0	0	0	0	0	0	0	0	0	0	0	0	0	0	0	
Total	0	0	0	0	1	0	0	0	0	0	2	2	1	0	1	0	2	2	0	0	0	0	7	4	

DIST	Estabelecimentos de Ensino	Idades																						Total		
		1 Mês		2 Mês		3 Mês		4 Mês		5 Mês		6 Mês		7 Mês		8 Mês		9 Mês		10 Mês		11 Mês				
		MF	F	MF	F	MF	F	MF	F	MF	F	MF	F	MF	F	MF	F	MF	F	MF	F	MF	F	MF	F	
PRÍNCIPE	ABADE	0	0	0	0	0	0	0	0	0	0	0	0	0	0	0	0	0	0	0	0	0	0	0		
	BELO MONTE	0	0	0	0	0	0	0	0	0	0	0	0	0	0	0	0	0	0	0	0	3	0	3	0	
	MINO QUETÉ	0	0	0	0	0	0	0	0	0	0	0	0	0	0	0	0	0	0	0	0	0	0	0	0	
	NOVA ESTRELA	0	0	0	0	0	0	0	0	0	0	0	0	0	0	0	0	0	0	0	0	0	0	0	0	
	PRAIA BURRA	0	0	0	0	0	0	0	0	0	0	0	0	0	0	0	0	0	0	0	0	0	0	0	0	
	PORTO REAL	0	0	0	0	0	0	0	0	0	0	0	0	0	0	0	0	0	0	0	0	0	0	0	0	
	PRAIA INHAME	0	0	0	0	0	0	0	0	0	0	0	0	0	0	0	0	0	0	0	0	0	0	0	0	
	SAN JOAQUIM	0	0	0	0	0	0	0	0	0	0	0	0	0	0	0	0	0	0	0	0	0	0	0	0	
	SANTA TERESINHA	0	0	0	0	0	0	0	0	0	0	0	0	0	0	0	0	0	0	0	0	0	0	0	0	
	SUNDY	0	0	0	0	0	0	0	0	1	0	0	0	0	0	0	1	0	2	1	0	0	0	0	4	1
	<b>Total</b>	<b>0</b>	<b>0</b>	<b>0</b>	<b>0</b>	<b>0</b>	<b>0</b>	<b>0</b>	<b>0</b>	<b>1</b>	<b>0</b>	<b>0</b>	<b>0</b>	<b>0</b>	<b>0</b>	<b>0</b>	<b>1</b>	<b>0</b>	<b>2</b>	<b>1</b>	<b>0</b>	<b>0</b>	<b>3</b>	<b>0</b>	<b>7</b>	<b>1</b>
<b>Nacional</b>	<b>0</b>	<b>0</b>	<b>0</b>	<b>0</b>	<b>1</b>	<b>0</b>	<b>0</b>	<b>0</b>	<b>3</b>	<b>0</b>	<b>2</b>	<b>2</b>	<b>1</b>	<b>0</b>	<b>3</b>	<b>0</b>	<b>5</b>	<b>3</b>	<b>0</b>	<b>0</b>	<b>3</b>	<b>0</b>	<b>18</b>	<b>5</b>		

**Quadro nº 7 - Crianças inscritas por idade (em anos) por distrito, estabelecimentos de ensino e por sexo**

DIST	Estabelecimentos de Ensino	Idades												Total	
		1 Ano		2 Anos		3 Anos		4 Anos		5 Anos		> 5 Anos			
		MF	F	MF	F	MF	F	MF	F	MF	F	MF	F	MF	F
ÁGUA-GRANDE	TARTARUGA	0	0	0	0	116	56	126	64	78	44	0	0	320	164
	1º DE MAIO	0	0	0	0	50	23	65	31	45	27	0	0	160	81
	ALDA GRAÇA	0	0	0	0	53	27	89	45	68	38	0	0	210	110
	CRECHE VILA FERNANDA	3	1	23	9	15	6	5	3	0	0	0	0	46	19
	HORIZONTE	0	0	0	0	50	25	150	71	150	71	0	0	350	167
	MADRES CANOSSIANAS	0	0	0	0	116	57	159	81	161	85	0	0	436	223
	MINA ANZU	0	0	0	0	43	33	82	40	87	49	0	0	212	122
	PÁSCOA CARVALHO	0	0	0	0	102	58	152	73	171	88	0	0	425	219
	PORCELANA	0	0	0	0	54	32	67	45	54	29	0	0	175	106
	VILA FERNANDA	0	0	0	0	77	47	77	44	71	26	0	0	225	117
Total	3	1	23	9	676	364	972	497	885	457	0	0	2559	1328	

DIST	Estabelecimentos de Ensino	Idades												Total	
		1 Ano		2 Anos		3 Anos		4 Anos		5 Anos		> 5 Anos			
		MF	F	MF	F	MF	F	MF	F	MF	F	MF	F	MF	F
CANTAGALO	ALTO DOURO	0	0	2	1	2	0	13	7	19	10	0	0	36	18
	ANSELMO ANDRADE	11	6	12	6	9	5	15	8	13	7	0	0	60	32
	CARIDADE	2	1	3	2	10	4	10	3	0	0	0	0	25	10
	COLÓNIA AÇORIANA	0	0	0	0	26	12	18	10	20	10	0	0	64	32
	CRECHE ÁGUA IZÉ	0	0	6	5	25	9	26	14	33	20	0	0	90	48
	GUEGUE	3	3	3	2	4	3	4	3	5	2	0	0	19	13
	MATO CANA	0	0	11	6	21	12	12	7	10	6	0	0	54	31
	PEDROMA	0	0	7	3	0	0	8	5	15	9	0	0	30	17
	PINHEIRA	0	0	0	0	35	15	25	10	20	9	0	0	80	34
	SANTA CLOTILDE	0	0	0	0	9	6	7	3	8	1	0	0	24	10
	SANTANA	0	0	0	0	48	28	97	43	52	22	0	0	197	93
	SOL SEM FRONTEIRA	0	0	0	0	17	9	26	17	19	10	0	0	62	36
	UBÁ BUDO	0	0	14	6	15	8	16	10	17	10	0	0	62	34
	Total	16	10	58	31	221	111	277	140	231	116	0	0	803	408
CAUÉ	ANGOLARES	0	0	0	0	46	30	48	25	41	19	0	0	135	74
	DONA AUGUSTA	6	3	7	3	3	2	8	6	2	0	0	0	26	14
	EMOLVE	0	0	0	0	0	0	0	0	0	0	0	0	0	0
	PORTO ALEGRE	2	2	22	11	10	4	25	13	23	10	0	0	82	40
	RIBEIRA PEIXE	5	3	14	4	22	12	20	11	21	8	0	0	82	38
	VILA CLOTILDE	1	1	11	8	9	6	6	4	8	4	0	0	35	23
	Total	14	9	54	26	90	54	107	59	95	41	0	0	360	189

DIST	Estabelecimentos de Ensino	Idades												Total	
		1 Ano		2 Anos		3 Anos		4 Anos		5 Anos		> 5 Anos			
		MF	F	MF	F	MF	F	MF	F	MF	F	MF	F	MF	F
LEMBÁ	ARCA DE NOÉ	0	0	0	0	1	1	20	9	39	21	0	0	60	31
	DIOGO VAZ	0	0	48	23	17	9	24	10	11	7	0	0	100	49
	ESPERANÇA	0	0	14	8	6	3	7	2	4	0	0	0	31	13
	GENEROSA	0	0	4	2	18	10	16	8	22	10	0	0	60	30
	LEMBÁ	0	0	36	18	10	5	11	7	11	7	0	0	68	37
	MONTE FORTE	0	0	2	1	9	5	8	4	11	4	0	0	30	14
	MULUNDO	0	0	7	3	4	2	4	3	5	1	0	0	20	9
	PIMPOLHO	1	0	42	20	50	33	57	26	45	21	0	0	195	100
	PONTA FIGO	0	0	6	2	24	13	26	11	24	11	0	0	80	37
	PÔR DO SOL	0	0	12	5	46	20	67	34	82	42	0	0	207	101
	S.JOSÉ	0	0	4	3	5	1	5	3	6	4	0	0	20	11
	SANTA CLOTILDE	0	0	5	2	5	3	5	3	5	2	0	0	20	10
	Total	1	0	180	87	195	105	250	120	265	130	0	0	891	442

DIST	Estabelecimentos de Ensino	Idades												Total	
		1 Ano		2 Anos		3 Anos		4 Anos		5 Anos		> 5 Anos			
		MF	F	MF	F	MF	F	MF	F	MF	F	MF	F	MF	F
LOBATA	AGOSTINHO NETO	0	0	8	4	22	13	33	14	27	15	0	0	90	46
	ÁGUA CASADA	0	0	0	0	22	15	37	21	37	21	0	0	96	57
	BELA VISTA	0	0	1	0	30	19	60	32	49	29	0	0	140	80
	BOA ENTRADA	0	0	0	0	10	5	50	32	60	30	0	0	120	67
	CALDEIRAS	0	0	6	2	8	4	7	1	9	5	0	0	30	12
	FERNÃO DIAS	4	1	7	3	13	5	28	21	33	15	0	0	85	45
	FERREIRA GOVERNO	0	0	0	0	9	7	9	4	4	0	0	0	22	11
	LARANJEIRO	0	0	2	0	7	2	9	3	6	3	0	0	24	8
	PLANCAS I	4	1	2	1	15	6	9	4	5	3	0	0	35	15
	PRADO	0	0	0	0	5	2	11	7	4	4	0	0	20	13
	SAN QUILÊMBÊ	0	0	0	0	38	16	52	26	53	25	0	0	143	67
	SANTA LUZIA	2	1	0	0	29	12	31	16	31	13	0	0	93	42
	VALE FLÔR	0	0	0	0	5	2	10	6	10	7	0	0	25	15
	Total	10	3	26	10	213	108	346	187	328	170	0	0	923	478

DIST	Estabelecimentos de Ensino	Idades												Total	
		1 Ano		2 Anos		3 Anos		4 Anos		5 Anos		> 5 Anos			
		MF	F	MF	F	MF	F	MF	F	MF	F	MF	F	MF	F
MÊ-ZOCHI	BEM POSTA	0	0	10	9	6	3	6	2	3	0	0	0	25	14
	CATAP	0	0	3	0	29	12	35	18	37	13	0	0	104	43
	CRIANÇA JOCUM	0	0	0	0	58	23	52	22	64	34	0	0	174	79
	FRANCISCO MANTERO	0	0	3	2	2	0	3	1	2	0	0	0	10	3
	MARGÃO	0	0	6	3	27	8	55	34	35	13	0	0	123	58
	MONTE CAFÉ	1	0	18	10	26	13	31	15	37	21	0	0	113	59
	MONTE MACACO	0	0	0	0	31	19	21	13	11	9	0	0	63	41
	NOVA MOCA	3	2	2	2	10	5	0	0	5	5	0	0	20	14
	NOVO DESTINO	0	0	15	4	3	2	2	1	7	5	0	0	27	12
	OLOF PALM	0	0	0	0	59	32	101	52	38	20	0	0	198	104
	QUELUZ	0	0	1	0	7	3	8	3	7	2	2	0	25	8
	QUINTA DAS PALMEIRAS	0	0	13	6	44	20	39	22	41	23	0	0	137	71
	S. NICOLAU	4	2	3	1	9	7	3	3	4	4	0	0	23	17
	S.JOSÉ	0	0	5	4	2	1	17	14	23	10	0	0	47	29
	SANTA MARGARIDA	0	0	8	5	24	14	40	20	30	18	0	0	102	57
	SAUDADE	3	1	5	3	6	3	11	6	4	1	0	0	29	14
	VISTA ALEGRE	0	0	7	4	22	12	19	7	14	11	0	0	62	34
Total	11	5	99	53	365	177	443	233	362	189	2	0	1282	657	

DIST	Estabelecimentos de Ensino	Idades												Total	
		1 Ano		2 Anos		3 Anos		4 Anos		5 Anos		> 5 Anos			
		MF	F	MF	F	MF	F	MF	F	MF	F	MF	F	MF	F
PRÍNCIPE	ABADE	0	0	9	6	7	4	5	3	2	2	0	0	23	15
	BELO MONTE	1	0	5	3	3	0	3	3	0	0	0	0	12	6
	MINO QUETÉ	0	0	0	0	57	29	45	26	57	25	0	0	159	80
	NOVA ESTRELA	0	0	1	0	11	5	27	16	12	8	0	0	51	29
	PRAIA BURRA	0	0	10	7	8	5	6	3	6	3	0	0	30	18
	PORTO REAL	9	5	15	6	5	2	11	5	11	3	0	0	51	21
	PRAIA INHAME	3	2	7	4	15	9	17	10	25	13	0	0	67	38
	SAN JOAQUIM	0	0	18	12	12	5	4	3	5	3	0	0	39	23
	SANTA TERESINHA	0	0	22	9	19	9	12	8	20	11	0	0	73	37
	SUNDY	12	8	8	5	19	7	15	8	18	11	0	0	72	39
	Total	25	15	95	52	156	75	145	85	156	79	0	0	577	306
<b>Nacional</b>		<b>80</b>	<b>43</b>	<b>535</b>	<b>268</b>	<b>1916</b>	<b>994</b>	<b>2540</b>	<b>1321</b>	<b>2322</b>	<b>1182</b>	<b>2</b>	<b>0</b>	<b>7395</b>	<b>3808</b>

# *Ensino Básico*



## **Ensino Básico**

O Ensino Básico é universal, obrigatório e gratuito de acordo com a lei de bases do sistema educativo por ser considerado indispensável a formação de todas as crianças tanto para o exercício da cidadania como para integração na vida activa.

No âmbito desta lei, o Ensino Básico compreende 6 classes, distribuído em dois ciclos, sendo o primeiro de 1ª a 4ª Classe e o segundo 5ª e 6ª Classes respectivamente.

A maior oferta e participação verifica-se mais a nível do 1º ciclo, mais concretamente no que se refere a salas de aulas e professores, ao contrário do 2º ciclo onde esta participação e oferta é um pouco mais fraca e limitada, apesar de últimos tempos ter-se construído algumas escolas básicas integradas e salas de aulas, minimizando de certo modo a carência de salas de aulas relativamente à este ciclo. Foram também realizadas acções de formação dirigidas aos professores, quer em exercício, quer inicial, tendo abarcado já uma boa parte de profissionais do 1º e 2º ciclo.

O 2º ciclo do básico funciona normalmente e quase que na totalidade nas cidades distritais. É nesta faixa etária que os jovens são normalmente solicitados para o trabalho como forma de contribuir para o sustento da família, não podendo por isso, prosseguir seus estudos.

Tendo em conta a necessidade do alargamento da escolaridade obrigatória até 6ª classe e a educação para todos até 2015, as tabelas relativas à este nível de ensino foram concebidas de maneira a permitir que, as análises das informações produzidas possam ser feitas separadamente ou não, por ciclos, conforme os objectivos dos utilizadores das estatísticas educacionais e também fins para quais se destinam.

A excepção da escola básica Vila Fernanda, não existem a nível do ensino básico, estabelecimentos de ensino a funcionarem de

1ª a 6ª classe, de forma a dar corpo a nova estrutura estabelecida pela lei de bases do ensino. As escolas continuam funcionando de 1ª a 4ª classe conforme o modelo herdado do passado. Pensamos que com a construção de mais salas de aulas as escolas passarão a funcionar com as 6 classes de conformidade com nova estrutura organizacional.

O ensino básico, mais concretamente, no 1º ciclo, verifica-se ainda um número considerável de turmas a funcionarem em regime triplo. Há ainda necessidade de formação em maior escala dos professores quer do 1º como do 2º ciclo.

Em relação a matrícula inicial, inscreveram-se no ensino básico (1ª a 6ª Classe) 33 704 alunos, sendo 23 735 no 1º ciclo e 9969 no 2º. A maior percentagem de inscritos situa-se no Distrito de Agua Grande, enquanto, Região Autónoma do Príncipe e Caué esta percentagem é mais baixa.

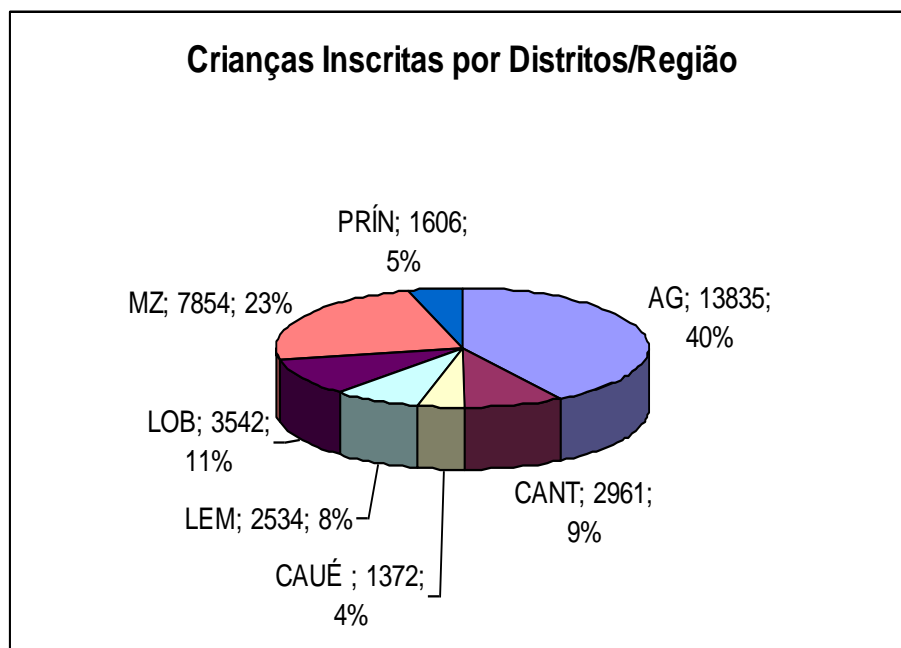

A população em idade escolar no País estima-se em 27 681 crianças dos 6-11 anos de idade, tendo inscrito a nível do Básico um total de 25 582 alunos para uma taxa de cobertura na ordem de 92.4% a nível nacional.

A nível distrital, esta taxa comporta-se da seguinte maneira: Agua Grande 91.9%, Cantagalo 92.7%, Caué 92.9%, Lembá 92.8%, Lobata 92.8%, Mé-Zochi 92.6% e Região Autónoma do Príncipe 92.7%

A percentagem da população não escolarizada situa-se em 7.1%, sendo Agua Grande o Distrito em que maior parte das crianças estão fora das escolas.

**Quadro nº1 - População escolarizável, escolarizada e não escolarizada por distrito**

DIST.	População			
	Escolarizáveis ( 6 - 11 Anos) <i>Estimada (INE)</i>	Escolarizada ( 6 - 11 Anos)	Não Escolarizada ( 6 - 11 Anos)	%
AGUA GRANDE	11660	10720	828	3.0
CANTAGALO	2459	2280	175	0.6
CAUÉ	1105	1027	78	0.3
LEMBÁ	2107	1956	150	0.5
LOBATA	2785	2587	198	0.7
MÉ - ZOCHI	6189	5736	440	1.6
PRÍNCIPE	1376	1276	98	0.4
<b>Nacional</b>	<b>27 681</b>	<b>25 582</b>	<b>1967</b>	<b>7.1</b>

A produção e análise dos indicadores sempre que possível é feita de forma desagregada ou seja por ciclos, de modo a permitir que a leitura a ser feita em relação à uma determinada situação se torne mais fácil e realista.

**Quadro nº 2 – Principais constrangimentos**

<p style="text-align: center;"><b>ENSINO PÚBLICO</b> <b><u>Principais Constrangimentos</u></b></p>	<b>níveis</b>	
	<b>Actuais</b>	<b>Aceitáveis</b>
• Total de turmas em regime triplo	99	Nenhuma
• Percentagem de alunos fora da idade escolar	37.9%	0%
• Taxa bruta de escolarização	121.7%	100%
• Taxa líquida de escolarização	75.5%	100%
• Taxa de promoção	72%	100%
• Taxa de repetência	15.4%	0%
• Taxa de abandono	12.6%	0%
• Percentagem de professores c/ formação Pedagógica	45.4%	100%
• Distrito c/ menor % de professores c/ form. Pedag. (1º ciclo)	Lembá	Nenhum
• Total de estabelecimentos de ensino a funcionar (1ª a 6ªcl.)	Nenhum	100%
• % de estabelecimento (5ª e 6ªcl) que não possuem biblioteca	53%	100%
• % de estabelecimento (5ª e 6ªcl) que não possuem ginásio	80%	100%

**Quadro nº 3 – Principais indicadores**

Indicadores	2008/09		
	1º Ciclo (1 à 4ª Classe)	2º Ciclo (5ª e 6ª Classes)	1º e 2º Ciclo (1ª a 6ª Classe)
Taxa Bruta de Escolarização	128%	109%	121.7%
Taxa Líquida de Escolarização	93%	39.5%	75.5%
Taxa de Admissão na 1ª classe	107%		
Taxa de Promoção	83.4%	60.6%	72%
Taxa de Repetência	11.1%	26%	15.4%
Taxa de Abandono	5.5%	13.4%	12.6%
Taxa de Conclusão			42.6%
Taxa de Sobrevivência	83.6%		66.7%
Rácio Alunos/ Professor	35	16	26
Rácio Alunos/Sala	65	138**	76
Rácio Alunos/Turma	32		
% de Raparigas	49.3%	50.2%	49.6%
% de Agente docente c/ Form. Específica	48.9%	41.5%	45.4%
% de Agente docente s/ Form. Específica	3.8%	nd	nd
% de Agente docente n/ Formado	47.2%	nd	nd
Agente docente	680	606*	1286
Agente docente c/ Formação Específica	333	252	585
Agente docente Formado noutra Área	26	nd	nd
Agente docente s/ Formação	321	nd	nd
Crianças matriculadas	23 735	9969	33 704

\* É admitida dupla contagem em relação aos Agentes Docentes

\*\* Foram tidas em conta salas de aulas das escolas onde funcionam 5ª e 6ª classes apenas, ou seja, as Básicas Integradas, ficando de fora as salas das escolas que leccionam de 5ª a 8ª/9ª classe.

Indicadores	2008/09		
	1º Ciclo (1 à 4ª Classe)	2º Ciclo (5ª e 6ª Classes)	1º e 2º Ciclo (1ª a 6ª Classe)
Total de Estabelecimentos	74	10***	84
Turmas em regime triplo	99		

\*\*\* Estabelecimentos de Ensino onde funcionam 5ª e 6ª classes apenas

#### Quadro nº4 - Evolução das taxas de escolarização

Anos Lectivos	TBE	TLE
2006/07	152.5%	79.8%
2007/08	127%	93.6%
2008/09	128%	93%

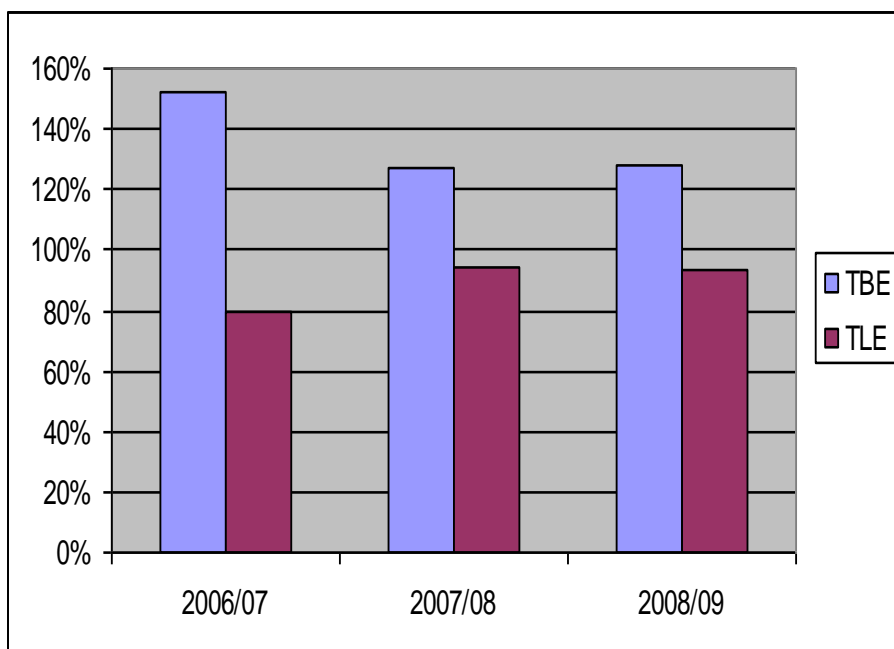

**Quadro nº5 - Evolução de efectivo de alunos matriculados por classe**

Anos Lectivos	1ª Classe	2ª Classe	3ª Classe	4ª Classe	Total	5ª Classe	6ª Classe	Total	TOTAL GERAL
2004/05	6550	6033	5410	4728	22721	3880	3867	7747	<b>30468</b>
2005/06	6157	5983	5529	4707	22376	4198	4124	8322	<b>30698</b>
2006/07	6731	5804	5535	4730	22800	4422	4178	8600	<b>31400</b>
2007/08	6768	6012	5362	5006	23148	4821	4548	9369	<b>32517</b>
2008/09	6037	7224	5856	4618	23735	4997	4972	9969	<b>33704</b>

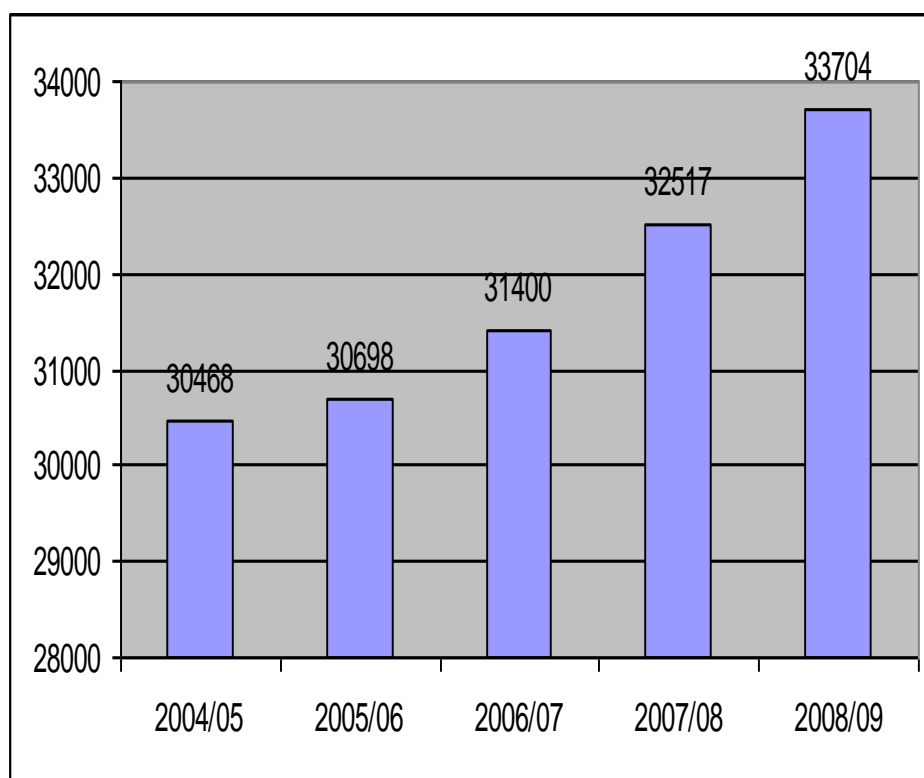

**Quadro nº 6 - Alunos matriculados no 1º ciclo por distrito, escola e por classe**

DIST	ESTABELECEMENTOS DE ENSINO	1ªClasse		2ªClasse		3ªClasse		4ªClasse		TOTAL	
		MF	F	MF	F	MF	F	MF	F	MF	F
ÁGUA-GRANDE	12 DE JULHO	135	73	199	88	178	92	155	87	667	340
	1º DE JUNHO	128	73	172	88	111	57	122	66	533	284
	ALMEIRIM	117	50	165	70	107	51	85	38	474	209
	ATANÁSIO GOMES	255	145	512	269	378	185	230	132	1375	731
	BÔBÔ FORRO	117	57	155	66	121	53	107	62	500	238
	D.MARIA DE JESUS	535	288	599	307	477	255	398	200	2009	1050
	BÁS. INTEG. VILA FERNANDA	38	17	38	16	36	19	29	14	141	66
	FRANCISCO TENREIRO	35	21	80	32	71	34	29	14	215	101
	MESQUITA	144	73	186	96	137	60	90	46	557	275
	OQUÊ -DE-REI	226	114	249	117	176	82	174	91	825	404
	P.G. ESCOLA NOVA	120	59	199	92	134	58	101	52	554	261
	PANTUFO	198	96	235	119	215	109	143	70	791	394
	RIBOQUE DA CAPITAL	114	59	127	51	105	57	61	39	407	206
	SAM MARÇAL	198	106	168	87	140	69	130	63	636	325
Total	2360	1231	3084	1498	2386	1181	1854	974	9684	4884	
CANTAGALO	ADÃO DEUS LIMA	186	90	189	91	158	78	158	81	691	340
	ANSELMO ANDRADE	27	15	29	10	40	19	18	9	114	53
	CLAUDINO FARO	18	7	18	10	20	11	7	3	63	31
	COLÔNIA AÇOREANA	31	12	19	7	21	11	31	13	102	43
	MENDES DA SILVA	16	8	0	0	9	5	9	2	34	15
	PRAIA REI	51	24	72	32	84	44	38	16	245	116
	QUIMPO	15	7	11	5	3	1	8	1	37	14
	RIBEIRA AFONSO	107	57	112	57	98	45	57	23	374	182
	RIBOQUE SANTANA	125	63	138	73	133	64	82	33	478	233
	Total	576	283	588	285	566	278	408	181	2138	1027
CAUÉ	ANGOLARES	83	39	119	68	34	13	96	45	332	165
	ANGRA TOLDO	27	17	35	17	30	13	19	9	111	56
	DONA AUGUSTA	9	3	7	3	10	3	7	3	33	12
	ILHÉU DAS ROLAS	0	0	0	0	0	0	0	0	0	0
	IÔ GRANDE	8	5	10	6	8	6	9	5	35	22
	MONTE MÁRIO	7	3	9	5	9	6	5	2	30	16
	PORTO ALEGRE	58	20	59	28	62	25	52	23	231	96
	RIBEIRA PEIXE	20	11	39	23	32	17	18	6	109	57
	VILA JOSÉ	12	3	26	14	17	8	16	12	71	37
	Total	224	101	304	164	202	91	222	105	952	461

DIST	ESTABELECEMENTOS DE ENSINO	1ªClasse		2ªClasse		3ªClasse		4ªClasse		TOTAL	
		MF	F	MF	F	MF	F	MF	F	MF	F
LEMBÁ	DIOGO VAZ	14	8	31	18	25	18	25	11	95	55
	ESPRAINHA	7	4	16	12	13	7	15	6	51	29
	NEVES	244	108	355	167	237	117	204	101	1040	493
	PONTA FIGO	41	22	43	20	54	29	42	21	180	92
	PONTA FURADA	0	0	0	0	0	0	0	0	0	0
	RIBEIRA FUNDA	20	9	21	12	16	8	17	11	74	40
	ROSEMA	14	5	10	6	15	5	3	2	42	18
	SANTA CATARINA	89	41	106	58	56	34	6	3	257	136
	SANTA GENY	24	9	21	12	29	15	15	6	89	42
	Total	453	206	603	305	445	233	327	161	1828	905
LOBATA	BOA ENTRADA	214	153	33	11	70	32	36	16	353	212
	CALDEIRAS	26	12	20	12	14	7	25	13	85	44
	CONDE	104	44	135	66	103	47	87	44	429	201
	GUADALUPE	134	65	108	60	187	92	73	38	502	255
	JOSÉ LEAL BOUÇAS	129	59	176	80	139	69	100	46	544	254
	MAGODINHO	65	28	96	53	95	46	53	26	309	153
	MORRO PEIXE	18	7	23	18	17	8	13	8	71	41
	PRAIA DAS CONCHAS	21	7	38	17	23	7	19	9	101	40
	SANTA LUZIA	30	17	54	26	28	18	21	9	133	70
	Total	741	392	683	343	676	326	427	209	2527	1270
MÉ-ZOCHI	ÁGUA BELA	5	3	14	8	7	4	8	4	34	19
	ALBERTINA MATOS	34	14	52	12	43	21	35	13	164	60
	ALMAS	180	104	180	90	136	64	103	47	599	305
	BOMBOM	250	108	218	111	167	85	134	76	769	380
	CAIXÃO GRANDE	88	50	88	43	92	42	97	48	365	183
	CAPELA (JANUÁRIO GRAÇA)	50	21	55	24	73	32	48	28	226	105
	FOLHA FÉDE	104	45	144	75	93	43	89	51	430	214
	JAVA	17	8	23	15	17	8	30	15	87	46
	LEMOS	35	15	46	32	64	28	44	21	189	96
	MILAGROSA	19	10	16	5	29	13	22	8	86	36
	MONTE CAFÉ	62	33	83	33	73	28	64	32	282	126
	OTÓTÓ	28	12	71	34	61	23	33	13	193	82
	PEDROMA	10	2	9	6	4	3	6	3	29	14
	POTÓ	26	9	38	12	36	12	23	10	123	43
	PROF. MANUEL QUAR(BATEPÁ)	67	39	116	52	83	40	80	45	346	176
	S.FINÍCIA	85	40	97	53	83	36	79	48	344	177
	TRINDADE SOUSA PONTES	302	150	324	149	223	100	226	100	1075	499
	UBA BUDO	18	9	34	19	28	21	25	12	105	61
Total	1380	672	1608	773	1312	603	1146	574	5446	2622	

DIST	ESTABELECIDAMENTOS DE ENSINO	1ªClasse		2ªClasse		3ªClasse		4ªClasse		TOTAL	
		MF	F	MF	F	MF	F	MF	F	MF	F
PRÍNCIPE	ABADE	15	8	13	9	13	6	7	2	48	25
	JANUÁRIO GRAÇA (Príncipe)	40	16	43	20	40	17	26	10	149	63
	NOVA ESTRELA	43	27	32	14	43	22	17	7	135	70
	PAULA LAVRES	123	56	170	73	111	48	107	59	511	236
	PORTO REAL	32	8	28	18	10	3	22	9	92	38
	PRAIA INHAME	22	12	45	25	27	15	25	10	119	62
	S. JOAQUIM	10	6	3	2	4	1	7	2	24	11
	SUNDY	18	10	20	10	21	10	23	9	82	39
Total	303	143	354	171	269	122	234	108	1160	544	
<b>Nacional</b>		<b>6037</b>	<b>3028</b>	<b>7224</b>	<b>3539</b>	<b>5856</b>	<b>2834</b>	<b>4618</b>	<b>2312</b>	<b>23735</b>	<b>11713</b>

**Quadro nº 7 - Alunos matriculados por distrito e por classe**

DIST	1ª Classe		2ª Classe		3ª Classe		4ª Classe		Total		5ª Classe		6ª Classe		Total		TOTAL GERAL	
	MF	F	MF	F	MF	F	MF	F	MF	F	MF	F	MF	F	MF	F	MF	F
AG	2360	1231	3084	1498	2386	1181	1854	974	9684	4884	2005	1041	2146	1111	4151	2152	13835	7036
CANT	576	283	588	285	566	278	408	181	2138	1027	434	207	389	179	823	386	2961	1413
CAUÉ	224	101	304	164	202	91	222	105	952	461	245	117	175	82	420	199	1372	660
LEM	453	206	603	305	445	233	327	161	1828	905	383	182	323	162	706	344	2534	1249
LOB	741	392	683	343	676	326	427	209	2527	1270	538	254	477	237	1015	491	3542	1761
MZ	1380	672	1608	773	1312	603	1146	574	5446	2622	1173	583	1235	618	2408	1201	7854	3823
PRÍN	303	143	354	171	269	122	234	108	1160	544	219	106	227	132	446	238	1606	782
<b>Nacional</b>	<b>6037</b>	<b>3028</b>	<b>7224</b>	<b>3539</b>	<b>5856</b>	<b>2834</b>	<b>4618</b>	<b>2312</b>	<b>23735</b>	<b>11713</b>	<b>4997</b>	<b>2490</b>	<b>4972</b>	<b>2521</b>	<b>9969</b>	<b>5011</b>	<b>33704</b>	<b>16724</b>

**Quadro nº 8 - Alunos matriculados por distrito, classe e por idade**

DIST.	IDADE	1ª Classe		2ª Classe		3ª Classe		4ª Classe		Total		5ª Classe		6ª Classe		Total		TOTAL GERAL	
		MF	F	MF	F	MF	F	MF	F	MF	F	MF	F	MF	F	MF	F	MF	F
ÁGUA-GRANDE	5	54	29	0	0	0	0	0	0	54	29	0	0	0	0	0	0	54	29
	6	1733	933	4	2	0	0	0	0	1737	935	0	0	0	0	0	0	1737	935
	7	472	227	1189	624	22	14	0	0	1683	865	0	0	0	0	0	0	1683	865
	8	56	28	1070	495	885	485	59	35	2070	1043	0	0	0	0	0	0	2070	1043
	9	27	6	457	229	601	297	606	348	1691	880	72	45	0	0	72	45	1763	925
	10	11	4	185	73	404	184	483	255	1083	516	625	336	78	53	703	389	1786	905
	11	4	2	89	33	254	107	331	163	678	305	495	267	508	272	1003	539	1681	844
	12	1	0	54	24	135	61	215	105	405	190	373	199	431	214	804	413	1209	603
	13	2	2	27	14	67	27	100	47	196	90	256	105	411	209	667	314	863	404
	14	0	0	9	4	17	5	47	16	73	25	184	89	400	201	584	290	657	315
	15	0	0	0	0	0	0	13	5	13	5	0	0	318	162	318	162	331	167
	16	0	0	0	0	1	1	0	0	1	1	0	0	0	0	0	0	1	1
	17	0	0	0	0	0	0	0	0	0	0	0	0	0	0	0	0	0	0
	<b>Total</b>	<b>2360</b>	<b>1231</b>	<b>3084</b>	<b>1498</b>	<b>2386</b>	<b>1181</b>	<b>1854</b>	<b>974</b>	<b>9684</b>	<b>4884</b>	<b>2005</b>	<b>1041</b>	<b>2146</b>	<b>1111</b>	<b>4151</b>	<b>2152</b>	<b>13835</b>	<b>7036</b>
CANTAGALO	5	0	0	0	0	0	0	0	0	0	0	0	0	0	0	0	0	0	0
	6	366	177	0	0	0	0	0	0	366	177	0	0	0	0	0	0	366	177
	7	201	102	190	89	0	0	0	0	391	191	0	0	0	0	0	0	391	191
	8	5	0	291	152	146	71	0	0	442	223	0	0	0	0	0	0	442	223
	9	2	2	76	31	185	98	77	40	340	171	2	1	0	0	2	1	342	172
	10	1	1	23	8	106	50	143	60	273	119	94	50	7	3	101	53	374	172
	11	0	0	6	4	62	31	109	40	177	75	135	65	53	25	188	90	365	165
	12	0	0	2	1	27	14	47	28	76	43	96	47	96	49	192	96	268	139
	13	1	1	0	0	24	8	26	11	51	20	68	27	97	45	165	72	216	92
	14	0	0	0	0	16	6	6	2	22	8	39	17	86	33	125	50	147	58
	15	0	0	0	0	0	0	0	0	0	0	0	0	48	23	48	23	48	23
	16	0	0	0	0	0	0	0	0	0	0	0	0	2	1	2	1	2	1
	17	0	0	0	0	0	0	0	0	0	0	0	0	0	0	0	0	0	0
	<b>Total</b>	<b>576</b>	<b>283</b>	<b>588</b>	<b>285</b>	<b>566</b>	<b>278</b>	<b>408</b>	<b>181</b>	<b>2138</b>	<b>1027</b>	<b>434</b>	<b>207</b>	<b>389</b>	<b>179</b>	<b>823</b>	<b>386</b>	<b>2961</b>	<b>1413</b>

DIST.	IDADE	1ª Classe		2ª Classe		3ª Classe		4ª Classe		Total		5ª Classe		6ª Classe		Total		TOTAL GERAL	
		MF	F	MF	F	MF	F	MF	F	MF	F	MF	F	MF	F	MF	F	MF	F
CAUÉ	5	0	0	0	0	0	0	0	0	0	0	0	0	0	0	0	0	0	0
	6	140	71	1	1	0	0	0	0	141	72	0	0	0	0	0	0	141	72
	7	60	23	143	81	6	4	0	0	209	108	0	0	0	0	0	0	209	108
	8	17	6	96	49	73	35	0	0	186	90	0	0	0	0	0	0	186	90
	9	3	1	44	21	61	22	49	20	157	64	3	2	0	0	3	2	160	66
	10	1	0	12	8	31	20	72	34	116	62	54	25	0	0	54	25	170	87
	11	2	0	5	2	16	6	47	25	70	33	69	33	22	15	91	48	161	81
	12	0	0	1	1	10	4	30	11	41	16	46	19	47	17	93	36	134	52
	13	1	0	2	1	5	0	15	9	23	10	44	24	48	25	92	49	115	59
	14	0	0	0	0	0	0	9	6	9	6	24	14	32	14	56	28	65	34
	15	0	0	0	0	0	0	0	0	0	0	4	0	21	10	25	10	25	10
	16	0	0	0	0	0	0	0	0	0	0	1	0	5	1	6	1	6	1
	17	0	0	0	0	0	0	0	0	0	0	0	0	0	0	0	0	0	0
	Total	224	101	304	164	202	91	222	105	952	461	245	117	175	82	420	199	1372	660
LEMBÁ	5	0	0	0	0	0	0	0	0	0	0	0	0	0	0	0	0	0	
	6	302	158	0	0	0	0	0	0	302	158	0	0	0	0	0	0	302	158
	7	129	41	218	115	1	1	0	0	348	157	0	0	0	0	0	0	348	157
	8	20	7	238	115	130	65	0	0	388	187	0	0	0	0	0	0	388	187
	9	1	0	109	58	168	94	65	36	343	188	2	0	0	0	2	0	345	188
	10	0	0	29	14	75	37	102	52	206	103	81	48	0	0	81	48	287	151
	11	1	0	7	2	33	12	80	38	121	52	117	63	48	29	165	92	286	144
	12	0	0	1	0	25	18	46	22	72	40	94	37	75	43	169	80	241	120
	13	0	0	1	1	9	4	30	12	40	17	54	23	100	44	154	67	194	84
	14	0	0	0	0	4	2	4	1	8	3	34	11	68	32	102	43	110	46
	15	0	0	0	0	0	0	0	0	0	0	1	0	32	14	33	14	33	14
	16	0	0	0	0	0	0	0	0	0	0	0	0	0	0	0	0	0	0
	17	0	0	0	0	0	0	0	0	0	0	0	0	0	0	0	0	0	0
	Total	453	206	603	305	445	233	327	161	1828	905	383	182	323	162	706	344	2534	1249

DIST.	IDADE	1ª Classe		2ª Classe		3ª Classe		4ª Classe		Total		5ª Classe		6ª Classe		Total		TOTAL GERAL	
		MF	F	MF	F	MF	F	MF	F	MF	F	MF	F	MF	F	MF	F	MF	F
LOBATA	5	0	0	0	0	0	0	0	0	0	0	0	0	0	0	0	0	0	0
	6	411	199	0	0	0	0	0	0	411	199	0	0	0	0	0	0	411	199
	7	310	187	272	145	1	0	0	0	583	332	0	0	0	0	0	0	583	332
	8	8	1	226	118	168	79	0	0	402	198	0	0	0	0	0	0	402	198
	9	2	0	107	50	195	106	72	37	376	193	0	0	0	0	0	0	376	193
	10	1	1	49	19	157	70	114	64	321	154	74	42	6	4	80	46	401	200
	11	8	4	18	7	92	48	107	49	225	108	134	69	55	26	189	95	414	203
	12	1	0	8	4	34	14	71	30	114	48	125	50	119	63	244	113	358	161
	13	0	0	2	0	23	7	46	20	71	27	97	42	111	55	208	97	279	124
	14	0	0	1	0	3	1	15	8	19	9	71	30	100	46	171	76	190	85
	15	0	0	0	0	3	1	2	1	5	2	31	17	80	39	111	56	116	58
	16	0	0	0	0	0	0	0	0	0	0	6	4	6	4	12	8	12	8
	17	0	0	0	0	0	0	0	0	0	0	0	0	0	0	0	0	0	0
Total	741	392	683	343	676	326	427	209	2527	1270	538	254	477	237	1015	491	3542	1761	
MÉ-ZOCHI	5	16	7	0	0	0	0	0	0	16	7	0	0	0	0	0	0	16	7
	6	910	454	12	7	0	0	0	0	922	461	0	0	0	0	0	0	922	461
	7	357	166	663	331	16	9	0	0	1036	506	0	0	0	0	0	0	1036	506
	8	61	29	529	249	404	209	25	12	1019	499	0	0	0	0	0	0	1019	499
	9	23	11	244	120	363	159	262	164	892	454	30	18	0	0	30	18	922	472
	10	3	0	82	41	247	103	302	147	634	291	266	143	22	9	288	152	922	443
	11	1	0	43	14	127	69	233	115	404	198	314	169	197	129	511	298	915	496
	12	2	1	27	10	94	37	156	71	279	119	292	135	270	146	562	281	841	400
	13	0	0	3	1	45	14	119	44	167	59	162	70	313	137	475	207	642	266
	14	6	3	3	0	16	3	44	17	69	23	104	45	243	110	347	155	416	178
	15	0	0	2	0	0	0	5	4	7	4	5	3	187	84	192	87	199	91
	16	1	1	0	0	0	0	0	0	1	1	0	0	3	3	3	3	4	4
	17	0	0	0	0	0	0	0	0	0	0	0	0	0	0	0	0	0	0
Total	1380	672	1608	773	1312	603	1146	574	5446	2622	1173	583	1235	618	2408	1201	7854	3823	

DIST.	IDADE	1ª Classe		2ª Classe		3ª Classe		4ª Classe		Total		5ª Classe		6ª Classe		Total		TOTAL GERAL	
		MF	F	MF	F	MF	F	MF	F	MF	F	MF	F	MF	F	MF	F	MF	F
PRÍNCIPE	5	2	1	0	0	0	0	0	0	2	1	0	0	0	0	0	0	2	1
	6	247	118	0	0	0	0	0	0	247	118	0	0	0	0	0	0	247	118
	7	41	18	190	101	0	0	0	0	231	119	0	0	0	0	0	0	231	119
	8	13	6	79	31	97	52	7	3	196	92	0	0	0	0	0	0	196	92
	9	0	0	57	25	83	34	50	24	190	83	9	5	0	0	9	5	199	88
	10	0	0	18	8	60	21	104	53	182	82	51	27	6	4	57	31	239	113
	11	0	0	8	4	16	7	40	13	64	24	49	21	51	34	100	55	164	79
	12	0	0	2	2	10	6	19	10	31	18	52	26	53	34	105	60	136	78
	13	0	0	0	0	3	2	8	2	11	4	35	19	51	25	86	44	97	48
	14	0	0	0	0	0	0	6	3	6	3	21	8	43	24	64	32	70	35
	15	0	0	0	0	0	0	0	0	0	0	2	0	23	11	25	11	25	11
	16	0	0	0	0	0	0	0	0	0	0	0	0	0	0	0	0	0	0
	17	0	0	0	0	0	0	0	0	0	0	0	0	0	0	0	0	0	0
Total	303	143	354	171	269	122	234	108	1160	544	219	106	227	132	446	238	1606	782	
Nacional	5	72	37	0	0	0	0	0	0	72	37	0	0	0	0	0	0	72	37
	6	4109	2110	17	10	0	0	0	0	4126	2120	0	0	0	0	0	0	4126	2120
	7	1570	764	2865	1486	46	28	0	0	4481	2278	0	0	0	0	0	0	4481	2278
	8	180	77	2529	1209	1903	996	91	50	4703	2332	0	0	0	0	0	0	4703	2332
	9	58	20	1094	534	1656	810	1181	669	3989	2033	118	71	0	0	118	71	4107	2104
	10	17	6	398	171	1080	485	1320	665	2815	1327	1245	671	119	73	1364	744	4179	2071
	11	16	6	176	66	600	280	947	443	1739	795	1313	687	934	530	2247	1217	3986	2012
	12	4	1	95	42	335	154	584	277	1018	474	1078	513	1091	566	2169	1079	3187	1553
	13	4	3	35	17	176	62	344	145	559	227	716	310	1131	540	1847	850	2406	1077
	14	6	3	13	4	56	17	131	53	206	77	477	214	972	460	1449	674	1655	751
	15	0	0	2	0	3	1	20	10	25	11	43	20	709	343	752	363	777	374
	16	1	1	0	0	1	1	0	0	2	2	7	4	16	9	23	13	25	15
	17	0	0	0	0	0	0	0	0	0	0	0	0	0	0	0	0	0	0
Total	6037	3028	7224	3539	5856	2834	4618	2312	23735	11713	4997	2490	4972	2521	9969	5011	33704	16724	

**Quadro nº 9 - Alunos matriculados pela 1ª Vez e repetentes**

DIST	Estabelecimentos de Ensino	1ª Classe		2ª Classe		3ª Classe		4ª Classe		TOTAL			5ª Classe		6ª Classe		TOTAL			TOTAL GERAL		
		1ªVEZ	REP	1ªVEZ	REP	1ªVEZ	REP	1ªVEZ	REP	1ªVEZ	REP	TOT	1ªVEZ	REP	1ªVEZ	REP	1ªVEZ	REP	TOT	1ªVEZ	REP	TOT
ÁGUA-GRANDE	12 DE JULHO	133	2	173	26	148	30	144	11	598	69	667	0	0	0	0	0	0	0	598	69	667
	1º DE JUNHO	123	5	167	5	97	14	109	13	496	37	533	0	0	0	0	0	0	0	496	37	533
	ALMEIRIM	111	6	149	16	93	14	81	4	434	40	474	0	0	0	0	0	0	0	434	40	474
	ATANÁSIO GOMES	255	0	398	114	288	90	183	47	1124	251	1375	0	0	0	0	0	0	0	1124	251	1375
	BÔBÔ FORRO	115	2	145	10	89	32	84	23	433	67	500	0	0	0	0	0	0	0	433	67	500
	D.MARIA DE JESUS	529	6	552	47	446	31	373	25	1900	109	2009	0	0	0	0	0	0	0	1900	109	2009
	BÁS. INTEG. V. FERNAN.	38	0	31	7	25	11	25	4	119	22	141	0	0	0	0	0	0	0	119	22	141
	FRANCISCO TENREIRO	34	1	74	6	66	5	29	0	203	12	215	0	0	0	0	0	0	0	203	12	215
	MESQUITA	143	1	179	7	120	17	78	12	520	37	557	0	0	0	0	0	0	0	520	37	557
	OQUÊ -DE-REI	226	0	242	7	176	0	174	0	818	7	825	0	0	0	0	0	0	0	818	7	825
	P.G. ESCOLA NOVA	120	0	185	14	106	28	86	15	497	57	554	0	0	0	0	0	0	0	497	57	554
	PANTUFO	184	14	179	56	175	40	120	23	658	133	791	0	0	0	0	0	0	0	658	133	791
	RIBOQUE DA CAPITAL	111	3	124	3	104	1	60	1	399	8	407	0	0	0	0	0	0	0	399	8	407
	SAM MARÇAL	196	2	146	22	122	18	116	14	580	56	636	0	0	0	0	0	0	0	580	56	636
	VILA FERNANDA	0	0	0	0	0	0	0	0	0	0	0	75	9	41	30	116	39	155	116	39	155
	PATRICE LUMUMBA	0	0	0	0	0	0	0	0	0	0	0	1177	196	1146	410	2323	606	2929	2323	606	2929
	S.JOÃO DA VARGEM	0	0	0	0	0	0	0	0	0	0	0	420	128	360	159	780	287	1067	780	287	1067
Total		2318	42	2744	340	2055	331	1662	192	8779	905	9684	1672	333	1547	599	3219	932	4151	11998	1837	13835

DIST	Estabelecimentos de Ensino	1ª Classe		2ª Classe		3ª Classe		4ª Classe		TOTAL			5ª Classe		6ª Classe		TOTAL			TOTAL GERAL		
		1ªVEZ	REP	1ªVEZ	REP	1ªVEZ	REP	1ªVEZ	REP	1ªVEZ	REP	TOT	1ªVEZ	REP	1ªVEZ	REP	1ªVEZ	REP	TOT	1ªVEZ	REP	TOT
CANTAGALO	ADÃO DEUS LIMA	186	0	167	22	132	26	152	6	637	54	691	0	0	0	0	0	0	0	637	54	691
	ANSELMO ANDRADE	27	0	28	1	36	4	16	2	107	7	114	0	0	0	0	0	0	0	107	7	114
	CLAUDINO FARO	18	0	18	0	19	1	4	3	59	4	63	0	0	0	0	0	0	0	59	4	63
	COLÓNIA AÇOREANA	31	0	19	0	21	0	28	3	99	3	102	0	0	0	0	0	0	0	99	3	102
	MENDES DA SILVA	16	0	0	0	5	4	8	1	29	5	34	0	0	0	0	0	0	0	29	5	34
	PRAIA REI	51	0	67	5	70	14	32	6	220	25	245	0	0	0	0	0	0	0	220	25	245
	QUIMPO	15	0	10	1	3	0	8	0	36	1	37	0	0	0	0	0	0	0	36	1	37
	RIBEIRA AFONSO	106	1	92	20	78	20	50	7	326	48	374	0	0	0	0	0	0	0	326	48	374
	RIBOQUE SANTANA	124	1	126	12	107	26	77	5	434	44	478	0	0	0	0	0	0	0	434	44	478
	BÁS. INTEG. ÁGUA LZÉ	0	0	0	0	0	0	0	0	0	0	0	149	32	96	48	245	80	325	245	80	325
	PREPARAT. DE SANTANA	0	0	0	0	0	0	0	0	0	0	0	191	62	189	56	380	118	498	380	118	498
	Total	574	2	527	61	471	95	375	33	1947	191	2138	340	94	285	104	625	198	823	2572	389	2961
CAUÉ	ANGOLARES	83	0	104	15	34	0	81	15	302	30	332	0	0	0	0	0	0	0	302	30	332
	ANGRA TOLDO	25	2	31	4	26	4	18	1	100	11	111	0	0	0	0	0	0	0	100	11	111
	DONA AUGUSTA	9	0	7	0	8	2	7	0	31	2	33	0	0	0	0	0	0	0	31	2	33
	ILHÉU DAS ROLAS	0	0	0	0	0	0	0	0	0	0	0	0	0	0	0	0	0	0	0	0	0
	IÔ GRANDE	8	0	10	0	5	3	9	0	32	3	35	0	0	0	0	0	0	0	32	3	35
	MONTE MÁRIO	7	0	9	0	9	0	5	0	30	0	30	0	0	0	0	0	0	0	30	0	30
	PORTO ALEGRE	56	2	54	5	55	7	52	0	217	14	231	0	0	0	0	0	0	0	217	14	231
	RIBEIRA PEIXE	17	3	33	6	27	5	14	4	91	18	109	0	0	0	0	0	0	0	91	18	109
	VILA JOSÉ	12	0	26	0	14	3	14	2	66	5	71	0	0	0	0	0	0	0	66	5	71
	BÁS. INTEG. ANG. TOLDO	0	0	0	0	0	0	0	0	0	0	0	29	0	0	0	29	0	29	29	0	29
	BÁS. INTEG P. ALEGRE	0	0	0	0	0	0	0	0	0	0	0	64	11	24	3	88	14	102	88	14	102
	PREPART. ANGOLARES	0	0	0	0	0	0	0	0	0	0	0	127	14	98	50	225	64	289	225	64	289
	Total	217	7	274	30	178	24	200	22	869	83	952	220	25	122	53	342	78	420	1211	161	1372

DIST	Estabelecimentos de Ensino	1ª Classe		2ª Classe		3ª Classe		4ª Classe		TOTAL			5ª Classe		6ª Classe		TOTAL			TOTAL GERAL		
		1ªVEZ	REP	1ªVEZ	REP	1ªVEZ	REP	1ªVEZ	REP	1ªVEZ	REP	TOT	1ªVEZ	REP	1ªVEZ	REP	1ªVEZ	REP	TOT	1ªVEZ	REP	TOT
LEMBÁ	DIOGO VAZ	14	0	31	0	24	1	24	1	93	2	95	0	0	0	0	0	0	0	93	2	95
	ESPRAINHA	7	0	16	0	13	0	15	0	51	0	51	0	0	0	0	0	0	0	51	0	51
	NEVES	244	0	333	22	197	40	179	25	953	87	1040	0	0	0	0	0	0	0	953	87	1040
	PONTA FIGO	36	5	42	1	49	5	40	2	167	13	180	0	0	0	0	0	0	0	167	13	180
	PONTA FURADA	0	0	0	0	0	0	0	0	0	0	0	0	0	0	0	0	0	0	0	0	0
	RIBEIRA FUNDA	20	0	19	2	14	2	17	0	70	4	74	0	0	0	0	0	0	0	70	4	74
	ROSEMA	12	2	10	0	14	1	2	1	38	4	42	0	0	0	0	0	0	0	38	4	42
	SANTA CATARINA	89	0	103	3	56	0	6	0	254	3	257	0	0	0	0	0	0	0	254	3	257
	SANTA GENY	24	0	21	0	27	2	14	1	86	3	89	0	0	0	0	0	0	0	86	3	89
	BÁS. INTEG.S. CATARINA	0	0	0	0	0	0	0	0	0	0	0	72	11	48	5	120	16	136	120	16	136
	PREPARATÓRIA NEVES	0	0	0	0	0	0	0	0	0	0	0	233	67	176	94	409	161	570	409	161	570
	Total	446	7	575	28	394	51	297	30	1712	116	1828	305	78	224	99	529	177	706	2241	293	2534
LOBATA	BOA ENTRADA	65	149	13	20	57	13	26	10	161	192	353	0	0	0	0	0	0	0	161	192	353
	CALDEIRAS	26	0	20	0	14	0	25	0	85	0	85	0	0	0	0	0	0	0	85	0	85
	CONDE	98	6	123	12	90	13	78	9	389	40	429	0	0	0	0	0	0	0	389	40	429
	GUADALUPE	132	2	104	4	162	25	65	8	463	39	502	0	0	0	0	0	0	0	463	39	502
	JOSÉ LEAL BOUÇAS	129	0	148	28	115	24	91	9	483	61	544	0	0	0	0	0	0	0	483	61	544
	MAGODINHO	64	1	85	11	72	23	41	12	262	47	309	0	0	0	0	0	0	0	262	47	309
	MORRO PEIXE	18	0	18	5	15	2	10	3	61	10	71	0	0	0	0	0	0	0	61	10	71
	PRAIA DAS CONCHAS	21	0	30	8	20	3	17	2	88	13	101	0	0	0	0	0	0	0	88	13	101
	SANTA LUZIA	30	0	54	0	18	10	18	3	120	13	133	0	0	0	0	0	0	0	120	13	133
	BÁS. INTEG. DE CONDE	0	0	0	0	0	0	0	0	0	0	0	105	19	77	36	182	55	237	182	55	237
	BÁS. INTEG. DESEJADA	0	0	0	0	0	0	0	0	0	0	0	143	75	127	62	270	137	407	270	137	407
	PREPARAT. GUADALUPE	0	0	0	0	0	0	0	0	0	0	0	159	37	139	36	298	73	371	298	73	371
	Total	583	158	595	88	563	113	371	56	2112	415	2527	407	131	343	134	750	265	1015	2862	680	3542

DIST	Estabelecimentos de Ensino	1ª Classe		2ª Classe		3ª Classe		4ª Classe		TOTAL			5ª Classe		6ª Classe		TOTAL			TOTAL GERAL		
		1ªVEZ	REP	1ªVEZ	REP	1ªVEZ	REP	1ªVEZ	REP	1ªVEZ	REP	TOT	1ªVEZ	REP	1ªVEZ	REP	1ªVEZ	REP	TOT	1ªVEZ	REP	TOT
MÉ-ZOCHI	ÁGUA BELA	5	0	14	0	7	0	6	2	32	2	34	0	0	0	0	0	0	0	32	2	34
	ALBERTINA MATOS	34	0	44	8	39	4	23	12	140	24	164	0	0	0	0	0	0	0	140	24	164
	ALMAS	172	8	107	73	95	41	84	19	458	141	599	0	0	0	0	0	0	0	458	141	599
	BOMBOM	250	0	189	29	137	30	110	24	686	83	769	0	0	0	0	0	0	0	686	83	769
	CAIXÃO GRANDE	87	1	82	6	76	16	71	26	316	49	365	0	0	0	0	0	0	0	316	49	365
	CAPELA ( JAN. GRAÇA)	50	0	54	1	66	7	46	2	216	10	226	0	0	0	0	0	0	0	216	10	226
	FOLHA FÉDE	104	0	129	15	84	9	83	6	400	30	430	0	0	0	0	0	0	0	400	30	430
	JAVA	17	0	22	1	10	7	24	6	73	14	87	0	0	0	0	0	0	0	73	14	87
	LEMOS	35	0	36	10	51	13	35	9	157	32	189	0	0	0	0	0	0	0	157	32	189
	MILAGROSA	19	0	11	5	23	6	19	3	72	14	86	0	0	0	0	0	0	0	72	14	86
	MONTE CAFÉ	61	1	67	16	71	2	56	8	255	27	282	0	0	0	0	0	0	0	255	27	282
	OTÓTÓ	28	0	57	14	49	12	21	12	155	38	193	0	0	0	0	0	0	0	155	38	193
	PEDROMA	10	0	5	4	2	2	6	0	23	6	29	0	0	0	0	0	0	0	23	6	29
	POTÓ	25	1	33	5	26	10	17	6	101	22	123	0	0	0	0	0	0	0	101	22	123
	MANUEL QUAR(BATEPÁ)	67	0	102	14	67	16	74	6	310	36	346	0	0	0	0	0	0	0	310	36	346
	S.FINÍCIA	82	3	85	12	65	18	68	11	300	44	344	0	0	0	0	0	0	0	300	44	344
	TRINDADE S. PONTES	298	4	254	70	185	38	177	49	914	161	1075	0	0	0	0	0	0	0	914	161	1075
	UBA BUDO	18	0	19	15	27	1	16	9	80	25	105	0	0	0	0	0	0	0	80	25	105
	BÁS. INTEG. DE ALMAS	0	0	0	0	0	0	0	0	0	0	0	155	32	142	37	297	69	366	297	69	366
	PREPARAT. DE BOMBOM	0	0	0	0	0	0	0	0	0	0	0	268	66	212	131	480	197	677	480	197	677
	PREPARAT. DE TRINDADE	0	0	0	0	0	0	0	0	0	0	0	518	134	394	319	912	453	1365	912	453	1365
	Total		1362	18	1310	298	1080	232	936	210	4688	758	5446	941	232	748	487	1689	719	2408	6377	1477

DIST	Estabelecimentos de Ensino	1ª Classe		2ª Classe		3ª Classe		4ª Classe		TOTAL			5ª Classe		6ª Classe		TOTAL			TOTAL GERAL		
		1ªVEZ	REP	1ªVEZ	REP	1ªVEZ	REP	1ªVEZ	REP	1ªVEZ	REP	TOT	1ªVEZ	REP	1ªVEZ	REP	1ªVEZ	REP	TOT	1ªVEZ	REP	TOT
PRÍNCIPE	ABADE	12	3	10	3	9	4	7	0	38	10	48	0	0	0	0	0	0	0	38	10	48
	JANUAR.GRAÇA	39	1	36	7	39	1	25	1	139	10	149	0	0	0	0	0	0	0	139	10	149
	NOVA ESTRELA	32	11	23	9	43	0	17	0	115	20	135	0	0	0	0	0	0	0	115	20	135
	PAULA LAVRES	123	0	139	31	101	10	100	7	463	48	511	0	0	0	0	0	0	0	463	48	511
	PORTO REAL	23	9	28	0	10	0	21	1	82	10	92	0	0	0	0	0	0	0	82	10	92
	PRAIA INHAME	22	0	38	7	27	0	23	2	110	9	119	0	0	0	0	0	0	0	110	9	119
	S. JOAQUIM	10	0	3	0	4	0	7	0	24	0	24	0	0	0	0	0	0	0	24	0	24
	SUNDY	18	0	20	0	18	3	23	0	79	3	82	0	0	0	0	0	0	0	79	3	82
	BÁS. INTEG.P. INHAME	0	0	0	0	0	0	0	0	0	0	0	32	1	39	12	71	13	84	71	13	84
	BÁS.INTEG. SUNDY	0	0	0	0	0	0	0	0	0	0	0	19	4	17	6	36	10	46	36	10	46
	PREPARAT. PRÍNCIPE	0	0	0	0	0	0	0	0	0	0	0	150	13	114	39	264	52	316	264	52	316
Total	279	24	297	57	251	18	223	11	1050	110	1160	201	18	170	57	371	75	446	1421	185	1606	
<b>Nacional</b>		<b>5779</b>	<b>258</b>	<b>6322</b>	<b>902</b>	<b>4992</b>	<b>864</b>	<b>4064</b>	<b>554</b>	<b>21157</b>	<b>2578</b>	<b>23735</b>	<b>4086</b>	<b>911</b>	<b>3439</b>	<b>1533</b>	<b>7525</b>	<b>2444</b>	<b>9969</b>	<b>28682</b>	<b>5022</b>	<b>33704</b>

# *Ensino Secundário*



## **Ensino Secundário**

De acordo com a lei, o Ensino Secundário encontra-se organizado em 2 ciclos, sendo que o primeiro, considerado secundário de base, vai de 7<sup>a</sup> a 9<sup>a</sup> classe e o segundo de 10<sup>a</sup> a 12<sup>a</sup> classe, designado de Pré - Universitário.

A implementação do 12<sup>o</sup> ano a nível do ensino público está ainda longe de acontecer por razões diversas, estando a funcionar até ao presente ano lectivo, 10<sup>o</sup> e 11<sup>o</sup> ano de escolaridade apenas.

A oferta neste nível de ensino considera-se, de certo modo, ainda limitada em relação à procura, que apesar de tudo é ainda extremamente baixa. Apenas nas cidades distritais é possível frequentar-se o secundário. A 11<sup>a</sup> classe é leccionada apenas em 2 escolas do País, nomeadamente, no Liceu Nacional em S.Tomé e na Região Autónoma do Príncipe.

*Ensino Secundário*  
*(1º Ciclo)*

**Quadro nº 1 – Principais indicadores**

<b>Indicadores (Taxas e Ratios)</b>	<b>2008/09</b>
	<b>(7<sup>a</sup>, 8<sup>a</sup> e 9<sup>a</sup> Classes)</b>
Taxa Bruta de Escolarização	<b>58%</b>
Taxa Líquida de Escolarização	<b>16.9%</b>
Rácio Alunos/Turma	<b>53</b>
% de Raparigas	<b>52.9%</b>
Alunos matriculadas	<b>8024</b>

**Quadro nº 2 - Alunos matriculados por distrito e por classe**

DIST.	7ª Classe		8ª Classe		9ª Classe		Total	
	MF	F	MF	F	MF	F	MF	F
AGUA GRANDE	1498	827	1097	579	1300	663	3895	2069
CANTAGALO	253	126	210	103	170	74	633	303
CAUÉ	107	48	46	34	81	36	234	118
LEMBÁ	207	111	157	88	81	45	445	244
LOBATA	250	132	163	82	106	54	519	268
MÉ-ZOCHI	713	356	659	382	554	303	1926	1041
PRÍNCIPE	142	80	89	48	141	81	372	209
<b>Nacional</b>	<b>3170</b>	<b>1680</b>	<b>2421</b>	<b>1316</b>	<b>2433</b>	<b>1256</b>	<b>8024</b>	<b>4252</b>

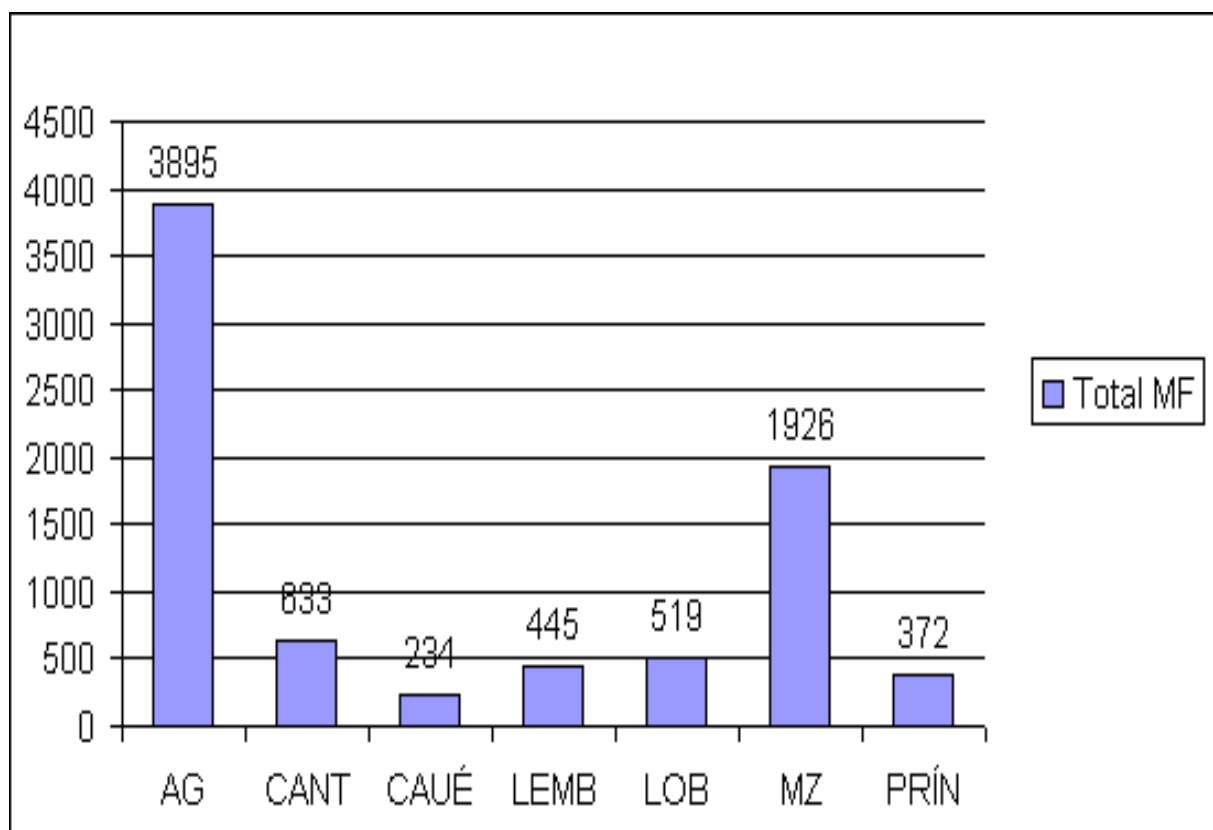

**Quadro nº 3 - Alunos matriculados por classe e idade**

DIST	Níveis	9 Anos		10 Anos		11 Anos		12 Anos		13 Anos		14 Anos		15 Anos		16 Anos		17 Anos		18 Anos		19 Anos		Total	
		MF	F	MF	F	MF	F	MF	F	MF	F	MF	F	MF	F	MF	F	MF	F	MF	F	MF	F	MF	F
AG	7ªclas	0	0	0	0	68	50	259	141	438	258	361	186	282	148	78	37	12	7	0	0	0	0	1498	827
	8ªclas	0	0	0	0	0	0	31	24	196	110	162	89	254	137	231	112	223	107	0	0	0	0	1097	579
	9ªclas	0	0	0	0	0	0	0	0	26	13	3	1	202	99	255	126	302	164	339	164	173	96	1300	663
	Total	0	0	0	0	68	50	290	165	660	381	526	276	738	384	564	275	537	278	339	164	173	96	3895	2069
CANT	7ªclas	0	0	0	0	4	3	30	20	56	28	49	25	61	29	52	21	1	0	0	0	0	0	253	126
	8ªclas	0	0	0	0	0	0	2	1	13	5	38	21	45	18	51	24	56	32	5	2	0	0	210	103
	9ªclas	0	0	0	0	0	0	0	0	1	1	9	2	15	7	36	25	41	11	60	23	8	5	170	74
	Total	0	0	0	0	4	3	32	21	70	34	96	48	121	54	139	70	98	43	65	25	8	5	633	303
CAUÉ	7ªclas	0	0	0	0	0	0	15	9	27	14	29	13	30	11	3	0	2	1	1	0	0	0	107	48
	8ªclas	0	0	0	0	0	0	0	0	5	4	4	2	17	11	10	8	10	9	0	0	0	0	46	34
	9ªclas	0	0	0	0	0	0	0	0	0	0	5	4	4	3	13	5	15	6	7	2	37	16	81	36
	Total	0	0	0	0	0	0	15	9	32	18	38	19	51	25	26	13	27	16	8	2	37	16	234	118
LEM	7ªclas	0	0	0	0	1	1	26	14	46	28	49	26	48	25	37	17	0	0	0	0	0	0	207	111
	8ªclas	0	0	0	0	0	0	0	0	15	9	35	20	34	22	42	25	31	12	0	0	0	0	157	88
	9ªclas	0	0	0	0	0	0	0	0	1	1	3	0	8	5	24	15	23	13	17	9	5	2	81	45
	Total	0	0	0	0	1	1	26	14	62	38	87	46	90	52	103	57	54	25	17	9	5	2	445	244

DIST	Níveis	9 Anos		10 Anos		11 Anos		12 Anos		13 Anos		14 Anos		15 Anos		16 Anos		17 Anos		18 Anos		19 Anos		Total	
		MF	F	MF	F	MF	F	MF	F	MF	F	MF	F	MF	F	MF	F	MF	F	MF	F	MF	F	MF	F
LOB	7ºclas	0	0	0	0	0	0	23	11	54	30	51	31	77	37	45	23	0	0	0	0	0	0	250	132
	8ºclas	0	0	0	0	0	0	1	0	13	6	18	7	36	18	44	24	44	22	7	5	0	0	163	82
	9ºclas	0	0	0	0	0	0	0	0	0	0	11	8	13	6	19	11	23	10	28	12	12	7	106	54
	<b>Total</b>	<b>0</b>	<b>0</b>	<b>0</b>	<b>0</b>	<b>0</b>	<b>0</b>	<b>24</b>	<b>11</b>	<b>67</b>	<b>36</b>	<b>80</b>	<b>46</b>	<b>126</b>	<b>61</b>	<b>108</b>	<b>58</b>	<b>67</b>	<b>32</b>	<b>35</b>	<b>17</b>	<b>12</b>	<b>7</b>	<b>519</b>	<b>268</b>
MZ	7ºclas	0	0	0	0	13	5	78	36	131	71	185	96	187	87	114	58	5	3	0	0	0	0	713	356
	8ºclas	0	0	0	0	0	0	16	8	74	48	126	77	129	77	155	79	152	89	7	4	0	0	659	382
	9ºclas	0	0	0	0	0	0	0	0	10	5	36	24	78	46	118	63	143	66	134	77	35	22	554	303
	<b>Total</b>	<b>0</b>	<b>0</b>	<b>0</b>	<b>0</b>	<b>13</b>	<b>5</b>	<b>94</b>	<b>44</b>	<b>215</b>	<b>124</b>	<b>347</b>	<b>197</b>	<b>394</b>	<b>210</b>	<b>387</b>	<b>200</b>	<b>300</b>	<b>158</b>	<b>141</b>	<b>81</b>	<b>35</b>	<b>22</b>	<b>1926</b>	<b>1041</b>
PRÍNC	7ºclas	0	0	0	0	2	1	14	5	34	18	38	25	34	17	20	14	0	0	0	0	0	0	142	80
	8ºclas	0	0	0	0	0	0	0	0	10	4	15	9	30	20	16	8	18	7	0	0	0	0	89	48
	9ºclas	0	0	0	0	0	0	0	0	0	0	13	9	20	12	40	24	31	15	32	18	5	3	141	81
	<b>Total</b>	<b>0</b>	<b>0</b>	<b>0</b>	<b>0</b>	<b>2</b>	<b>1</b>	<b>14</b>	<b>5</b>	<b>44</b>	<b>22</b>	<b>66</b>	<b>43</b>	<b>84</b>	<b>49</b>	<b>76</b>	<b>46</b>	<b>49</b>	<b>22</b>	<b>32</b>	<b>18</b>	<b>5</b>	<b>3</b>	<b>372</b>	<b>209</b>
Nac	7ºclas	0	0	0	0	88	60	445	236	786	447	762	402	719	354	349	170	20	11	1	0	0	0	3170	1680
	8ºclas	0	0	0	0	0	0	50	33	326	186	398	225	545	303	549	280	534	278	19	11	0	0	2421	1316
	9ºclas	0	0	0	0	0	0	0	0	38	20	80	48	340	178	505	269	578	285	617	305	275	151	2433	1256
	<b>Total</b>	<b>0</b>	<b>0</b>	<b>0</b>	<b>0</b>	<b>88</b>	<b>60</b>	<b>495</b>	<b>269</b>	<b>1150</b>	<b>653</b>	<b>1240</b>	<b>675</b>	<b>1604</b>	<b>835</b>	<b>1403</b>	<b>719</b>	<b>1132</b>	<b>574</b>	<b>637</b>	<b>316</b>	<b>275</b>	<b>151</b>	<b>8024</b>	<b>4252</b>

**Quadro nº 4 - Alunos matriculados pela 1ª Vez e repetentes**

DIST	Escolas	Níveis	11 Anos		12 Anos		13 Anos		14 Anos		15 Anos		16 Anos		17 Anos		18 Anos		19 Anos		TOTAL GERAL		
			1ªVEZ	REP	1ªVEZ	REP	1ªVEZ	REP	1ªVEZ	REP	1ªVEZ	REP	1ªVEZ	REP	1ªVEZ	REP	1ªVEZ	REP	1ªVEZ	REP	1ªVEZ	REP	Total
Á.GRANDE	LICEU NACIONAL	7ºclas	68	0	249	10	312	126	231	130	187	95	39	39	0	12	0	0	0	0	1086	412	1498
		8ºclas	0	0	31	0	181	15	116	46	137	117	89	142	86	137	0	0	0	0	640	457	1097
		9ºclas	0	0	0	0	26	0	3	0	135	67	135	120	126	176	94	245	85	88	604	696	1300
		Total	68	0	280	10	519	141	350	176	459	279	263	301	212	325	94	245	85	88	2330	1565	3895
	<b>Total</b>	<b>68</b>	<b>0</b>	<b>280</b>	<b>10</b>	<b>519</b>	<b>141</b>	<b>350</b>	<b>176</b>	<b>459</b>	<b>279</b>	<b>263</b>	<b>301</b>	<b>212</b>	<b>325</b>	<b>94</b>	<b>245</b>	<b>85</b>	<b>88</b>	<b>2330</b>	<b>1565</b>	<b>3895</b>	
CANTAG.	SANTANA	7ºclas	4	0	30	0	46	10	34	15	37	24	15	37	0	1	0	0	0	0	166	87	253
		8ºclas	0	0	2	0	13	0	33	5	34	11	33	18	22	34	0	5	0	0	137	73	210
		9ºclas	0	0	0	0	1	0	9	0	12	3	25	11	23	18	28	32	1	7	99	71	170
		Total	4	0	32	0	60	10	76	20	83	38	73	66	45	53	28	37	1	7	402	231	633
	<b>Total</b>	<b>4</b>	<b>0</b>	<b>32</b>	<b>0</b>	<b>60</b>	<b>10</b>	<b>76</b>	<b>20</b>	<b>83</b>	<b>38</b>	<b>73</b>	<b>66</b>	<b>45</b>	<b>53</b>	<b>28</b>	<b>37</b>	<b>1</b>	<b>7</b>	<b>402</b>	<b>231</b>	<b>633</b>	
CAUÉ	BÁSICA P. ALEGRE	7ºclas	0	0	4	1	3	2	0	1	6	4	1	2	1	1	1	0	0	0	16	11	27
		8ºclas	0	0	0	0	0	0	0	0	0	0	0	0	0	0	0	0	0	0	0	0	0
		Total	0	0	4	1	3	2	0	1	6	4	1	2	1	1	1	0	0	0	16	11	27
	ANGOLARES	7ºclas	0	0	10	0	19	3	15	13	3	17	0	0	0	0	0	0	0	0	47	33	80
		8ºclas	0	0	0	0	5	0	4	0	12	5	6	4	8	2	0	0	0	0	35	11	46
		9ºclas	0	0	0	0	0	0	5	0	4	0	7	6	7	8	3	4	12	25	38	43	81
		Total	0	0	10	0	24	3	24	13	19	22	13	10	15	10	3	4	12	25	120	87	207
<b>Total</b>	<b>0</b>	<b>0</b>	<b>14</b>	<b>1</b>	<b>27</b>	<b>5</b>	<b>24</b>	<b>14</b>	<b>25</b>	<b>26</b>	<b>14</b>	<b>12</b>	<b>16</b>	<b>11</b>	<b>4</b>	<b>4</b>	<b>12</b>	<b>25</b>	<b>136</b>	<b>98</b>	<b>234</b>		
LEMBÁ	NEVES	7ºclas	1	0	26	0	41	5	31	18	34	14	13	24	0	0	0	0	0	146	61	207	
		8ºclas	0	0	0	0	15	0	25	10	16	18	14	28	1	30	0	0	0	0	71	86	157
		9ºclas	0	0	0	0	1	0	3	0	6	2	16	8	10	13	4	13	0	5	40	41	81
		Total	1	0	26	0	57	5	59	28	56	34	43	60	11	43	4	13	0	5	257	188	445
	<b>Total</b>	<b>1</b>	<b>0</b>	<b>26</b>	<b>0</b>	<b>57</b>	<b>5</b>	<b>59</b>	<b>28</b>	<b>56</b>	<b>34</b>	<b>43</b>	<b>60</b>	<b>11</b>	<b>43</b>	<b>4</b>	<b>13</b>	<b>0</b>	<b>5</b>	<b>257</b>	<b>188</b>	<b>445</b>	

DIST	Escolas	Níveis	11 Anos		12 Anos		13 Anos		14 Anos		15 Anos		16 Anos		17 Anos		18 Anos		19 Anos		TOTAL GERAL		
			1ªVEZ	REP	1ªVEZ	REP	1ªVEZ	REP	1ªVEZ	REP	1ªVEZ	REP	1ªVEZ	REP	1ªVEZ	REP	1ªVEZ	REP	1ªVEZ	REP	1ªVEZ	REP	Total
LOBATA	GUADALUPE	7ªclas	0	0	23	0	51	3	44	7	56	21	29	16	0	0	0	0	0	0	203	47	250
		8ªclas	0	0	1	0	11	2	18	0	27	9	28	16	15	29	2	5	0	0	102	61	163
		9ªclas	0	0	0	0	0	0	9	2	11	2	13	6	12	11	10	18	2	10	57	49	106
		<b>Total</b>	0	0	24	0	62	5	71	9	94	32	70	38	27	40	12	23	2	10	362	157	519
	<b>Total</b>	0	0	24	0	62	5	71	9	94	32	70	38	27	40	12	23	2	10	362	157	519	
MÉ-ZOCHI	BOMBOM	7ªclas	3	0	46	5	67	12	56	32	58	53	2	48	0	0	0	0	0	0	232	150	382
		8ªclas	0	0	6	0	32	0	59	5	37	18	44	23	20	42	0	2	0	0	198	90	288
		9ªclas	0	0	0	0	4	0	15	1	31	7	38	21	32	35	26	39	1	12	147	115	262
		<b>Total</b>	3	0	52	5	103	12	130	38	126	78	84	92	52	77	26	41	1	12	577	355	932
	TRINDADE	7ªclas	10	0	27	0	42	10	77	20	54	22	33	31	5	0	0	0	0	0	248	83	331
		8ªclas	0	0	10	0	34	8	41	21	52	22	57	31	50	40	2	3	0	0	246	125	371
		9ªclas	0	0	0	0	6	0	18	2	30	10	38	21	51	25	41	28	9	13	193	99	292
		<b>Total</b>	10	0	37	0	82	18	136	43	136	54	128	83	106	65	43	31	9	13	687	307	994
<b>Total</b>	13	0	89	5	185	30	266	81	262	132	212	175	158	142	69	72	10	25	1264	662	1926		
PRÍNCIPE	PRÍNCIPE	7ªclas	2	0	14	0	34	0	34	4	27	7	17	3	0	0	0	0	0	0	128	14	142
		8ªclas	0	0	0	0	10	0	12	3	21	9	7	9	3	15	0	0	0	0	53	36	89
		9ªclas	0	0	0	0	0	0	13	0	13	7	19	21	16	15	5	27	0	5	66	75	141
		<b>Total</b>	2	0	14	0	44	0	59	7	61	23	43	33	19	30	5	27	0	5	247	125	372
	<b>Total</b>	2	0	14	0	44	0	59	7	61	23	43	33	19	30	5	27	0	5	247	125	372	
<b>Nacional</b>	7ªclas	88	0	429	16	615	171	522	240	462	257	149	200	6	14	1	0	0	0	2272	898	3170	
	8ªclas	0	0	50	0	301	25	308	90	336	209	278	271	205	329	4	15	0	0	1482	939	2421	
	9ªclas	0	0	0	0	38	0	75	5	242	98	291	214	277	301	211	406	110	165	1244	1189	2433	
	<b>Total</b>	<b>88</b>	<b>0</b>	<b>479</b>	<b>16</b>	<b>954</b>	<b>196</b>	<b>905</b>	<b>335</b>	<b>1040</b>	<b>564</b>	<b>718</b>	<b>685</b>	<b>488</b>	<b>644</b>	<b>216</b>	<b>421</b>	<b>110</b>	<b>165</b>	<b>4998</b>	<b>3026</b>	<b>8024</b>	

*Ensino  
Secundário  
(2º Ciclo)*

**Quadro nº 1 - Alunos matriculados por classe e por idade**

DIST.	Idade	Sexo	10ªclasse	11ªclasse	12ªclasse	TOTAL
ÁGUA-GRANDE	13 Anos	MF	0	0	0	0
		F	0	0	0	0
	14 Anos	MF	0	0	0	0
		F	0	0	0	0
	15 Anos	MF	113	22	0	135
		F	66	8	0	74
	16 Anos	MF	131	65	0	196
		F	64	30	0	94
	17 Anos	MF	85	68	0	153
		F	42	34	0	76
	18 Anos	MF	143	134	0	277
		F	66	52	0	118
	19 Anos	MF	127	113	0	240
		F	56	52	0	108
	20 Anos	MF	5	129	0	134
		F	2	66	0	68
	21 Anos	MF	0	98	0	98
		F	0	38	0	38
Total	MF	604	629	0	1233	
	F	296	280	0	576	
PRÍNCIPE	13 Anos	MF	0	0	0	0
		F	0	0	0	0
	14 Anos	MF	0	0	0	0
		F	0	0	0	0
	15 Anos	MF	2	0	0	2
		F	1	0	0	1
	16 Anos	MF	8	0	0	8
		F	5	0	0	5
	17 Anos	MF	8	6	0	14
		F	5	3	0	8
	18 Anos	MF	11	6	0	17
		F	1	3	0	4
	19 Anos	MF	12	5	0	17
		F	5	1	0	6
	20 Anos	MF	0	10	0	10
		F	0	4	0	4
	21 Anos	MF	0	11	0	11
		F	0	3	0	3
Total	MF	41	38	0	79	
	F	17	14	0	31	

DIST.	Idade	Sexo	10ªclasse	11ªclasse	12ªclasse	TOTAL
Nacional	13 Anos	MF	0	0	0	0
		F	0	0	0	0
	14 Anos	MF	0	0	0	0
		F	0	0	0	0
	15 Anos	MF	115	22	0	137
		F	67	8	0	75
	16 Anos	MF	139	65	0	204
		F	69	30	0	99
	17 Anos	MF	93	74	0	167
		F	47	37	0	84
	18 Anos	MF	154	140	0	294
		F	67	55	0	122
	19 Anos	MF	139	118	0	257
		F	61	53	0	114
	20 Anos	MF	5	139	0	144
		F	2	70	0	72
	21 Anos	MF	0	109	0	109
		F	0	41	0	41
	<b>Total</b>	<b>MF</b>	<b>645</b>	<b>667</b>	<b>0</b>	<b>1312</b>
		<b>F</b>	<b>313</b>	<b>294</b>	<b>0</b>	<b>607</b>

**Quadro nº2 - Alunos matriculados pela 1ª vez e repetentes**

DIST	Escolas	Níveis	14 Anos		15 Anos		16 Anos		17 Anos		18 Anos		19 Anos		20 Anos		21 Anos		TOTAL GERAL		
			1ªVEZ	REP	1ªVEZ	REP	1ªVEZ	REP	1ªVEZ	REP	1ªVEZ	REP	1ªVEZ	REP	1ªVEZ	REP	1ªVEZ	REP	1ªVEZ	REP	Total
Á GRANDE	LICEU NACIONAL	10ªclas	0	0	112	1	122	9	76	9	120	23	8	119	0	5	0	0	438	166	604
		11ªclas	0	0	22	0	63	2	49	19	73	61	63	50	51	78	19	79	340	289	629
		12ªclas	0	0	0	0	0	0	0	0	0	0	0	0	0	0	0	0	0	0	0
		Total	0	0	134	1	185	11	125	28	193	84	71	169	51	83	19	79	778	455	1233
	Total	0	0	134	1	185	11	125	28	193	84	71	169	51	83	19	79	778	455	1233	
PRÍNCIPE	PRÍNCIPE	10ªclas	0	0	2	0	7	1	8	0	10	1	9	3	0	0	0	0	36	5	41
		11ªclas	0	0	0	0	0	0	3	3	6	0	3	2	6	4	2	9	20	18	38
		12ªclas	0	0	0	0	0	0	0	0	0	0	0	0	0	0	0	0	0	0	0
		Total	0	0	2	0	7	1	11	3	16	1	12	5	6	4	2	9	56	23	79
	Total	0	0	2	0	7	1	11	3	16	1	12	5	6	4	2	9	56	23	79	
Nacional	10ªclas	0	0	114	1	129	10	84	9	130	24	17	122	0	5	0	0	474	171	645	
	11ªclas	0	0	22	0	63	2	52	22	79	61	66	52	57	82	21	88	360	307	667	
	12ªclas	0	0	0	0	0	0	0	0	0	0	0	0	0	0	0	0	0	0	0	
	Total	0	0	136	1	192	12	136	31	209	85	83	174	57	87	21	88	834	478	1312	

**Quadro nº3** - Alunos matriculados por área e por disciplina

ESCOLAS	AREA	Classes	Port.		Francês		Inglês		História		Geografia		Biologia Geograf.		Física Química		Química		Matemát ciên/soc.		Geomet. Descrit.		Filosofia		Psicolog.		Sociolog.		Direito informát.		Educ. Física	
			M	F	M	F	M	F	M	F	M	F	M	F	M	F	M	F	M	F	M	F	M	F	M	F	M	F	M	F	M	F
			LICEU NACIONAL	A	10ª	202	154	21	46	137	112	0	0	0	0	202	154	202	154	202	154	202	154	0	0	0	0	202	154	0	0	0
11ª	174	110			30	31	96	64	0	0	0	0	160	146	190	154	177	148	186	148	0	0	172	148	0	0	0	0	0	0	0	0
12ª	0	0			0	0	0	0	0	0	0	0	0	0	0	0	0	0	0	0	0	0	0	0	0	0	0	0	0	0	0	0
Total	376	264			51	77	233	176	0	0	0	0	362	300	392	308	379	302	388	302	0	0	172	148	202	154	0	0	0	0	202	154
B	10ª	17		3	1	3	14	0	17	3	17	3	0	0	0	0	0	0	17	3	17	3	0	0	17	3	0	0	0	0	0	0
	11ª	20		3	2	4	15	0	23	9	18	9	0	0	0	0	0	0	9	21	18	9	15	8	0	0	0	0	0	0	0	0
	12ª	0		0	0	0	0	0	0	0	0	0	0	0	0	0	0	0	0	0	0	0	0	0	0	0	0	0	0	0	0	0
	Total	37		6	3	7	29	0	40	12	35	12	0	0	0	0	0	0	26	24	35	12	15	8	17	3	0	0	0	0	0	0
C	10ª	87		88	21	26	55	66	87	88	87	88	0	0	0	0	0	0	0	0	0	0	87	88	87	88	0	0	87	88	87	88
	11ª	61		86	19	27	31	45	94	109	77	103	0	0	0	0	0	0	0	0	0	0	56	64	0	0	63	82	66	97	0	0
	12ª	0		0	0	0	0	0	0	0	0	0	0	0	0	0	0	0	0	0	0	0	0	0	0	0	0	0	0	0	0	0
	Total	148		174	40	53	86	111	181	197	164	191	0	0	0	0	0	0	0	0	0	0	143	152	87	88	63	82	153	185	87	88
TOTAL		561		444	94	137	348	287	221	209	199	203	362	300	392	308	379	302	414	326	35	12	330	308	306	245	63	82	153	185	289	242

ESCOLAS	AREA	Classes	Port.		Francês		Inglês		História		Geografia		Biologia Geograf.		Física Química		Química		Matemát ciên/soc.		Geomet. Descrit.		Filosofia		Psicolog.		Sociolog.		Direito informát.		Educ. Física		
			M	F	M	F	M	F	M	F	M	F	M	F	M	F	M	F	M	F	M	F	M	F	M	F	M	F	M	F	M	F	
			PREPARATÓRIA DE PRÍNCIPE	A	10 <sup>a</sup>	0	0	0	0	0	0	0	0	0	0	0	0	0	0	0	0	0	0	0	0	0	0	0	0	0	0	0	0
11 <sup>a</sup>	0	0			0	0	0	0	0	0	0	0	0	0	0	0	0	0	0	0	0	0	0	0	0	0	0	0	0	0	0	0	0
12 <sup>a</sup>	0	0			0	0	0	0	0	0	0	0	0	0	0	0	0	0	0	0	0	0	0	0	0	0	0	0	0	0	0	0	0
Total	0	0			0	0	0	0	0	0	0	0	0	0	0	0	0	0	0	0	0	0	0	0	0	0	0	0	0	0	0	0	0
B	10 <sup>a</sup>	0		0	0	0	0	0	0	0	0	0	0	0	0	0	0	0	0	0	0	0	0	0	0	0	0	0	0	0	0	0	0
	11 <sup>a</sup>	0		0	0	0	0	0	0	0	0	0	0	0	0	0	0	0	0	0	0	0	0	0	0	0	0	0	0	0	0	0	0
	12 <sup>a</sup>	0		0	0	0	0	0	0	0	0	0	0	0	0	0	0	0	0	0	0	0	0	0	0	0	0	0	0	0	0	0	0
	Total	0		0	0	0	0	0	0	0	0	0	0	0	0	0	0	0	0	0	0	0	0	0	0	0	0	0	0	0	0	0	0
C	10 <sup>a</sup>	0		0	0	0	0	0	0	0	0	0	0	0	0	0	0	0	0	0	0	0	0	0	0	0	0	0	0	0	0	0	0
	11 <sup>a</sup>	0		0	0	0	0	0	0	0	0	0	0	0	0	0	0	0	0	0	0	0	0	0	0	0	0	0	0	0	0	0	0
	12 <sup>a</sup>	0		0	0	0	0	0	0	0	0	0	0	0	0	0	0	0	0	0	0	0	0	0	0	0	0	0	0	0	0	0	0
	Total	0		0	0	0	0	0	0	0	0	0	0	0	0	0	0	0	0	0	0	0	0	0	0	0	0	0	0	0	0	0	0
TOTAL		0	0	0	0	0	0	0	0	0	0	0	0	0	0	0	0	0	0	0	0	0	0	0	0	0	0	0	0	0	0	0	
<b>Nacional</b>			<b>606</b>	<b>489</b>	<b>114</b>	<b>143</b>	<b>368</b>	<b>305</b>	<b>234</b>	<b>224</b>	<b>213</b>	<b>212</b>	<b>399</b>	<b>325</b>	<b>426</b>	<b>324</b>	<b>382</b>	<b>303</b>	<b>459</b>	<b>373</b>	<b>35</b>	<b>12</b>	<b>361</b>	<b>344</b>	<b>306</b>	<b>245</b>	<b>63</b>	<b>82</b>	<b>181</b>	<b>226</b>	<b>331</b>	<b>289</b>	

# *Centro Politécnico*

**Quadro nº 1 – Número de formandos por área de formação e por ano de estudo**

<b>Área de Formação</b>	<b>1º Ano</b>	<b>2º Ano</b>	<b>3º Ano</b>	<b>Total</b>	<b>%</b>
Construção Civil	12	-	11	23	29.8
Electrotecnia	-	8	7	15	19.4
Estrutura Metálica	11	-	7	18	23.3
Manuten. Industrial	-	-	9	9	11.6
Mecânica Auto	8	-	4	12	15.5
<b>Nacional</b>	<b>31</b>	<b>8</b>	<b>38</b>	<b>77</b>	

*Instituto Superior  
Politécnico*

**Quadro nº 1** - Número de formandos por curso e por sexo

<b>Cursos</b>	<b>Efectivo Estudantes</b>	
	<b>MF</b>	<b>F</b>
Físico - Química	25	5
Engenharia Agrónoma	29	9
Licenciatura em Biologia	48	15
Licenciatura em Matemática	64	22
Gestão de Empresas	134	65
Licenciatura em História	31	12
Licenciatura em Relações Públicas	73	48
Licenciatura em Língua Portuguesa	122	66
Licenciatura em Língua Francesa	61	28
Turismo	78	49
Licenciatura em Gestão Hoteleira	39	16
<b>Total</b>	<b>704</b>	<b>335</b>

*Escola  
de Formação de  
Professores  
e  
Educadores*

**Quadro nº 1 – Formandos em formação inicial por ano e por sexo**

Ano Formação	Sexo		Total	Nº TURMAS
	F	M		
1º Ano	38	20	58	3
2º Ano	0	0	0	0
3º Ano	0	0	0	0
<b>Total</b>	<b>38</b>	<b>20</b>	<b>58</b>	<b>3</b>

**Quadro nº 2 – Número de formandos por distrito, habilitação literária e turmas**

DIST.	Habilitação Literária			Total	Turmas
	10ª	11ª	N/Identif		
AGUA GRANDE	4	13		17	<b>A</b>
LOBATA		1		1	
MÉ-ZOCHI	1	1		2	
<b>TOTAL</b>	<b>5</b>	<b>15</b>		<b>20</b>	
AGUA GRANDE	6	7		13	<b>B</b>
LEMBÁ		1		1	
MÉ-ZOCHI	1	6		7	
<b>TOTAL</b>	<b>7</b>	<b>14</b>		<b>21</b>	
AGUA GRANDE	5	3	1	9	<b>C</b>
LOBATA	1	1		2	
MÉ-ZOCHI	1	3	1	5	
PRÍNCIPE		1		1	
<b>TOTAL</b>	<b>7</b>	<b>8</b>	<b>2</b>	<b>17</b>	
<b>Nacional</b>	<b>19</b>	<b>37</b>	<b>2</b>	<b>58</b>	

# *Curso Nocturno*

**Quadro nº1 – Evolução de número de alunos matriculados.**

Anos Lectivos	5ª Classe		6ª Classe		7ª Classe		8ª Classe		9ª Classe		10ª Classe		11ª Classe		Total	
	MF	F	MF	F	MF	F	MF	F	MF	F	MF	F	MF	F	MF	F
2006/2007*	465	142	653	213	872	304	696	289	508	238	32	20	54	34	3280	1240
2007/2008*	324	94	488	171	762	269	714	297	586	277	37	22	34	21	2945	1151
2008/2009	317	68	505	160	673	227	740	275	1008	443	404	177	511	234	4158	1584
<b>Nacional</b>	<b>1106</b>	<b>304</b>	<b>1646</b>	<b>544</b>	<b>2307</b>	<b>800</b>	<b>2150</b>	<b>861</b>	<b>2102</b>	<b>958</b>	<b>473</b>	<b>219</b>	<b>599</b>	<b>289</b>	<b>10383</b>	<b>3975</b>

\*Liceu Nacional – 9ª,10ª e 11ª Classes (Dados não disponíveis)

**Quadro nº2 - Alunos matriculados por distrito, classe e sexo**

Distritos	5ª Classe		6ª Classe		7ª Classe		8ª Classe		9ª Classe		10ª Classe		11ª Classe		Total	
	MF	F	MF	F	MF	F	MF	F	MF	F	MF	F	MF	F	MF	F
A. Grande	107	23	216	80	273	102	333	138	479	210	362	155	475	210	2245	918
Cantagalo	40	7	23	10	30	6	37	11	72	26	0	0	0	0	202	60
Cué	7	0	31	3	21	7	20	3	0	0	0	0	0	0	79	13
Lembá	27	9	31	4	38	11	57	17	0	0	0	0	0	0	153	41
Lobata	34	4	58	13	113	35	104	30	180	69	0	0	0	0	489	151
Mé-Zochi	85	18	108	34	162	51	165	67	211	101	0	0	0	0	731	271
Príncipe	17	7	38	16	36	15	24	9	66	37	42	22	36	24	259	130
<b>Nacional</b>	<b>317</b>	<b>68</b>	<b>505</b>	<b>160</b>	<b>673</b>	<b>227</b>	<b>740</b>	<b>275</b>	<b>1008</b>	<b>443</b>	<b>404</b>	<b>177</b>	<b>511</b>	<b>234</b>	<b>4158</b>	<b>1584</b>

# *Ensino Privado*

**Quadro nº1** - Alunos matriculados por estabelecimentos de ensino e por sexo

Estabelecimentos de Ensino	Total Alunos	
	MF	F
Princesinha	115	45
AISEC/ A. Grande	98	62
AISEC/ Lembá	34	15
Madres Canossas	280	232
Lusíadas	229	107
IUCAI	161	53
INST. D. J PII	238	131
Esc. Portuguesa	44	26
<b>Nacional</b>	<b>1199</b>	<b>671</b>

# 2 – Agentes Docentes e não Docentes



# *Pré - Escolar*

**Quadro nº1 - Pessoal docente c/formação e s/formação nos Jardins e Creches**

DISTRITO	c/ Formação				s/ Formação				Total	
	Educador		Monitor		Encarreg.		Auxiliar Pedagógico			
	MF	F	MF	F	MF	F	MF	F	MF	F
AGUA GRANDE	51	47	15	15	0	0	43	42	109	104
CANTAGALO	7	4	4	4	0	0	18	17	29	25
CAUÉ	3	3	0	0	0	0	9	9	12	12
LEMBÁ	5	3	1	1	0	0	33	32	39	36
LOBATA	14	14	4	4	0	0	18	18	36	36
MÉ-ZOCHI	20	20	2	2	0	0	26	26	48	48
PRÍNCIPE	7	6	0	0	0	0	19	19	26	25
<b>Nacional</b>	<b>107</b>	<b>97</b>	<b>26</b>	<b>26</b>	<b>0</b>	<b>0</b>	<b>166</b>	<b>163</b>	<b>299</b>	<b>286</b>

Gráfico – Percentagem de pessoal docente com formação e sem formação

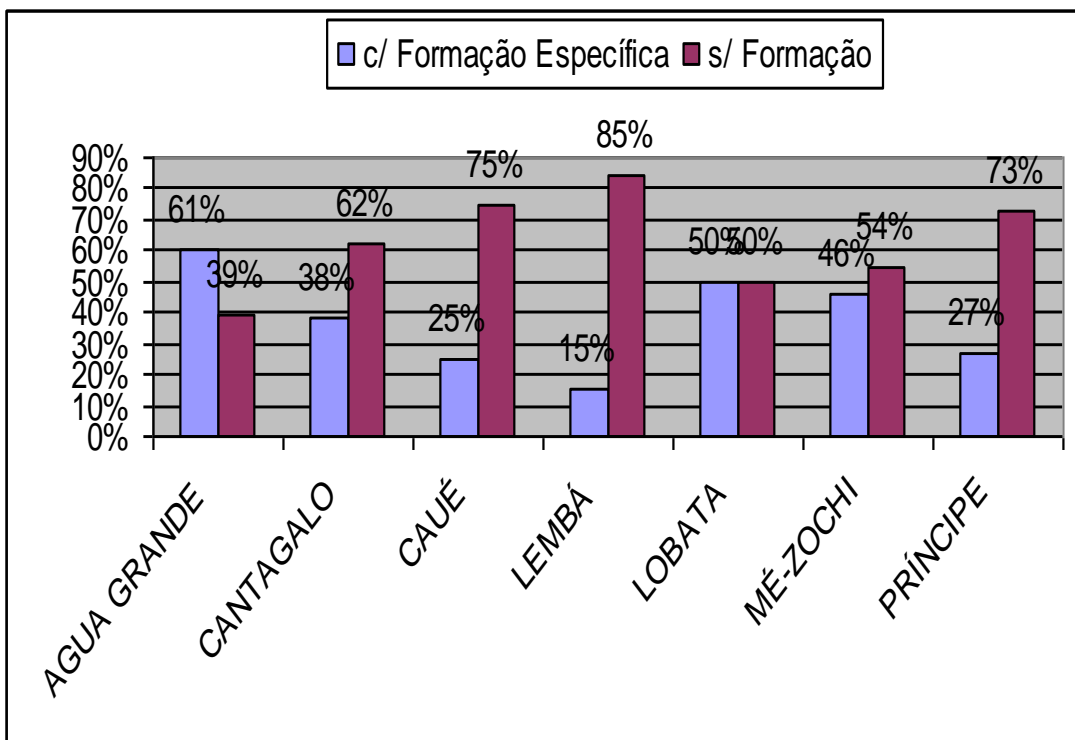

**Quadro nº2 - Pessoal docente c/formação e s/formação nos Jardins e Creches**

DIST.	Estabelecimentos de Ensino	c/ Formação				s/ Formação				Total	
		Educador		Monitor		Encarreg.		Auxiliar Pedagógico			
		MF	F	MF	F	MF	F	MF	F	MF	F
AGUA GRANDE	Madres Canossianas	12	10	0	0	0	0	4	4	16	14
	Tartaruga	8	8	0	0	0	0	4	4	12	12
	Horizonte	5	5	2	2	0	0	7	7	14	14
	Páscoa de Carvalho	7	6	5	5	0	0	6	6	18	17
	Mina Anzu	5	5	2	2	0	0	2	2	9	9
	Vila Fernanda (Vigoço)	4	4	2	2	0	0	3	3	9	9
	1º de Maio	3	2	1	1	0	0	3	3	7	6
	Alda Graça Esp. Santo	4	4	3	3	0	0	5	5	12	12
	Porcelana	2	2	0	0	0	0	4	3	6	5
	Vila Fernanda	1	1	0	0	0	0	5	5	6	6
	<b>Total</b>	<b>51</b>	<b>47</b>	<b>15</b>	<b>15</b>	<b>0</b>	<b>0</b>	<b>43</b>	<b>42</b>	<b>109</b>	<b>104</b>
CANTAGALO	Santana	4	3	0	0	0	0	3	3	7	6
	Sol s/ Fronteira	0	0	0	0	0	0	3	2	3	2
	Colónia Açoriana	1	1	0	0	0	0	1	1	2	2
	Caridade	0	0	0	0	0	0	1	1	1	1
	Alto Douro	0	0	0	0	0	0	1	1	1	1
	Uba-Budo	0	0	1	1	0	0	1	1	2	2
	Guegue	0	0	0	0	0	0	0	0	0	0
	Pedroma	0	0	1	1	0	0	0	0	1	1
	Santa Clotilde	0	0	0	0	0	0	1	1	1	1
	Pinheira	1	0	1	1	0	0	1	1	3	2
	Anselmo Andrade	1	0	0	0	0	0	1	1	2	1
	Mato Cana	0	0	0	0	0	0	2	2	2	2
	Agua Izé	0	0	1	1	0	0	3	3	4	4
<b>Total</b>	<b>7</b>	<b>4</b>	<b>4</b>	<b>4</b>	<b>0</b>	<b>0</b>	<b>18</b>	<b>17</b>	<b>29</b>	<b>25</b>	
CAUÉ	Angolares	2	2	0	0	0	0	3	3	5	5
	Ribeira Peixe	1	1	0	0	0	0	1	1	2	2
	Porto Alegre	0	0	0	0	0	0	2	2	2	2
	Dona Augusta	0	0	0	0	0	0	1	1	1	1
	Vila Clotilde(EMOLVE)	0	0	0	0	0	0	1	1	1	1
	Praia Pesqueira	0	0	0	0	0	0	1	1	1	1
	<b>Total</b>	<b>3</b>	<b>3</b>	<b>0</b>	<b>0</b>	<b>0</b>	<b>0</b>	<b>9</b>	<b>9</b>	<b>12</b>	<b>12</b>

DIST.	Estabelecimentos de Ensino	c/ Formação				s/ Formação				Total	
		Educador		Monitor		Encarreg.		Auxiliar Pedagógico			
		MF	F	MF	F	MF	F	MF	F	MF	F
LEMBÁ	Arca de Noé	0	0	0	0	0	0	2	2	2	2
	Pimpolho	1	1	0	0	0	0	11	10	12	11
	Por do Sol	2	1	0	0	0	0	7	7	9	8
	Ponta Figo	1	1	0	0	0	0	2	2	3	3
	Generosa	0	0	0	0	0	0	2	2	2	2
	Diogo Vaz	1	0	1	1	0	0	2	2	4	3
	San José	0	0	0	0	0	0	1	1	1	1
	Mulundo	0	0	0	0	0	0	1	1	1	1
	Monte Forte	0	0	0	0	0	0	1	1	1	1
	Santa Clotilde	0	0	0	0	0	0	1	1	1	1
	Espraínha	0	0	0	0	0	0	1	1	1	1
	Lembá	0	0	0	0	0	0	2	2	2	2
	Total	5	3	1	1	0	0	33	32	39	36
LOBATA	San Quilembê	2	2	0	0	0	0	3	3	5	5
	Bela Vista	2	2	3	3	0	0	1	1	6	6
	Vale Flor	0	0	0	0	0	0	1	1	1	1
	Ferreira Governo	0	0	1	1	0	0	0	0	1	1
	Água Casada	3	3	0	0	0	0	0	0	3	3
	Laranjeiro	0	0	0	0	0	0	1	1	1	1
	Boa Entrada	1	1	0	0	0	0	2	2	3	3
	Agostinho Neto	3	3	0	0	0	0	4	4	7	7
	Fernão Dias	1	1	0	0	0	0	1	1	2	2
	Caldeiras	1	1	0	0	0	0	1	1	2	2
	Santa Luzia	1	1	0	0	0	0	1	1	2	2
	Prado	0	0	0	0	0	0	1	1	1	1
	Planca I	0	0	0	0	0	0	2	2	2	2
Total	14	14	4	4	0	0	18	18	36	36	

DIST.	Estabelecimentos de Ensino	c/ Formação				s/ Formação				Total	
		Educador		Monitor		Encarreg.		Auxiliar Pedagógico			
		MF	F	MF	F	MF	F	MF	F	MF	F
MÉ - ZOCHI	Olof Palm	6	6	0	0	0	0	2	2	8	8
	Criança é Vida	1	1	0	0	0	0	7	7	8	8
	Monte Café	2	2	0	0	0	0	2	2	4	4
	Bem - Posta	0	0	0	0	0	0	1	1	1	1
	Novo Destino	1	1	0	0	0	0	0	0	1	1
	San Nicolau	0	0	0	0	0	0	2	2	2	2
	Santa Margarida	2	2	0	0	0	0	1	1	3	3
	Queluz	1	1	0	0	0	0	0	0	1	1
	Monte Macaco	1	1	1	1	0	0	0	0	2	2
	Francisco Mantero	0	0	0	0	0	0	1	1	1	1
	Vista Alegre	1	1	1	1	0	0	0	0	2	2
	Margão	2	2	0	0	0	0	3	3	5	5
	Saudade	0	0	0	0	0	0	2	2	2	2
	Nova Moka	0	0	0	0	0	0	1	1	1	1
	San José	0	0	0	0	0	0	1	1	1	1
	Quinta das Palmeiras	2	2	0	0	0	0	1	1	3	3
	CATAP	1	1	0	0	0	0	2	2	3	3
<b>Total</b>	<b>20</b>	<b>20</b>	<b>2</b>	<b>2</b>	<b>0</b>	<b>0</b>	<b>26</b>	<b>26</b>	<b>48</b>	<b>48</b>	
PRÍNCIPE	Mino Quetê	3	2	0	0	0	0	4	4	7	6
	Belo Monte	0	0	0	0	0	0	0	0	0	0
	Sundy	1	1	0	0	0	0	1	1	2	2
	Praia Inhame	1	1	0	0	0	0	1	1	2	2
	Porto Real	1	1	0	0	0	0	1	1	2	2
	Colégio S. Teresinha	0	0	0	0	0	0	7	7	7	7
	Praia Burra	0	0	0	0	0	0	1	1	1	1
	San Joaquim	0	0	0	0	0	0	1	1	1	1
	Nova Estrela	1	1	0	0	0	0	2	2	3	3
	Abade	0	0	0	0	0	0	1	1	1	1
	<b>Total</b>	<b>7</b>	<b>6</b>	<b>0</b>	<b>0</b>	<b>0</b>	<b>0</b>	<b>19</b>	<b>19</b>	<b>26</b>	<b>25</b>
<b>Nacional</b>	<b>107</b>	<b>97</b>	<b>26</b>	<b>26</b>	<b>0</b>	<b>0</b>	<b>166</b>	<b>163</b>	<b>299</b>	<b>286</b>	

**Quadro nº3 - Pessoal docente c/formação e s/formação nos Jardins de Infância**

DIST.	Estabelecimentos de Ensino	c/ Formação				s/ Formação				Total	
		Educador		Monitor		Encarreg.		Auxiliar Pedagógico			
		MF	F	MF	F	MF	F	MF	F	MF	F
ÁGUA GRANDE	Madres Canossianas	12	10	0	0	0	0	4	4	16	14
	Tartaruga	8	8	0	0	0	0	4	4	12	12
	Horizonte	5	5	2	2	0	0	7	7	14	14
	Páscoa de Carvalho	7	6	5	5	0	0	6	6	18	17
	Mina Anzu	5	5	2	2	0	0	2	2	9	9
	Vila Fernanda (Vigoço)	4	4	2	2	0	0	3	3	9	9
	1º de Maio	3	2	1	1	0	0	3	3	7	6
	Alda Graça Esp. Santo	4	4	3	3	0	0	5	5	12	12
	Porcelana	2	2	0	0	0	0	4	3	6	5
	<b>Total</b>	<b>50</b>	<b>46</b>	<b>15</b>	<b>15</b>	<b>0</b>	<b>0</b>	<b>38</b>	<b>37</b>	<b>103</b>	<b>98</b>
CANT.	Santana	4	3	0	0	0	0	3	3	7	6
	Sol s/ Fronteira	0	0	0	0	0	0	3	2	3	2
	<b>Total</b>	<b>4</b>	<b>3</b>	<b>0</b>	<b>0</b>	<b>0</b>	<b>0</b>	<b>6</b>	<b>5</b>	<b>10</b>	<b>8</b>
CAUÉ	Angolares	2	2	0	0	0	0	3	3	5	5
	<b>Total</b>	<b>2</b>	<b>2</b>	<b>0</b>	<b>0</b>	<b>0</b>	<b>0</b>	<b>3</b>	<b>3</b>	<b>5</b>	<b>5</b>
LEMBÁ	Arca de Noé	0	0	0	0	0	0	2	2	2	2
	Pimpolho	1	1	0	0	0	0	11	10	12	11
	Por do Sol	2	1	0	0	0	0	7	7	9	8
	<b>Total</b>	<b>3</b>	<b>2</b>	<b>0</b>	<b>0</b>	<b>0</b>	<b>0</b>	<b>20</b>	<b>19</b>	<b>23</b>	<b>21</b>
LOB.	San Quilembê	2	2	0	0	0	0	3	3	5	5
	<b>Total</b>	<b>2</b>	<b>2</b>	<b>0</b>	<b>0</b>	<b>0</b>	<b>0</b>	<b>3</b>	<b>3</b>	<b>5</b>	<b>5</b>
MÉ ZOCHI	Olof Palm	6	6	0	0	0	0	2	2	8	8
	Criança é Vida	1	1	0	0	0	0	7	7	8	8
	<b>Total</b>	<b>7</b>	<b>7</b>	<b>0</b>	<b>0</b>	<b>0</b>	<b>0</b>	<b>9</b>	<b>9</b>	<b>16</b>	<b>16</b>
PRÍN	Mino Quetê	3	2	0	0	0	0	4	4	7	6
	<b>Total</b>	<b>3</b>	<b>2</b>	<b>0</b>	<b>0</b>	<b>0</b>	<b>0</b>	<b>4</b>	<b>4</b>	<b>7</b>	<b>6</b>
<b>Nacional</b>		<b>71</b>	<b>64</b>	<b>15</b>	<b>15</b>	<b>0</b>	<b>0</b>	<b>83</b>	<b>80</b>	<b>169</b>	<b>159</b>

**Quadro nº4 - Pessoal docente c/formação e s/formação nas Creches**

DIST.	Estabelecimentos de Ensino	c/ Formação				s/ Formação				Total	
		Educador		Monitor		Encarreg.		Auxiliar Pedagógico			
		MF	F	MF	F	MF	F	MF	F	MF	F
AGUA GRAN	Vila Fernanda	1	1	0	0	0	0	5	5	6	6
	Total	1	1	0	0	0	0	5	5	6	6
CANTAGALO	Colónia Açoriana	1	1	0	0	0	0	1	1	2	2
	Caridade	0	0	0	0	0	0	1	1	1	1
	Alto Douro	0	0	0	0	0	0	1	1	1	1
	Uba-Budo	0	0	1	1	0	0	1	1	2	2
	Guegue	0	0	0	0	0	0	0	0	0	0
	Pedroma	0	0	1	1	0	0	0	0	1	1
	Santa Clotilde	0	0	0	0	0	0	1	1	1	1
	Pinheira	1	0	1	1	0	0	1	1	3	2
	Anselmo Andrade	1	0	0	0	0	0	1	1	2	1
	Mato Cana	0	0	0	0	0	0	2	2	2	2
	Agua Izé	0	0	1	1	0	0	3	3	4	4
	Total	3	1	4	4	0	0	12	12	19	17
CAUÉ	Ribeira Peixe	1	1	0	0	0	0	1	1	2	2
	Porto Alegre	0	0	0	0	0	0	2	2	2	2
	Dona Augusta	0	0	0	0	0	0	1	1	1	1
	Vila Clotilde(EMOLVE)	0	0	0	0	0	0	1	1	1	1
	Praia Pesqueira	0	0	0	0	0	0	1	1	1	1
	Total	1	1	0	0	0	0	6	6	7	7
LEMBÁ	Ponta Figo	1	1	0	0	0	0	2	2	3	3
	Generosa	0	0	0	0	0	0	2	2	2	2
	Diogo Vaz	1	0	1	1	0	0	2	2	4	3
	San José	0	0	0	0	0	0	1	1	1	1
	Mulundo	0	0	0	0	0	0	1	1	1	1
	Monte Forte	0	0	0	0	0	0	1	1	1	1
	Santa Clotilde	0	0	0	0	0	0	1	1	1	1
	Espraínha	0	0	0	0	0	0	1	1	1	1
	Lembá	0	0	0	0	0	0	2	2	2	2
	Total	2	1	1	1	0	0	13	13	16	15

DIST.	Estabelecimentos de Ensino	c/ Formação				s/ Formação				Total	
		Educador		Monitor		Encarreg.		Auxiliar Pedagógico			
		MF	F	MF	F	MF	F	MF	F	MF	F
LOBATA	Bela Vista	2	2	3	3	0	0	1	1	6	6
	Vale Flor	0	0	0	0	0	0	1	1	1	1
	Ferreira Governo	0	0	1	1	0	0	0	0	1	1
	Água Casada	3	3	0	0	0	0	0	0	3	3
	Laranjeiro	0	0	0	0	0	0	1	1	1	1
	Boa Entrada	1	1	0	0	0	0	2	2	3	3
	Agostinho Neto	3	3	0	0	0	0	4	4	7	7
	Fernão Dias	1	1	0	0	0	0	1	1	2	2
	Caldeiras	1	1	0	0	0	0	1	1	2	2
	Santa Luzia	1	1	0	0	0	0	1	1	2	2
	Prado	0	0	0	0	0	0	1	1	1	1
	Planca I	0	0	0	0	0	0	2	2	2	2
	Total	12	12	4	4	0	0	15	15	31	31
	MÉ - ZOCHI	Monte Café	2	2	0	0	0	0	2	2	4
Bem - Posta		0	0	0	0	0	0	1	1	1	1
Novo Destino		1	1	0	0	0	0	0	0	1	1
San Nicolau		0	0	0	0	0	0	2	2	2	2
Santa Margarida		2	2	0	0	0	0	1	1	3	3
Queluz		1	1	0	0	0	0	0	0	1	1
Monte Macaco		1	1	1	1	0	0	0	0	2	2
Francisco Mantero		0	0	0	0	0	0	1	1	1	1
Vista Alegre		1	1	1	1	0	0	0	0	2	2
Margão		2	2	0	0	0	0	3	3	5	5
Saudade		0	0	0	0	0	0	2	2	2	2
Nova Moka		0	0	0	0	0	0	1	1	1	1
San José		0	0	0	0	0	0	1	1	1	1
Quinta das Palmeiras		2	2	0	0	0	0	1	1	3	3
CATAP		1	1	0	0	0	0	2	2	3	3
Total	13	13	2	2	0	0	17	17	32	32	

DIST.	Estabelecimentos de Ensino	c/ Formação				s/ Formação				Total	
		Educador		Monitor		Encarreg.		Auxiliar Pedagógico			
		MF	F	MF	F	MF	F	MF	F	MF	F
PRÍNCIPE	Belo Monte	0	0	0	0	0	0	0	0	0	0
	Sundy	1	1	0	0	0	0	1	1	2	2
	Praia Inhame	1	1	0	0	0	0	1	1	2	2
	Porto Real	1	1	0	0	0	0	1	1	2	2
	Colégio S. Teresinha	0	0	0	0	0	0	7	7	7	7
	Praia Burra	0	0	0	0	0	0	1	1	1	1
	San Joaquim	0	0	0	0	0	0	1	1	1	1
	Nova Estrela	1	1	0	0	0	0	2	2	3	3
	Abade	0	0	0	0	0	0	1	1	1	1
	Total	4	4	0	0	0	0	15	15	19	19
Nacional		36	33	11	11	0	0	83	83	130	127

**Quadro nº5 - Pessoal n/docente por estabelecimento e por sexo nos Jardins e Creches**

DIST.	Estabelecimentos de Ensino	Servente		Cozinheira		Jardineiro		Guarda		Total	
		MF	F	MF	F	MF	F	MF	F	MF	F
AGUA GRANDE	Madres Canossianas	3	3	3	3	0	0	1	0	7	6
	Tartaruga	3	3	2	2	0	0	1	0	6	5
	Horizonte	2	2	0	0	0	0	2	0	4	2
	Páscoa de Carvalho	4	4	2	2	1	0	1	0	8	6
	Mina Anzu	2	2	1	1	0	0	1	0	4	3
	Vila Fernanda (Vigoço)	3	3	1	1	0	0	1	0	5	4
	1º de Maio	3	3	1	1	0	0	1	0	5	4
	Alda Graça Esp. Santo	2	2	1	1	0	0	1	0	4	3
	Porcelana	1	1	1	1	1	0	0	0	3	2
	Vila Fernanda	0	0	0	0	0	0	0	0	0	0
	<b>Total</b>	<b>23</b>	<b>23</b>	<b>12</b>	<b>12</b>	<b>2</b>	<b>0</b>	<b>9</b>	<b>0</b>	<b>46</b>	<b>35</b>
CANTAGALO	Santana	2	2	1	1	0	0	1	0	4	3
	Sol s/ Fronteira	0	0	0	0	0	0	0	0	0	0
	Colónia Açoriana	0	0	1	1	0	0	0	0	1	1
	Caridade	0	0	1	1	0	0	0	0	1	1
	Alto Douro	0	0	1	1	0	0	0	0	1	1
	Uba-Budo	0	0	1	1	0	0	0	0	1	1
	Guegue	0	0	1	1	0	0	0	0	1	1
	Pedroma	0	0	1	1	0	0	0	0	1	1
	Santa Clotilde	0	0	1	1	0	0	0	0	1	1
	Pinheira	1	1	1	1	0	0	0	0	2	2
	Anselmo Andrade	0	0	1	1	0	0	0	0	1	1
	Mato Cana	0	0	1	1	0	0	0	0	1	1
	Agua Izé	0	0	1	1	0	0	0	0	1	1
<b>Total</b>	<b>3</b>	<b>3</b>	<b>12</b>	<b>12</b>	<b>0</b>	<b>0</b>	<b>1</b>	<b>0</b>	<b>16</b>	<b>15</b>	
CAUÉ	Angolares	1	1	1	1	0	0	1	0	3	2
	Ribeira Peixe	1	1	1	1	0	0	0	0	2	2
	Porto Alegre	1	1	1	1	0	0	0	0	2	2
	Dona Augusta	0	0	1	1	0	0	0	0	1	1
	Vila Clotilde (EMOLVE)	1	1	1	1	0	0	0	0	2	2
	Praia Pesqueira	0	0	1	1	0	0	0	0	1	1
	<b>Total</b>	<b>4</b>	<b>4</b>	<b>6</b>	<b>6</b>	<b>0</b>	<b>0</b>	<b>1</b>	<b>0</b>	<b>11</b>	<b>10</b>

DIST.	Estabelecimentos de Ensino	Servente		Cozinheira		Jardineiro		Guarda		Total	
		MF	F	MF	F	MF	F	MF	F	MF	F
LEMBÁ	Arca de Noé	0	0	1	1	0	0	0	0	1	1
	Pimpolho	2	2	1	1	0	0	1	0	4	3
	Por do Sol	1	1	1	1	1	0	0	0	3	2
	Ponta Figo	0	0	1	1	0	0	0	0	1	1
	Generosa	0	0	1	1	0	0	0	0	1	1
	Diogo Vaz	0	0	1	1	0	0	0	0	1	1
	San José	0	0	1	1	0	0	0	0	1	1
	Mulundo	0	0	1	1	0	0	0	0	1	1
	Monte Forte	0	0	1	1	0	0	0	0	1	1
	Santa Clotilde	0	0	1	1	0	0	0	0	1	1
	Espraínha	0	0	1	1	0	0	0	0	1	1
	Lembá	0	0	1	1	0	0	0	0	1	1
	Total	3	3	12	12	1	0	1	0	17	15
LOBATA	San Quilembê	0	0	1	1	0	0	2	0	3	1
	Bela Vista	1	1	1	1	0	0	0	0	2	2
	Vale Flor	0	0	1	1	0	0	0	0	1	1
	Ferreira Governo	0	0	1	1	0	0	0	0	1	1
	Agua Casada	1	1	1	1	0	0	0	0	2	2
	Laranjeiro	0	0	1	1	0	0	0	0	1	1
	Boa Entrada	1	1	1	1	0	0	0	0	2	2
	Agostinho Neto	0	0	0	0	0	0	1	0	1	0
	Fernão Dias	1	1	1	1	0	0	0	0	2	2
	Caldeiras	0	0	0	0	0	0	0	0	0	0
	Santa Luzia	1	1	1	1	0	0	0	0	2	2
	Prado	0	0	1	1	0	0	0	0	1	1
	Planca I	0	0	1	1	0	0	0	0	1	1
Total	5	5	11	11	0	0	3	0	19	16	

DIST.	Estabelecimentos de Ensino	Servente		Cozinheira		Jardineiro		Guarda		Total	
		MF	F	MF	F	MF	F	MF	F	MF	F
MÉ - ZOCHI	Olof Palm	2	2	1	1	0	0	0	0	3	3
	Criança é Vida	2	2	1	1	0	0	0	0	3	3
	Monte Café	0	0	1	1	0	0	0	0	1	1
	Bem - Posta	0	0	1	1	0	0	0	0	1	1
	Novo Destino	0	0	1	1	0	0	0	0	1	1
	San Nicolau	0	0	0	0	0	0	0	0	0	0
	Santa Margarida	1	1	1	1	0	0	0	0	2	2
	Queluz	0	0	1	1	0	0	0	0	1	1
	Monte Macaco	0	0	1	1	0	0	0	0	1	1
	Francisco Mantero	0	0	1	1	0	0	0	0	1	1
	Vista Alegre	0	0	1	1	0	0	0	0	1	1
	Margão	1	1	1	1	0	0	0	0	2	2
	Saudade	0	0	0	0	0	0	0	0	0	0
	Nova Moka	0	0	1	1	0	0	0	0	1	1
	San José	0	0	1	1	0	0	0	0	1	1
	Quinta das Palmeiras	1	1	1	1	0	0	0	0	2	2
	CATAP	1	1	1	1	0	0	0	0	2	2
<b>Total</b>	<b>8</b>	<b>8</b>	<b>15</b>	<b>15</b>	<b>0</b>	<b>0</b>	<b>0</b>	<b>0</b>	<b>23</b>	<b>23</b>	
PRÍNCIPE	Mino Quetê	0	0	0	0	1	0	0	0	1	0
	Belo Monte	1	1	0	0	0	0	0	0	1	1
	Sundy	1	1	1	1	0	0	0	0	2	2
	Praia Inhame	1	1	0	0	0	0	0	0	1	1
	Porto Real	0	0	0	0	0	0	0	0	0	0
	Colégio S. Teresinha	1	1	0	0	1	0	0	0	2	1
	Praia Burra	1	1	1	1	0	0	0	0	2	2
	San Joaquim	1	1	1	1	0	0	0	0	2	2
	Nova Estrela	1	1	1	1	0	0	0	0	2	2
	Abade	1	1	1	1	0	0	0	0	2	2
	<b>Total</b>	<b>8</b>	<b>8</b>	<b>5</b>	<b>5</b>	<b>2</b>	<b>0</b>	<b>0</b>	<b>0</b>	<b>15</b>	<b>13</b>
<b>Nacional</b>	<b>54</b>	<b>54</b>	<b>73</b>	<b>73</b>	<b>5</b>	<b>0</b>	<b>15</b>	<b>0</b>	<b>147</b>	<b>127</b>	

# *Ensino Básico*

*Ensino Básico*  
*(1º Ciclo)*

**Quadro nº1 - Pessoal docente com e s/formação por distrito e estabelecimentos**

Dist.	Estabelecimentos de Ensino	Formados				Não Formados		Total	
		c/ Form. Pedagógica		s/ Form. Pedagógica		MF	F	MF	F
		MF	F	MF	F				
ÁGUA GRANDE	12 de Julho	17	12	0	0	0	0	17	12
	1º de Junho	7	6	0	0	9	9	16	15
	Almeirim	12	9	0	0	0	0	12	9
	Atanésio Gomes	17	14	0	0	19	15	36	29
	Bôbô Fôro	7	4	0	0	6	6	13	10
	Maria de Jesus	34	28	2	2	21	18	57	48
	Francisco Tenreiro	2	1	0	0	5	5	7	6
	Mesquita	8	7	5	1	2	2	15	10
	Ôquê Del Rei	14	12	2	1	7	6	23	19
	Pantufo	5	2	2	2	12	7	19	11
	Praia Gamboa	4	3	0	0	11	7	15	10
	Riboque	9	8	0	0	0	0	9	8
	S.Marçal	8	6	0	0	6	5	14	11
	Vila Fernanda	5	3	0	0	0	0	5	3
	<b>Total</b>	<b>149</b>	<b>115</b>	<b>11</b>	<b>6</b>	<b>98</b>	<b>80</b>	<b>258</b>	<b>201</b>
CANTAGALO	Adão Deus Lima	11	8	0	0	4	2	15	10
	Anselmo Andrade	4	0	0	0	0	0	4	0
	Claudino Faro	2	0	0	0	0	0	2	0
	Colónia Açoriana	4	0	0	0	0	0	4	0
	Mendes da Silva	1	0	0	0	0	0	1	0
	Praia Rei	7	4	0	0	2	2	9	6
	Quimpo	2	0	0	0	0	0	2	0
	Ribeira Afonso	9	5	0	0	2	1	11	6
	Riboque Santana	10	3	0	0	2	1	12	4
	<b>Total</b>	<b>50</b>	<b>20</b>	<b>0</b>	<b>0</b>	<b>10</b>	<b>6</b>	<b>60</b>	<b>26</b>

Dist.	Estabelecimentos de Ensino	Formados				Não Formados		Total	
		c/ Form. Pedagógica		s/ Form. Pedagógica		MF	F	MF	F
		MF	F	MF	F				
CAUÉ	Angolares	13	4	0	0	0	0	13	4
	Angra Toldo	3	0	0	0	0	0	3	0
	Dnª. Augusta	2	0	0	0	0	0	2	0
	Iô Grande	1	0	0	0	0	0	1	0
	Monte Mário	1	0	0	0	0	0	1	0
	Porto Alegre	4	0	0	0	1	1	5	1
	Ribeira Peixe	3	0	0	0	1	1	4	1
	Vila José	2	0	0	0	0	0	2	0
	<b>Total</b>	<b>29</b>	<b>4</b>	<b>0</b>	<b>0</b>	<b>2</b>	<b>2</b>	<b>31</b>	<b>6</b>
LEMBÁ	Neves	2	1	0	0	23	10	25	11
	Diogo Vaz	1	1	0	0	2	0	3	1
	Esprinha	1	0	0	0		0	1	0
	Ponta Figo	0	0	0	0	7	1	7	1
	Ribeira Funda	0	0	0	0	2	1	2	1
	Rosema	0	0	0	0	1	0	1	0
	Stª. Catarina	1	0	0	0	11	5	12	5
	Stª. Jeny	0	0	0	0	2	0	2	0
	<b>Total</b>	<b>5</b>	<b>2</b>	<b>0</b>	<b>0</b>	<b>48</b>	<b>17</b>	<b>53</b>	<b>19</b>
LOBATA	Boa Entrada	1	0	0	0	6	3	7	3
	Caldeiras	0	0	1	0	3	0	4	0
	Conde	4	1	1	0	11	7	16	8
	José Leal Bouças	6	3	0	0	11	7	17	10
	Magodinho	2	0	5	0	2	2	9	2
	Mouro Peixe	1	0	0	0	3	2	4	2
	Praia das Conchas	1	0	1	0	3	0	5	0
	Stª. Luzia	0	0	2	1	2	0	4	1
	Guadalupe	5	1	5	2	9	4	19	7
	<b>Total</b>	<b>20</b>	<b>5</b>	<b>15</b>	<b>3</b>	<b>50</b>	<b>25</b>	<b>85</b>	<b>33</b>

Dist.	Estabelecimentos de Ensino	Formados				Não Formados		Total	
		c/ Form. Pedagógica		s/ Form. Pedagógica					
		MF	F	MF	F	MF	F	MF	F
MÉ-ZOCHI	Água das Belas	1	0	0	0	0	0	1	0
	Albertina Matos	1	1	0	0	5	3	6	4
	Almas	7	3	0	0	8	7	15	10
	Batepá	5	1	0	0	4	2	9	3
	Bombom	12	9	0	0	12	11	24	20
	Cx. Grande	6	5	0	0	4	3	10	8
	Capela	1	0	0	0	6	5	7	5
	Folha Fede	4	2	0	0	9	3	13	5
	Java	1	0	0	0	1	0	2	0
	Lemos	2	1	0	0	2	1	4	2
	Milagrosa	1	0	0	0	2	1	3	1
	Monte Café	4	4	0	0	5	3	9	7
	Ototó	1	0	0	0	5	3	6	3
	Pedroma	0	0	0	0	1	0	1	0
	Potó	0	0	0	0	3	0	3	0
	S.Finícia	5	2	0	0	4	2	9	4
	Trindade S.Pontes	16	12	0	0	16	11	32	23
	Uba Budo	0	0	0	0	3	0	3	0
	<b>Total</b>	<b>67</b>	<b>40</b>	<b>0</b>	<b>0</b>	<b>90</b>	<b>55</b>	<b>157</b>	<b>95</b>

Dist.	Estabelecimentos de Ensino	Formados				Não Formados		Total	
		c/ Form. Pedagógica		s/ Form. Pedagógica		MF	F	MF	F
		MF	F	MF	F				
PRÍNCIPE	Abade	1	1	0	0	2	1	3	2
	Januário Graça	1	1	0	0	2	1	3	2
	Nova Estrela	1	1	0	0	2	2	3	3
	Paula Lavres	7	7	0	0	10	4	17	11
	Porto Real	1	1	0	0	2	1	3	2
	Praia Inhame	1	0	0	0	3	2	4	2
	S.Joaquim	1	1	0	0	0	0	1	1
	Sundy	0	0	0	0	2	0	2	0
	Total	13	12	0	0	23	11	36	23
<b>Nacional</b>	Total	<b>333</b>	<b>198</b>	<b>26</b>	<b>9</b>	<b>321</b>	<b>196</b>	<b>680</b>	<b>403</b>

*Ensino Básico*  
*(2º Ciclo)*

**Quadro nº1 - Pessoal docente por distrito e por estabelecimentos de ensino**

Dist.	Estabelecimentos de Ensino	TOTAL DE PROFESSORES EXISTENTES (Efect -Event-Extraor )		Total Prof c/ Formação Pedagógica (Efect -Event-Extraor )		Total Professores Extraordinários	
		MF	F	MF	F	MF	F
AGUA GRANDE	<b>Patrice Lumumba</b>	117	67	58	36	11	5
	<b>S.João</b>	42	23	16	11	16	11
	<b>Vila Fernanda</b>	20	11	6	4	9	6
	<b>Total</b>	179	101	80	51	36	22
CANTAGALO	<b>Santana</b>	28	9	15	6	3	0
	<b>Água Izé</b>	17	3	4	1	1	0
	<b>Total</b>	45	12	19	7	4	0
CAUÉ	<b>Angolares</b>	29	8	25	7	1	0
	<b>Angra Toldo</b>	4	0	2	0	0	0
	<b>Porto Alegre</b>	15	5	0	0	0	0
	<b>Total</b>	48	13	27	7	1	0
LEMBÁ	<b>Neves</b>	51	9	14	2	6	0
	<b>Sta Catarina</b>	10	1	1	0	4	0
	<b>Total</b>	61	10	15	2	10	0
LOBATA	<b>Guadalupe</b>	42	8	21	2	13	3
	<b>Desejada</b>	20	5	10	1	5	1
	<b>Conde</b>	13	5	8	3	1	1
	<b>Total</b>	75	18	39	6	19	5

Dist.	Estabelecimentos de Ensino	TOTAL DE PROFESSORES EXISTENTES (Efect -Event-Extraor )		Total Prof c/ Formação Pedagógica (Efect -Event-Extraor )		Total Professores Extraordinários	
		MF	F	MF	F	MF	F
MÉ-ZOCHI	Almas	16	11	3	0	1	1
	Bombom	58	26	20	11	21	10
	Trindade	61	18	30	11	5	0
	<b>Total</b>	<b>135</b>	<b>55</b>	<b>53</b>	<b>22</b>	<b>27</b>	<b>11</b>
PRÍNCIPE	Principe	41	6	19	4	11	0
	Pria Inhame	12	2	0	0	0	0
	Sundy	10	4	0	0	2	0
	<b>Total</b>	<b>63</b>	<b>12</b>	<b>19</b>	<b>4</b>	<b>13</b>	<b>0</b>
<b>Nacional</b>		<b>606</b>	<b>221</b>	<b>252</b>	<b>99</b>	<b>110</b>	<b>38</b>

*Instituto Superior  
Politécnico*

**Quadro nº 1 – Pessoal docente por níveis de formação**

Níveis de Formação	MF	F
Formação Superior	71	19
Formação Média		
Outras		
<b>Total</b>	<b>71</b>	<b>19</b>

# *Ensino Privado*

**Quadro nº1 - Pessoal docente por estabelecimentos e por sexo**

<b>Estabelecimentos de Ensino</b>	<b>Total Profissionais</b>	
	<b>MF</b>	<b>F</b>
Princesinha	8	8
AISEC/ A. Grande	2	2
AISEC/ Lembá	2	2
Madres Canossas	25	8
Lusíadas	27	6
IUCAI	42	3
INST. D. J PII	28	10
Escola Portuguesa	2	2
<b>Nacional</b>	<b>136</b>	<b>41</b>

# 3 – Espaço Físico



*Pré - Escolar*

**Quadro nº1 - Número de estabelecimentos e salas de actividade por distrito**

DIST.	Estabelecimentos de Ensino (Jardins-Infância e Creches)	nº	Salas de Actividades						Total
			R-Activ	R-Paral	R-Ext.	A-Activ	A-Paral	A-Ext.	
ÁGUA-GRANDE	TARTARUGA	10	3	0	0	1	0	0	4
	1º DE MAIO		3	0	0	0	0	0	3
	ALDA GRAÇA		3	0	0	2	0	0	5
	VILA FERNANDA		3	0	0	0	0	0	3
	HORIZONTE		7	0	0	0	0	0	7
	MADRES CANOSSIANAS		8	0	0	0	0	0	8
	MINA ANZU		5	0	0	0	0	0	5
	PÁSCOA CARVALHO		6	0	0	2	0	0	8
	PORCELANA		0	0	0	0	0	0	0
	VILA FERNANDA (Vigoço)		3	0	0	0	0	0	3
	Total		41	0	0	5	0	0	46
CANTAGALO	ALTO DOURO	13	1	0	0	0	0	0	1
	ANSELMO ANDRADE		2	0	0	0	0	0	2
	CARIDADE		1	0	0	0	0	0	1
	COLÓNIA AÇORIANA		2	0	0	0	0	0	2
	ÁGUA IZÉ		2	0	0	0	0	0	2
	GUEGUE		0	0	0	1	0	0	1
	MATO CANA		1	0	0	0	0	0	1
	PEDROMA		0	0	0	1	0	0	1
	PINHEIRA		3	0	0	0	0	0	3
	SANTA CLOTILDE		0	0	0	1	0	0	1
	SANTANA		5	0	0	0	0	0	5
	SOL SEM FRONTEIRA		2	0	0	0	0	0	2
	UBÁ BUDO		1	0	0	0	0	0	1
Total	20	0	0	3	0	0	23		

DIST.	Estabelecimentos de Ensino (Jardins-Infância e Creches)	nº	Salas de Actividades						Total
			R-Activ	R-Paral	R-Ext.	A-Activ	A-Paral	A-Ext.	
CAUÉ	ANGOLARES	7	3	0	0	1	0	0	4
	PRAIA PESQUEIRA		0	0	0	0	0	0	0
	DONA AUGUSTA		1	0	0	0	0	0	1
	EMOLVE		0	0	0	0	0	0	0
	PORTO ALEGRE		2	0	0	0	0	0	2
	RIBEIRA PEIXE		0	0	0	2	0	0	2
	VILA CLOTILDE		1	0	0	0	0	0	1
	Total		7	7	0	0	3	0	0
LEMBÁ	ARCA DE NOÉ	12	2	0	0	0	0	0	2
	DIOGO VAZ		1	0	0	2	0	0	3
	ESPRÁINHA		1	0	0	0	0	0	1
	GENEROSA		2	0	0	0	0	0	2
	PIMPOLHO		5	0	0	0	0	0	5
	LEMBÁ		2	0	0	0	0	0	2
	MONTE FORTE		0	0	0	1	0	0	1
	MULUNDO		1	0	0	0	0	0	1
	PONTA FIGO		0	0	0	3	0	0	3
	PÔR DO SOL		1	0	0	0	0	0	1
	S.JOSÉ		1	0	0	0	0	0	1
	SANTA CLOTILDE		1	0	0	0	0	0	1
	Total		12	17	0	0	6	0	0

DIST.	Estabelecimentos de	nº	Salas de Actividades	Total
-------	---------------------	----	----------------------	-------

Ensino (Jardins-Infância e Creches)			R- Activ	R- Paral	R- Ext.	A- Activ	A- Paral	A- Ext.	
LOBATA	AGOSTINHO NETO		1	0	0	0	0	0	1
	ÁGUA CASADA		3	0	0	0	0	0	3
	BELA VISTA		3	0	0	0	0	0	3
	BOA ENTRADA		2	0	0	0	0	0	2
	CALDEIRAS		1	0	0	1	0	0	2
	CRECHE PLANCAS I		0	0	0	3	0	0	3
	FERNÃO DIAS		0	0	0	0	0	0	0
	FERREIRA GOVERNO		1	0	0	0	0	0	1
	LARANJEIRO		1	0	0	0	0	0	1
	PRADO		1	0	0	0	0	0	1
	SAN QUILEMBÊ		2	0	0	1	0	0	3
	SANTA LUZIA		2	0	0	0	0	0	2
	VALE FLÔR		1	0	0	0	0	0	1
	Total	13	18	0	0	5	0	0	23
	MÉ-ZOCHI	BEM POSTA		0	0	0	1	0	0
CATAP			1	0	0	1	0	0	2
CRIANÇA JOGUM			3	0	0	0	0	0	3
FRANCISCO MANTERO			1	0	0	0	0	0	1
MARGÃO			0	0	0	1	0	0	1
MONTE CAFÉ			3	0	0	0	0	0	3
MONTE MACACO			2	0	0	0	0	0	2
NOVA MOCA			0	0	0	1	0	0	1
NOVO DESTINO			1	0	0	0	0	0	1
OLOF PALM			4	0	0	0	0	0	4
QUELUZ			0	0	0	0	0	0	0
QUINTA DAS PALMEIRAS			2	0	0	0	0	0	2
S. NICOLAU			0	0	0	1	0	0	1
S.JOSÉ			1	0	0	0	0	0	1
SANTA MARGARIDA			2	0	0	0	0	0	2
SAUDADE		0	0	0	1	0	0	1	
VISTA ALEGRE		1	0	0	1	0	0	2	
Total	17	21	0	0	7	0	0	28	

DIST.	Estabelecimentos de Ensino (Jardins-Infância e Creches)	nº	Salas de Actividades						Total
			R-Activ	R-Paral	R-Ext.	A-Activ	A-Paral	A-Ext.	
PRÍNCIPE	BELO MONTE	10	1	0	0	0	0	0	1
	SANTA TERESINHA		5	0	0	0	0	0	5
	ABADE		0	0	0	1	0	0	1
	NOVA ESTRELA		0	0	0	1	0	0	1
	PRAIA BURRA		1	0	0	0	0	0	1
	SAN JOAQUIM		1	0	0	0	0	0	1
	MINO QUETÉ		3	0	0	0	0	0	3
	PORTO REAL		0	0	0	1	0	0	1
	PRAIA INHAME		1	0	0	0	0	0	1
	SUNDY		2	0	0	0	0	0	2
	Total		14	0	0	3	0	0	17
<b>Nacional</b>		<b>82</b>	<b>138</b>	<b>0</b>	<b>0</b>	<b>32</b>	<b>0</b>	<b>0</b>	<b>170</b>

**Quadro nº2 - Número de estabelecimentos e salas de actividade por distrito**

DIST.	Estabelecimentos de Ensino (Jardins de Infância)	nº	Salas de Actividades					Total	
			R-Activ	R-Paral	R-Ext.	A-Activ	A-Paral		A-Ext.
ÁGUA-GRANDE	TARTARUGA	9	3	0	0	1	0	0	4
	1º DE MAIO		3	0	0	0	0	0	3
	ALDA GRAÇA		3	0	0	2	0	0	5
	HORIZONTE		7	0	0	0	0	0	7
	MADRES CANOSSIANAS		8	0	0	0	0	0	8
	MINA ANZU		5	0	0	0	0	0	5
	PÁSCOA CARVALHO		6	0	0	2	0	0	8
	PORCELANA		0	0	0	0	0	0	0
	VILA FERNANDA (Vigoço)		3	0	0	0	0	0	3
	Total		38	0	0	5	0	0	43
CANTAG.	SANTANA	2	5	0	0	0	0	0	5
	SOL SEM FRONTEIRA		2	0	0	0	0	0	2
	Total		7	0	0	0	0	0	7
CAUÉ	ANGOLARES	1	3	0	0	1	0	0	4
	Total		3	0	0	1	0	0	4
LEMBÁ	ARCA DE NOÉ	3	2	0	0	0	0	0	2
	PIMPOLHO		5	0	0	0	0	0	5
	PÔR DO SOL		1	0	0	0	0	0	1
	Total		8	0	0	0	0	0	8
LOB	SAN QUILÊMBÊ	1	2	0	0	1	0	0	3
	Total		2	0	0	1	0	0	3
MÉ-ZOCHI	CRIANÇA JOCUM	2	3	0	0	0	0	0	3
	OLOF PALM		4	0	0	0	0	0	4
	Total		7	0	0	0	0	0	7
PRÍN	MINO QUETÉ	1	3	0	0	0	0	0	3
	Total		3	0	0	0	0	0	3
<b>Nacional</b>		<b>19</b>	<b>68</b>	<b>0</b>	<b>0</b>	<b>7</b>	<b>0</b>	<b>0</b>	<b>75</b>

**Quadro nº3 - Número de estabelecimentos e salas de actividades por distrito**

DIST.	Estabelecimentos de Ensino (Creches)	nº	Salas de Actividades						Total
			R-Activ	R-Paral	R-Ext.	A-Activ	A-Paral	A-Ext.	
AG	VILA FERNANDA	1	3	0	0	0	0	0	3
	Total		3	0	0	0	0	0	3
CANTAGALO	ALTO DOURO	11	1	0	0	0	0	0	1
	ANSELMO ANDRADE		2	0	0	0	0	0	2
	CARIDADE		1	0	0	0	0	0	1
	COLÓNIA AÇORIANA		2	0	0	0	0	0	2
	ÁGUA IZÉ		2	0	0	0	0	0	2
	GUEGUE		0	0	0	1	0	0	1
	MATO CANA		1	0	0	0	0	0	1
	PEDROMA		0	0	0	1	0	0	1
	PINHEIRA		3	0	0	0	0	0	3
	SANTA CLOTILDE		0	0	0	1	0	0	1
	UBÁ BUDO		1	0	0	0	0	0	1
	Total		13	0	0	3	0	0	16
CAUÉ	PRAIA PESQUEIRA	6	0	0	0	0	0	0	0
	DONA AUGUSTA		1	0	0	0	0	0	1
	EMOLVE		0	0	0	0	0	0	0
	PORTO ALEGRE		2	0	0	0	0	0	2
	RIBEIRA PEIXE		0	0	0	2	0	0	2
	VILA CLOTILDE		1	0	0	0	0	0	1
	Total		4	0	0	2	0	0	6
LEMBÁ	DIOGO VAZ	9	1	0	0	2	0	0	3
	ESPRAÍNHA		1	0	0	0	0	0	1
	GENEROSA		2	0	0	0	0	0	2
	LEMBÁ		2	0	0	0	0	0	2
	MONTE FORTE		0	0	0	1	0	0	1
	MULUNDO		1	0	0	0	0	0	1
	PONTA FIGO		0	0	0	3	0	0	3
	S.JOSÉ		1	0	0	0	0	0	1
	SANTA CLOTILDE		1	0	0	0	0	0	1
Total	9	0	0	6	0	0	15		

DIST.	Estabelecimentos de Ensino (Creches)	nº	Salas de Actividades						Total
			R-Activ	R-Paral	R-Ext.	A-Activ	A-Paral	A-Ext.	
LOBATA	AGOSTINHO NETO	12	1	0	0	0	0	0	1
	ÁGUA CASADA		3	0	0	0	0	0	3
	BELA VISTA		3	0	0	0	0	0	3
	BOA ENTRADA		2	0	0	0	0	0	2
	CALDEIRAS		1	0	0	1	0	0	2
	CRECHE PLANCAS I		0	0	0	3	0	0	3
	FERNÃO DIAS		0	0	0	0	0	0	0
	FERREIRA GOVERNO		1	0	0	0	0	0	1
	LARANJEIRO		1	0	0	0	0	0	1
	PRADO		1	0	0	0	0	0	1
	SANTA LUZIA		2	0	0	0	0	0	2
	VALE FLÔR		1	0	0	0	0	0	1
	Total		16	0	0	4	0	0	20
	MÉ-ZOCHI		BEM POSTA	15	0	0	0	1	0
CATAP		1	0		0	1	0	0	2
FRANCISCO MANTERO		1	0		0	0	0	0	1
MARGÃO		0	0		0	1	0	0	1
MONTE CAFÉ		3	0		0	0	0	0	3
MONTE MACACO		2	0		0	0	0	0	2
NOVA MOCA		0	0		0	1	0	0	1
NOVO DESTINO		1	0		0	0	0	0	1
QUELUZ		0	0		0	0	0	0	0
QUINTA DAS PALMEIRAS		2	0		0	0	0	0	2
S. NICOLAU		0	0		0	1	0	0	1
S.JOSÉ		1	0		0	0	0	0	1
SANTA MARGARIDA		2	0		0	0	0	0	2
SAUDADE		0	0		0	1	0	0	1
VISTA ALEGRE		1	0		0	1	0	0	2
Total	14	0	0	7	0	0	21		

DIST.	Estabelecimentos de Ensino (Creches)	nº	Salas de Actividades						Total
			R-Activ	R-Paral	R-Ext.	A-Activ	A-Paral	A-Ext.	
PRÍNCIPE	BELO MONTE	9	1	0	0	0	0	0	1
	SANTA TERESINHA		5	0	0	0	0	0	5
	ABADE		0	0	0	1	0	0	1
	NOVA ESTRELA		0	0	0	1	0	0	1
	PRAIA BURRA		1	0	0	0	0	0	1
	SAN JOAQUIM		1	0	0	0	0	0	1
	PORTO REAL		0	0	0	1	0	0	1
	PRAIA INHAME		1	0	0	0	0	0	1
	SUNDY		2	0	0	0	0	0	2
	Total		9	11	0	0	3	0	0
<b>Nacional</b>		<b>63</b>	<b>70</b>	<b>0</b>	<b>0</b>	<b>25</b>	<b>0</b>	<b>0</b>	<b>95</b>

# *Ensino Básico*

**Quadro nº1 - Salas de aulas por distrito e por estabelecimentos de ensino**

DIST.	Ciclos	Estabelecimentos de Ensino	Salas de Aulas						Total	
			R-Activ	R-Paral	R-Exti	A-Activ	A-Paral	A-Exti		
ÁGUA-GRANDE	1º Ciclo	12 DE JULHO	8	0	0	0	0	0	8	
		1º DE JUNHO	8	0	0	0	0	0	8	
		ALMEIRIM	6	0	0	0	0	0	6	
		ATANÁSIO GOMES	17	0	0	0	0	0	17	
		BÔBÔ FORRO	8	0	0	0	0	0	8	
		D.MARIA DE JESUS	25	0	0	1	0	0	26	
		FRANCISCO TENREIRO	3	0	0	0	0	0	3	
		MESQUITA	8	0	0	0	0	0	8	
		OQUÊ -DE-REI	11	0	0	0	0	0	11	
		P.G. CENTRO SOCIAL	0	0	0	0	0	0	0	
		P.G. ESCOLA NOVA	7	0	0	0	0	0	7	
		PANTUFO	11	0	0	0	0	0	11	
		RIBOQUE DA CAPITAL	6	0	0	0	0	0	6	
		SAM MARÇAL	8	0	0	0	0	0	8	
		Total	126	0	0	1	0	0	127	
	2º Ciclo	PATRICE LUMUMBA	32	0	0	0	0	0	32	
		S. JOÃO	11	0	0	0	0	0	11	
		Total	43	0	0	0	0	0	43	
	<b>TOTAL GERAL</b>			169	0	0	1	0	0	170

DIST.	Ciclos	Estabelecimentos de Ensino	Salas de Aulas						Total
			R-Activ	R-Paral	R-Exti	A-Activ	A-Paral	A-Exti	
CANTAGALO	1º Ciclo	ADÃO DEUS LIMA	6	0	0	0	0	0	6
		ANSELMO ANDRADE	2	0	0	0	0	0	2
		CLAUDINO FARO	1	0	0	0	0	0	1
		COLÓNIA AÇOREANA	3	1	0	0	0	0	4
		MENDES DA SILVA	1	1	0	0	0	0	2
		PRAIA REI	4	0	0	0	0	0	4
		QUIMPO	2	0	0	0	0	0	2
		RIBEIRA AFONSO	6	0	0	0	0	0	6
		RIBOQUE SANTANA	9	0	0	0	0	0	9
		Total	34	2	0	0	0	0	36
	2º Ciclo	AGUA IZÉ	4	0	0	0	0	0	4
		Total	4	0	0	0	0	0	4
	<b>TOTAL GERAL</b>			38	2	0	0	0	0
CAUÉ	1º Ciclo	ANGOLARES	6	0	0	0	0	0	6
		ANGRA TOLDO	2	0	0	0	0	0	2
		DONA AUGUSTA	2	0	0	0	0	0	2
		ILHÉU DAS ROLAS	0	0	0	0	0	0	0
		IÔ GRANDE	1	1	0	0	0	0	2
		MONTE MÁRIO	1	1	0	0	0	0	2
		PORTO ALEGRE	2	0	0	2	0	0	4
		RIBEIRA PEIXE	0	0	0	2	0	0	2
		VILA JOSÉ	0	0	0	2	0	0	2
		Total	14	2	0	6	0	0	22
	2º Ciclo	ANGRA TOLDO	0	0	0	1	0	0	1
		Total	0	0	0	1	0	0	1
<b>TOTAL GERAL</b>			14	2	0	7	0	0	23

DIST.	Ciclos	Estabelecimentos de Ensino	Salas de Aulas						Total
			R-Activ	R-Paral	R-Exti	A-Activ	A-Paral	A-Exti	
LEMBÁ	1º Ciclo	DIOGO VAZ	0	0	0	2	4	0	6
		ESPRAINHA	1	0	0	0	0	0	1
		NEVES	8	0	0	1	0	0	9
		PONTA FIGO	0	0	0	4	0	0	4
		PONTA FURADA	0	0	0	0	0	0	0
		RIBEIRA FUNDA	0	0	0	2	0	0	2
		ROSEMA	1	1	0	0	0	0	2
		SANTA CATARINA	5	0	0	0	0	0	5
		SANTA GENY	2	0	0	0	0	0	2
		Total	17	1	0	9	4	0	31
	2º Ciclo	SANTA CATARINA	4	0	0	0	0	0	4
		Total	4	0	0	0	0	0	4
	<b>TOTAL GERAL</b>			21	1	0	9	4	0
LOBATA	1º Ciclo	BOA ENTRADA	4	0	0	0	3	0	7
		CALDEIRAS	2	0	0	0	0	0	2
		CONDE	7	0	0	0	0	0	7
		DESEJADA	0	0	0	0	0	0	0
		GUADALUPE	6	0	0	0	0	0	6
		JOSÉ LEAL BOUÇAS	8	0	0	0	0	0	8
		MAGODINHO	4	0	0	0	0	0	4
		MORRO PEIXE	3	0	0	0	0	0	3
		PRAIA DAS CONCHAS	0	0	0	3	1	0	4
		SANTA LUZIA	0	0	0	3	1	0	4
		Total	34	0	0	6	5	0	45
	2º Ciclo	DESEJADA	6	0	0	0	0	0	6
		CONDE	0	0	0	4	0	0	4
		Total	6	0	0	4	0	0	10
<b>TOTAL GERAL</b>			40	0	0	10	5	0	55

DIST.	Ciclos	Estabelecimentos de Ensino	Salas de Aulas						Total
			R-Activ	R-Paral	R-Exti	A-Activ	A-Paral	A-Exti	
MÉ-ZOCHI	1º Ciclo	ÁGUA BELA	1	0	0	0	0	0	1
		ALBERTINA MATOS	4	0	0	0	0	0	4
		ALMAS	8	0	0	0	0	0	8
		BOMBOM	12	0	0	0	0	0	12
		CAIXÃO GRANDE	6	0	0	0	0	0	6
		CAPELA ( JANUÁRIO GRAÇA)	4	0	0	0	0	0	4
		FOLHA FÉDE	6	0	0	0	0	0	6
		JAVA	0	0	0	2	0	0	2
		LEMOS	4	0	0	0	0	0	4
		MILAGROSA	0	0	0	2	1	0	3
		MONTE CAFÉ	0	0	0	6	0	0	6
		OTÓTÓ	3	0	0	0	0	0	3
		PEDROMA	1	0	0	0	0	0	1
		POTÓ	2	0	0	0	0	0	2
		PROF. MANUEL QUAR.	4	0	0	1	1	0	6
		S.FINÍCIA	6	0	0	0	0	0	6
		TRINDADE SOUSA PONTES	12	0	0	0	0	0	12
		UBA BUDO	4	0	0	0	0	0	4
		Total	77	0	0	11	2	0	90
	2º Ciclo	ALMAS	6	0	0	0	0	0	6
		Total	6	0	0	0	0	0	6
	<b>TOTAL GERAL</b>		83	0	0	11	2	0	96

DIST.	Ciclos	Estabelecimentos de Ensino	Salas de Aulas						Total
			R-Activ	R-Paral	R-Exti	A-Activ	A-Paral	A-Exti	
PRÍNCIPE	1º Ciclo	ABADE	2	0	0	0	0	0	2
		JANUÁRIO GRAÇA (Príncipe)	2	0	0	0	0	0	2
		NOVA ESTRELA	2	0	0	0	0	0	2
		PAULA LAVRES	4	2	0	5	0	0	11
		PORTO REAL	2	0	0	0	0	0	2
		PRAIA INHAME	2	0	0	0	0	0	2
		S. JOAQUIM	0	0	0	0	0	0	0
		SUNDY	2	0	0	0	0	0	2
		<b>Total</b>	<b>16</b>	<b>2</b>	<b>0</b>	<b>5</b>	<b>0</b>	<b>0</b>	<b>23</b>
	2º Ciclo	PRAIA INHAME	3	0	0	0	0	0	3
		SUNDY	1	0	0	0	0	0	1
		<b>Total</b>	<b>4</b>	<b>0</b>	<b>0</b>	<b>0</b>	<b>0</b>	<b>0</b>	<b>4</b>
	<b>TOTAL GERAL</b>			<b>20</b>	<b>2</b>	<b>0</b>	<b>5</b>	<b>0</b>	<b>0</b>
Nacional	1º Ciclo	Total	318	7	0	38	11	0	374
	2º Ciclo	Total	67	0	0	5	0	0	72
	<b>TOTAL GERAL</b>			<b>385</b>	<b>7</b>	<b>0</b>	<b>43</b>	<b>11</b>	<b>0</b>

# 4 – Turmas

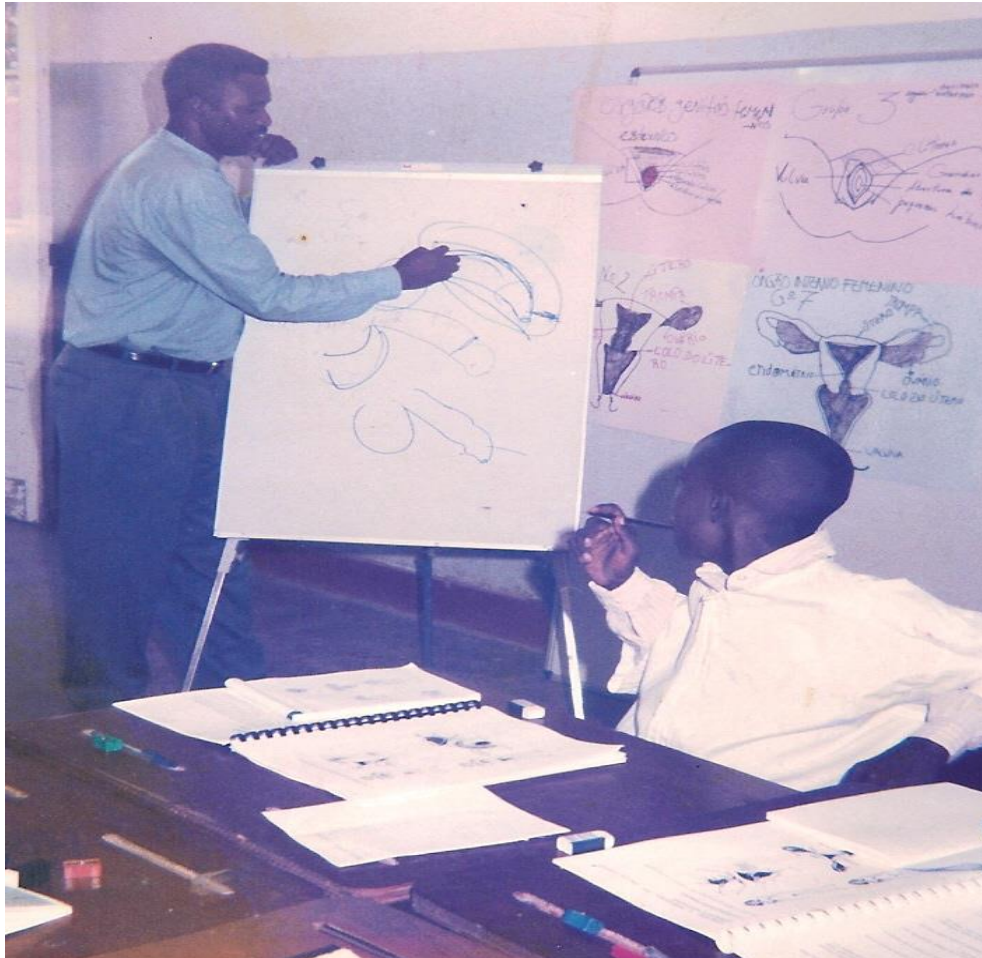

# *Ensino Básico*

**Quadro nº 1 – Número de turmas por classe, distrito e estabelecimentos de ensino**

DIST	Estabelecimento de Ensino	Turmas				Total
		1ª Classe	2ª. Classe	3ª. Classe	4ª. Classe	
ÁGUA GRANDE	12 DE JULHO	3	5	4	4	16
	1º DE JUNHO	4	5	3	3	15
	ALMEIRIM	3	4	3	2	12
	ATANÁSIO GOMES	6	13	9	6	34
	BÔBÔ FORRO	3	4	3	3	13
	D.MARIA DE JESUS	13	15	12	10	50
	BÁSICA INTEG. VILA FERNANDA	1	1	1	1	4
	FRANCISCO TENREIRO	1	2	2	1	6
	MESQUITA	4	5	4	3	16
	OQUÊ -DE-REI	6	6	5	5	22
	P.G. ESCOLA NOVA	3	5	4	3	15
	PANTUFO	5	6	7	4	22
	RIBOQUE DA CAPITAL	3	3	3	2	11
	SAM MARÇAL	4	4	4	4	16
	Total	59	78	64	51	252
CANTAGALO	ADÃO DEUS LIMA	5	5	4	5	19
	ANSELMO ANDRADE	1	1	4	1	7
	CLAUDINO FARO	1	1	1	1	4
	COLÓNIA AÇOREANA	1	1	1	1	4
	MENDES DA SILVA	1	0	1	1	3
	PRAIA REI	2	2	3	1	8
	QUIMPO	1	1	1	1	4
	RIBEIRA AFONSO	3	4	3	2	12
	RIBOQUE SANTANA	4	4	4	2	14
	Total	19	19	22	15	75

DIST	Estabelecimento de Ensino	Turmas				Total
		1ª Classe	2ª. Classe	3ª. Classe	4ª. Classe	
CAUÉ	ANGOLARES	2	4	3	3	12
	ANGRA TOLDO	1	1	1	1	4
	DONA AUGUSTA	1	1	1	1	4
	IÔ GRANDE	1	1	1	1	4
	MONTE MÁRIO	1	1	1	1	4
	PORTO ALEGRE	2	2	2	2	8
	RIBEIRA PEIXE	1	1	1	1	4
	VILA JOSÉ	1	1	1	1	4
	Total	10	12	11	11	44
LEMBÁ	DIOGO VAZ	1	1	1	1	4
	ESPRAINHA	1	1	1	1	4
	NEVES	6	9	6	6	27
	PONTA FIGO	2	2	2	2	8
	RIBEIRA FUNDA	1	1	1	2	5
	ROSEMA	1	1	1	1	4
	SANTA CATARINA	3	3	3	2	11
	SANTA GENY	1	1	1	1	4
	Total	16	19	16	16	67

DIST	Estabelecimento de Ensino	Turmas				Total
		1ª Classe	2ª. Classe	3ª. Classe	4ª. Classe	
LOBATA	BOA ENTRADA	2	2	2	1	7
	CALDEIRAS	1	1	1	1	4
	CONDE	3	4	3	3	13
	GUADALUPE	3	5	6	3	17
	JOSÉ LEAL BOUÇAS	4	5	4	3	16
	MAGODINHO	2	3	3	2	10
	MORRO PEIXE	1	1	1	1	4
	PRAIA DAS CONCHAS	1	1	1	1	4
	SANTA LUZIA	1	2	1	1	5
	Total	18	24	22	16	80
MÉ-ZOCHI	ÁGUA BELA	1	1	1	1	4
	ALBERTINA MATOS	1	2	1	1	5
	ALMAS	4	5	4	3	16
	BOMBOM	7	6	6	5	24
	CAIXÃO GRANDE	3	3	3	2	11
	CAPELA ( JANUÁRIO GRAÇA)	1	2	2	2	7
	FOLHA FÉDE	3	4	3	4	14
	JAVA	1	1	1	1	4
	LEMOS	1	2	2	1	6
	MILAGROSA	1	1	1	1	4
	MONTE CAFÉ	2	3	2	2	9
	OTÓTÓ	1	2	2	1	6
	PEDROMA	1	1	1	1	4
	POTÓ	1	1	1	1	4
	PROF. MANUEL QUAR(BATEPÁ)	2	3	2	3	10
	S.FINÍCIA	2	3	2	2	9
	TRINDADE SOUSA PONTES	8	9	7	7	31
UBA BUDO	1	1	1	1	4	
Total	41	50	42	39	172	

DIST	Estabelecimento de Ensino	Turmas				Total
		1ª Classe	2ª. Classe	3ª. Classe	4ª. Classe	
PRÍNCIPE	ABADE	1	1	1	1	4
	JANUÁRIO GRAÇA (Príncipe)	1	1	1	1	4
	NOVA ESTRELA	1	2	2	1	6
	PAULA LAVRES	3	5	3	3	14
	PORTO REAL	1	1	1	1	4
	PRAIA INHAME	1	2	1	1	5
	S. JOAQUIM	1	1	1	1	4
	SUNDY	1	1	1	1	4
	Total	10	14	11	10	45
<b>Nacional</b>		<b>173</b>	<b>216</b>	<b>188</b>	<b>158</b>	<b>735</b>

**Quadro nº 2 – Número de turmas por classe, distrito e estabelecimentos de ensino**

Dist.	Estabelecimentos de Ensino	Turmas		Total
		5ª Classe	6ª Classe	
AGUA GRANDE	Patrice Lumumba	32	32	64
	S.João	10	10	20
	Vila Fernanda	2	2	4
	<b>Total</b>	<b>44</b>	<b>44</b>	<b>88</b>
CANTAGALO	Santana	6	6	12
	Água Izé	4	4	8
	<b>Total</b>	<b>10</b>	<b>10</b>	<b>20</b>
CAUÉ	Angolares	3	3	6
	Angra Toldo	1	0	1
	Porto Alegre	2	1	3
	<b>Total</b>	<b>6</b>	<b>4</b>	<b>10</b>
LEMBÁ	Neves	8	7	15
	Sta Catarina	2	2	4
	<b>Total</b>	<b>10</b>	<b>9</b>	<b>19</b>
LOBATA	Guadalupe	4	4	8
	Desejada	6	6	12
	Conde	6	4	10
	<b>Total</b>	<b>16</b>	<b>14</b>	<b>30</b>
MÉ-ZOCHI	Almas	6	5	11
	Bombom	5	5	10
	Trindade	12	12	24
	<b>Total</b>	<b>23</b>	<b>22</b>	<b>45</b>
PRÍNCIPE	Principe	4	4	8
	Pria Inhame	1	2	3
	Sundy	1	3	4
	<b>Total</b>	<b>6</b>	<b>9</b>	<b>15</b>
<b>Nacional</b>		<b>115</b>	<b>112</b>	<b>227</b>

**Quadro nº 3 - Turmas em regime triplo por distrito e por estabelecimentos**

DIST	Estabelecimentos Ensino	Turmas				Total
		1ª Classe	2ª Classe	3ª Classe	4ª Classe	
AGUA GRANDE	Praia Gamboa	0	2	1	0	3
	Total	0	2	1	0	3
CANTAGALO	Adão Deus Lima	0	5	4	0	9
	Anselmo Andrade	0	0	2	1	3
	Claudino Faro	0	0	0	0	0
	Total	0	5	6	1	12
LEMBÁ	Neves	6	9	6	6	27
	Total	6	9	6	6	27
LOBATA	Guadalupe	3	5	6	1	15
	Magodinho	0	3	3	0	6
	Total	3	8	9	1	21
MÉ -Zochi	Trindade S. Pontes	6	9	6	0	21
	Folha Fede	0	1	2	0	3
	Milagrosa	0	0	0	0	0
	Java	0	0	0	0	0
	Total	6	10	8	0	24
PRÍNCIPE	Paula Lavres	0	3	2	1	6
	Nova Estrela	1	2	2	1	6
	Total	1	5	4	2	12
<b>Nacional</b>		<b>16</b>	<b>39</b>	<b>34</b>	<b>10</b>	<b>99</b>

*Ensino*  
*Secundário*

**Quadro nº1 – Número de turmas por distrito e por estabelecimentos**

DIST	Estabelecimentos Ensino	Turmas			Total
		7ª Classe	8ª Classe	9ª Classe	
AGUA GRANDE	Liceu Nacional	26	18	23	67
	Total	26	18	23	67
CANTAGALO	Secundária de Santana	6	4	3	13
	Total	6	4	3	13
CAUÉ	Secundária de Angolares	2	1	3	6
	Básica Integ. Porto Alegre	1	-	-	1
	Total	3	1	3	7
LEMBÁ	Secundária de Neves	4	4	2	10
	Total	4	4	2	10
LOBATA	Secundária de Guadalupe	3	3	2	8
	Total	3	3	2	8
MÉ -ZOCHI	Secundária da Trindade	7	7	8	22
	Secundária de Bombom	6	4	4	14
	Total	13	11	12	36
PRÍNCIPE	Secundária de Príncipe	4	2	4	10
	Total	4	2	4	10
<b>Nacional</b>		<b>59</b>	<b>43</b>	<b>49</b>	<b>151</b>

**Quadro nº2 – Número de turmas por distrito e por estabelecimentos**

DIST	Estabelecimentos Ensino	Turmas		Total
		10 <sup>a</sup> Classe	11 <sup>a</sup> Classe	
AGUA GRANDE	Liceu Nacional	10	12	22
	Total	10	12	22
PRÍNCIPE	Príncipe	2	2	4
	Total	2	2	4
<b>Nacional</b>		<b>12</b>	<b>14</b>	<b>26</b>

# *Ensino Privado*

**Quadro nº1 – Número de turmas por distrito e por estabelecimentos de ensino**

DIST.	Estabelecimentos de Ensino	Turmas				Total
		1ªClasse	2ªClasse	3ªClasse	4ªClasse	
A. GRANDE	Escola Portuguesa	1	1	1	1	4
	Madalena de Canossas	1	1	1	-	3
<b>Nacional</b>		2	2	2	1	7

**Quadro nº2 – Número de turmas por distrito e por estabelecimentos de ensino**

DIST.	Estabelecimentos de Ensino	Turmas								Total
		5ªClasse	6ªClasse	7ªClasse	8ªClasse	9ªClasse	10ªClasse	11ªClasse	12ªClasse	
A. GRANDE	IDF	1	1	1	1	1	2	2	2	11
	Madalena Canossas	1	1	2	1	1	-	-	-	6
<b>Nacional</b>		2	2	3	2	2	2	2	2	17

# **5 - Equipamento Escolar**

*Ensino Básico*  
*(2º Ciclo)*

**Quadro nº 1 - Número de carteiras existentes e em falta por estabelecimentos de ensino**

DIST.	Estabelecimentos de Ensino	Carteiras				Total
		Em falta		Existentes		
		Bi-pessoal	Pessoal	Bi-pessoal	Pessoal	
AGUA GRANDE	BÁS.INTEG. VILA FERNANDA	0	0	0	0	0
	PATRICE LUMUMBA	0	0	0	0	0
	S.JOÃO DA VARGEM	0	184	0	406	590
	Total	0	184	0	406	590
CANTAGALO	BÁSICA INTEG. DE ÁGUA LZÉ	0	41	0	140	181
	PREPARAT.DE SANTANA	0	19	0	531	550
	Total	0	60	0	671	731
CAUÉ	BÁSICA INTEG. PORTO ALEGRE	0	0	19	41	60
	PREPARAT. DE ANGOLARES	0	8	0	229	237
	Total	0	8	19	270	297
LEMBÁ	PREPARAT. DE NEVES	0	0	140	225	365
	BÁSICA INTEG. SANTA CATARINA	0	3	0	157	160
	Total	0	3	140	382	525
LOBATA	BÁSICA INTEG. DE DESEJADA	0	0	99	0	99
	PREPARAT. DE GUADALUPE	4	0	185	80	269
	Total	4	0	284	80	368
MÉ-ZOCHI	BÁSICA INTEG. DE ALMAS	0	204	0	206	410
	PREPARAT. DE BOMBOM	0	185	112	340	637
	PREPARAT. DE TRINDADE	62	43	385	69	559
	Total	62	432	497	615	1606
PRÍNCIPE	PREPARAT. DE PRÍNCIPE	0	0	0	0	0
	Total	0	0	0	0	0
<b>Nacional</b>		<b>66</b>	<b>687</b>	<b>940</b>	<b>2424</b>	<b>4117</b>

# 6 - Rede Escolar

**Quadro nº 1 – Principais estabelecimentos de ensino da Pré - Escolar**

Dist	Pré - Escolar (Jardins e Creches)	
ÁGUA GRANDE	TARTARUGA	10
	1º DE MAIO	
	ALDA GRAÇA	
	CRECHE VILA FERNANDA	
	HORIZONTE	
	MADRES CANOSSIANAS	
	MINA ANZU	
	PÁSCOA CARVALHO	
	PORCELANA	
	VILA FERNANDA	
CANTAGALO	ALTO DOURO	13
	ANSELMO ANDRADE	
	CARIDADE	
	COLÓNIA AÇORIANA	
	CRECHE ÁGUA IZÉ	
	GUEGUE	
	MATO CANA	
	PEDROMA	
	PINHEIRA	
	SANTA CLOTILDE	
	SANTANA	
	SOL SEM FRONTEIRA	
	UBÁ BUDO	
CAUÉ	ANGOLARES	7
	DONA AUGUSTA	
	EMOLVE	
	PORTO ALEGRE	
	PRAIA PESQUEIRA	
	RIBEIRA PEIXE	
	VILA CLOTILDE	

Dist	Pré - Escolar (Jardins e Creches)	
LEMBÁ	ARCA DE NOÉ	12
	DIOGO VAZ	
	ESPERANÇA	
	GENEROSA	
	LEMBÁ	
	MONTE FORTE	
	MULUNDO	
	PIMPOLHO	
	PONTA FIGO	
	PÔR DO SOL	
	S.JOSÉ	
	SANTA CLOTILDE	
LOBATA	AGOSTINHO NETO	13
	ÁGUA CASADA	
	BELA VISTA	
	BOA ENTRADA	
	CALDEIRAS	
	FERNÃO DIAS	
	FERREIRA GOVERNO	
	LARANJEIRO	
	PLANCAS I	
	PRADO	
	SAN QUILÊMBÊ	
	SANTA LUZIA	
	VALE FLÔR	

Dist	Pré - Escolar (Jardins e Creches)	
MÉ-ZOCHI	BEM POSTA	17
	CATAP	
	CRIANÇA JOCUM	
	FRANCISCO MANTERO	
	MARGÃO	
	MONTE CAFÉ	
	MONTE MACACO	
	NOVA MOCA	
	NOVO DESTINO	
	OLOF PALM	
	QUELUZ	
	QUINTA DAS PALMEIRAS	
	S. NICOLAU	
	S.JOSÉ	
	SANTA MARGARIDA	
	SAUDADE	
	VISTA ALEGRE	
PRÍNCIPE	ABADE	10
	BELO MONTE	
	MINO QUETÉ	
	NOVA ESTRELA	
	PRAIA BURRA	
	PORTO REAL	
	PRAIA INHAME	
	SAN JOAQUIM	
	SANTA TERESINHA	
	SUNDY	
<b>Nacional</b>		<b>82</b>

**Quadro nº 2 – Principais estabelecimentos do Ensino Básico**

Dist	Ensino Básico 1º Ciclo (1ª a 4ª Classe)	
ÁGUA GRANDE	12 DE JULHO	15
	1º DE JUNHO	
	ALMEIRIM	
	ATANÁSIO GOMES	
	BÔBÔ FORRO	
	D.MARIA DE JESUS	
	FRANCISCO TENREIRO	
	MESQUITA	
	OQUÊ -DE-REI	
	P.G. CENTRO SOCIAL	
	P.G. ESCOLA NOVA	
	PANTUFO	
	RIBOQUE DA CAPITAL	
	SAM MARÇAL	
	BÁSICA VILA FERNANDA	
CANTAGALO	ADÃO DEUS LIMA	9
	ANSELMO ANDRADE	
	CLAUDINO FARO	
	COLÓNIA AÇOREANA	
	MENDES DA SILVA	
	PRAIA REI	
	QUIMPO	
	RIBEIRA AFONSO	
	RIBOQUE SANTANA	
CAUÉ	ANGOLARES	9
	ANGRA TOLDO	
	DONA AUGUSTA	
	ILHÉU DAS ROLAS	
	IÔ GRANDE	
	MONTE MÁRIO	
	PORTO ALEGRE	
	RIBEIRA PEIXE	
	VILA JOSÉ	

Dist	Ensino Básico 1º Ciclo (1ª a 4ª Classe)	
LEMBÁ	DIOGO VAZ	9
	ESPRAINHA	
	NEVES	
	PONTA FIGO	
	PONTA FURADA	
	RIBEIRA FUNDA	
	ROSEMA	
	SANTA CATARINA	
	SANTA GENY	
LOBATA	BOA ENTRADA	10
	CALDEIRAS	
	CONDE	
	DESEJADA	
	GUADALUPE	
	JOSÉ LEAL BOUÇAS	
	MAGODINHO	
	MORRO PEIXE	
	PRAIA DAS CONCHAS	
	SANTA LUZIA	
MÉ-ZOCHI	ÁGUA BELA	18
	ALBERTINA MATOS	
	ALMAS	
	BOMBOM	
	CAIXÃO GRANDE	
	CAPELA ( JAN. GRAÇA)	
	FOLHA FÉDE	
	JAVA	
	LEMONS	
	MILAGROSA	
	MONTE CAFÉ	
	OTÓTÓ	
	PEDROMA	
	POTÓ	
	PROF. MANUEL QUAR(BATEPÁ)	
S.FINÍCIA		
TRINDADE SOUSA PONTES		
UBA BUDO		

<b>Dist</b>	<b>Ensino Básico 1º Ciclo (1ª a 4ª Classe)</b>	
PRÍNCIPE	ABADE	8
	JANUÁRIO GRAÇA (Príncipe)	
	NOVA ESTRELA	
	PAULA LAVRES	
	PORTO REAL	
	PRAIA INHAME	
	S. JOAQUIM	
	SUNDY	
<b>Nacional</b>		<b>78</b>

