

REPÚBLICA DEMOCRÁTICA  DE S. TOMÉ E PRÍNCIPE  
MINISTÉRIO DA EDUCAÇÃO, CULTURA, JUVENTUDE E DESPORTO  
*Gabinete de Planeamento e Inovação Educativa*  
DEPARTAMENTO DE PLANIFICAÇÃO E ESTATÍSTICA  
*(Unidade - Disciplina - Trabalho)*

# BOLETIM ESTATÍSTICO DO MECED

Início do Ano lectivo 2006/2007

*População Escolar, Recursos Humanos e Recursos  
Físicos*



São Tomé, Abril de 2007

## INTRODUÇÃO

O **Boletim Estatístico do Ministério da Educação, Cultura Juventude e Desporto** é uma publicação semestral, iniciada em Abril de 2007, de divulgação de dados estatísticos bem como de indicadores globais do âmbito do Ministério da Educação que permitem, de uma forma sistemática diagnosticar os problemas do sector e melhor tomada de decisões.

A divulgação da informação estatística é uma das tarefas decisivas para o desenvolvimento da planificação e gestão do Ministério da Educação. Neste sentido, a produção e divulgação de dados estatísticos em tempo oportuno e com maior grau de fiabilidade possível, é e continuará sendo uma das principais apostas do Departamento de Planificação e Estatística enquanto órgão responsável pela produção e difusão das estatísticas da educação e, enquanto órgão delegado do INE, sobretudo, na perspectiva de se minimizar o problema de carência de dados com que se confronta o MECJD por um lado e, por outro, melhorar a capacidade de resposta deste sector em atenção a crescente procura de informação estatística que se verifica.

A presente edição do Boletim Estatístico do Ministério da Educação refere-se ao **início do ano lectivo 2006/2007** e visa acima de tudo disponibilizar elementos estatísticos para as áreas da Planificação da Educação em geral, e em particular das necessidades de infra-estruturas, da eliminação do regime triplo e do alargamento da escolaridade obrigatória até a 6ª classe, bem como da Formação de Professores e Educadores, da aquisição do Equipamento e do Material.

Espera-se no entanto, poder no futuro próximo disponibilizar informações mais completas, mais desagregadas e com mais elementos de análise.

Os indicadores constantes no presente trabalho foram calculados com base nos dados demográficos do III Recenseamento Geral da População e da Habitação de 2001 (tornados oficiais em 01.11.2002) e os dados fornecidos pelos Directores das Escolas e Responsáveis de Jardins e Creches.

Esperamos ser úteis a todos quantos se preocupam com a melhoria quantitativa e qualitativa do sector da educação em S.Tomé e Príncipe.

## **AGRADECIMENTOS**

Os nossos agradecimentos são dirigidos aos coordenadores de jardins e creches, directores e responsáveis das diferentes escolas primárias e secundárias do País, ISP e Centro Politécnico, Curso Nocturno e Escolas Privadas pelo fornecimento de informações estatísticas solicitadas.

Agradecemos igualmente o senhor Dr. Alberto Leal, Conselheiro Técnico do PASS/Educação pela sua contribuição na recolha de dados estatísticos e pelo esforço envidado para o apetrechamento do sector em termos de equipamentos e materiais.

Agradecemos também o senhor Dr. Ângelo Ceita, Consultor do PASS junto ao Departamento, a senhora Dr<sup>a</sup> Ana Maria Branco, ex-Directora do GPIE, o senhor Dr. Jorge Bom Jesus, Director do Planeamento e Inovação Educativa e a todos quantos directa ou indirectamente participaram e tornaram possível esta publicação.

**Ficha Técnica:**

**MINISTÉRIO DA EDUCAÇÃO, CULTURA, JUVENTUDE E DESPORTO**

**Título: Boletim Estatístico do MECJD**

**Autores:** Técnicos do Departamento de Planificação e Estatística.

Amândio da Gama Afonso.

João Costa Alegre Coelho do Nascimento.

José Rodrigues Ramos Cardoso.

Victória dos Santos Rita.

**Edição:** Departamento de Planificação e Estatística - **Abril de 2007**

Rua da Misericórdia

São Tomé

São Tomé e Príncipe

**Impressão:** Departamento de Planificação e Estatística

**Tiragem:** 220 exemplares

**Periodicidade:** Semestral

# **BOLETIM ESTATÍSTICO DO MECVD**

Início do Ano lectivo 2006/2007

## *Indicadores*

Comparação da TBA 1ª e 5ª classe por Sexo

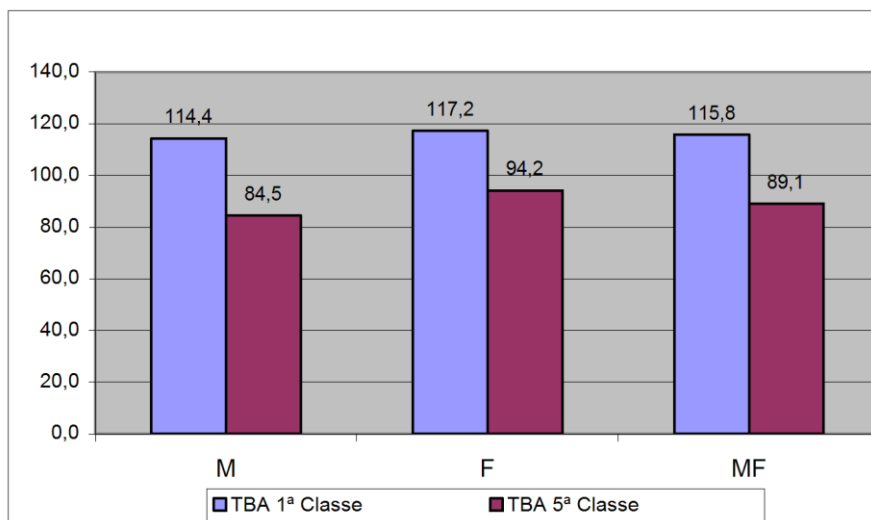

**QUADRO Nº 1 - Fluxo de alunos relativo ao ano lectivo 2005-2006**

		1ª classe	% Rep	2ª classe	% Rep	3ª classe	% Rep	4ª classe	% Rep	5ª classe	% Rep	6ª classe	% Rep	7ª classe	% Rep	8ª classe	% Rep	9ª classe	% Rep	10ª classe	% Rep	11ª classe	% Rep
Ano Lectivo 2005/2006	Efectivos	6157		5983		5529		4707		4198		4124		3008		1986		1454		807		538	
	Repetentes	1966	32%	1535	26%	1290	23%	790	17%	780	19%	1361	33%	1087	36%	649	33%	520	36%	249	31%	249	46%
Ano Lectivo 2006/2007	Efectivos	6731		5804		5535		4730		4422		4178		3145		2447		1923		639		743	
	Repetentes	1871	28%	1768	30%	1409	25%	798	17%	974	22%	1330	32%	991	32%	918	38%	730	38%	81	13%	436	59%
Taxa de Repetência	r	30%		30%		25%		17%		24%		32%		33%		46%		50%		10%		81%	
Taxa de Promoção	p	66%		69%		71%		73%		68%		52%		51%		60%		38%		38%		0%	
Taxa de abandono	d	4%		1%		3%		10%		9%		16%		16%		-6%		11%		52%		19%	
		100%		100%		100%		100%		100%		100%		100%		100%		100%		100%			

**QUADRO Nº 2 – Alguns Indicadores**

NÍVEIS DE ENSINO	INDICADORES	ANOS LECTIVOS		
		2004-05	2005-06	2006-07
PRÉ ESCOLAR	<b>Total de Estatbelecimentos</b>	70	72	74
	a) Jardins de Infância	17	18	18
	b) Creches	53	54	56
	<b>Total de Crianças Inscritas</b>	<b>6105</b>	<b>6398</b>	<b>6723</b>
	<b>Jardins de Infância</b>	<b>3475</b>	<b>3709</b>	<b>3871</b>
	a) Meninos	nd	nd	1868
	b) Meninas	nd	nd	2003
	<b>Creches</b>	<b>2630</b>	<b>2689</b>	<b>2852</b>
	a) Meninos	nd	nd	1422
	b) Meninas	nd	nd	1430
	<b>Percentagem das Meninas na Pré - Escolar</b>	<b>50,7</b>	<b>51,0</b>	<b>51,06</b>
	a) Jardins de Infância	nd	nd	51,7
	b) Creches	nd	nd	50,1
	<b>Total de Crianças dos ( 0 - 6 anos) no País</b>	<b>28893</b>	<b>29104</b>	<b>25347</b>
	<b>Total de Profissionais de Infância</b>	<b>124</b>	<b>148</b>	<b>132</b>
	a) Educadores	47	74	104
	b) Monitores	62	74	25
	c) Encarregadas	15	0	3
	<b>Rácio Crianças/Profissionais da Pré-Escolar</b>	<b>49</b>	<b>43</b>	<b>51</b>
	<b>Total de Salas de Actividades</b>	<b>nd</b>	<b>nd</b>	<b>386</b>
	a) Total de Salas nos Jardins de Infância	nd	nd	158
	b) Total de Salas nas Creches	nd	nd	228
	<b>Rácio Crianças/Sala</b>	<b>46</b>	<b>48</b>	<b>17</b>
BÁSICO (1º Ciclo)	<b>Total de Estabelecimentos</b>	<b>75</b>	<b>75</b>	<b>74</b>
	<b>Total de Alunos</b>		<b>22376</b>	<b>22800</b>
	a) Rapazes		nd	11628
	b) Raparigas		nd	11172
	<b>Percentagem das Raparigas</b>		<b>48,3</b>	<b>49,0</b>
	<b>Total de Professores</b>	<b>658</b>		<b>720</b>
	c/ Formação Específica	nd		337
	c/ Formação não Específica	nd		10
	s/ Formação	nd		373
	<b>% de Professores c/ Formação Específica</b>			<b>46,8</b>
	<b>Taxa de Admissão na 1ª Classe</b>			<b>135,1</b>
	<b>Taxa Bruta de Escolarização</b>			<b>152,5</b>
	<b>Taxa Líquida de Escolarização</b>			<b>79,8</b>
	<b>Total de Crianças dos ( 7 - 10 anos) no País</b>			<b>14942</b>

NÍVEIS DE ENSINO	INDICADORES	ANOS LECTIVOS		
		2004-05	2005-06	2006-07
BÁSICO (2º Ciclo)	<b>Total de Alunos</b>		8322	8600
	a) Rapazes		nd	4299
	b) Raparigas		nd	4301
	<b>Percentagem das Raparigas</b>		50,0	50,0
	<b>Taxa Bruta de Escolarização</b>			110,0
	<b>Total de Crianças dos ( 11 e 12 anos) no País</b>			7833
SECUNDÁRIO (1º Ciclo)	<b>Total de Alunos</b>			7515
	a) Rapazes			3549
	b) Raparigas			3966
	<b>Percentagem das Raparigas</b>			52,7
	<b>Taxa Bruta de Escolarização</b>			67,2
	<b>Total de Crianças dos ( 13 a 15 anos) no País</b>			11170
SECUNDÁRIO (2º Ciclo)	<b>Total de Alunos</b>			1382
	a) Rapazes			753
	b) Raparigas			629
	<b>Percentagem das Raparigas</b>			45,5
CENTRO POLITÉCNICO	<b>Total de Estudantes</b>			100
	a) Rapazes			87
	b) Raparigas			13
	<b>Percentagem das Raparigas</b>			13,0
	<b>Total de Professores</b>			nd
ISP	<b>Total de Estudantes</b>			545
	a) Rapazes			264
	b) Raparigas			281
	<b>Percentagem das Raparigas</b>			51,5
	<b>Total de Professores</b>			nd
EFOPE	<b>Total de Estudantes</b>			nd
	a) Rapazes			nd
	b) Raparigas			nd
	<b>Percentagem das Raparigas</b>			nd
	<b>Total de Professores</b>			nd
CURSO NOCTURNO	<b>Total de Estudantes</b>			3280
	a) Rapazes			2040
	b) Raparigas			1240
	<b>Percentagem das Raparigas</b>			37,8
	<b>Total de Professores</b>			256
ENSINO PRIVADO	<b>Total de Estudantes</b>			945
	a) Rapazes			383
	b) Raparigas			562
	<b>Percentagem das Raparigas</b>			59,4
	<b>Total de Professores</b>			83

**QUADRO Nº - 3 Evolução de Efectivos de Alunos por Níveis e por Ano**

<b>Níveis</b>	<b>2002/03</b>	<b>2003/04</b>	<b>2004/05</b>	<b>2005/06</b>	<b>2006/07</b>
PRÉ- ESCOLAR (Jardins e Creches)	4966	5804	6105	6225	<b>6723</b>
1ª à 4ª Classe	22491	22367	22721	22376	<b>22800</b>
5ª à 11ª Classe	13572	14784	15759	16851	<b>17497</b>
CENTRO POLITÉCNICO	37	57	79	93	<b>100</b>
ISP	317	358	427	474	<b>545</b>
EFOPE			nd	nd	<b>nd</b>
<b>NACIONAL</b>	<b>41383</b>	<b>43370</b>	<b>45091</b>	<b>46019</b>	<b>47665</b>

**EVOLUÇÃO DE EFECTIVOS DE ALUNOS POR ANO**

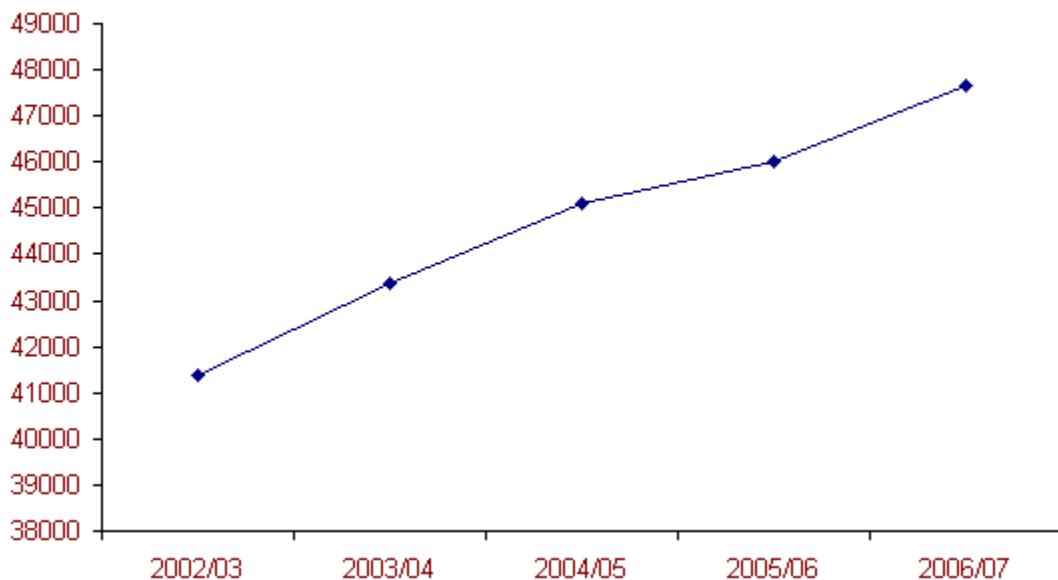

**QUADRO Nº4 – Indicadores do 1º Ciclo do Ensino Básico**

DISTRITO	Ordem	ESTABELECIMENTO DE ENSINO	RA CIO TURMAS/SALA	RACIO ALUNOS/PROF	RA CIO PROF/SALA	RA CIO ALUNOS/TURMAS	PERCENTAGEM FEMININO
ÁGUA GRANDE	1	D.MARIA DE JESUS	2	36	2	39	51%
	2	ATANÁSIO GOMES	2	33	2	36	49%
	3	12 DE JULHO	1	38	1	40	50%
	4	BÔBÔ FORRO	1	30	1	35	45%
	5	OQUÊ -DE-REI	1	33	1	37	49%
	6	MESQUITA	1	37	1	34	48%
	7	RIBOQUE DA CAPITAL	1	33	1	33	55%
	8	FRANCISCO TENREIRO	1	25	1	37	52%
	9	P.G. ESCOLA NOVA	1	29	2	35	46%
	10	1º DE JUNHO	1	31	1	33	48%
	11	ALMEIRIM	1	34	1	34	48%
	12	PANTUFO	1	36	1	34	51%
	13	SAM MARÇAL	1	34	1	36	50%
	14	VILA FERNANDA	0	10	1	29	43%
<b>Sb TOTAL</b>			<b>1</b>	<b>34</b>	<b>1</b>	<b>36</b>	<b>49%</b>
MÉ-ZOCHI	15	TRINDADE SOUSA PONTES	2	38	2	38	48%
	16	BOMBOM	1	29	1	30	52%
	17	FOLHA FÉDE	1	29	1	34	51%
	18	S.FINÍCIA	1	29	1	32	50%
	19	PROF. MANUEL QUAR(BATEPÁ)	1	33	1	37	50%
	20	MONTE CAFÉ	1	28	1	28	47%
	21	CAIXÃO GRANDE	1	33	1	37	50%
	22	CAPELA ( JANUÁRIO GRAÇA)	1	29	1	29	59%
	23	LE MOS	1	29	1	29	47%
	24	OTÓTÓ	0	24	0	28	46%
	25	ALBERTINA MATOS	1	22	1	25	44%
	26	MILAGROSA	1	26	1	19	47%
	27	POTÓ	0	29	0	29	50%
	28	JAVA	1	30	1	15	56%
	29	ALMAS	1	42	1	31	48%
	30	UBA BUDO	1	46	1	34	55%
31	ÁGUA BELA	1	18	0	5	39%	
32	PEDROMA	1	15	0	7	45%	
<b>Sb TOTAL</b>			<b>1</b>	<b>31</b>	<b>1</b>	<b>30</b>	<b>50%</b>
LOBATA	33	JOSÉ LEAL BOUÇAS	1	33	1	33	46%
	34	GUADALUPE	1	32	1	32	49%
	35	CONDE	1	28	1	28	46%
	36	BOA ENTRADA	1	28	1	28	51%
	37	MAGODINHO	1	35	1	35	48%
	38	PRAIA DAS CONCHAS	1	29	1	29	47%
	39	SANTA LUZIA	1	29	1	29	49%
	40	CALDEIRAS	0	17	0	17	55%
41	MORRO PEIXE	0	17	0	17	52%	
<b>Sb TOTAL</b>			<b>1</b>	<b>30</b>	<b>1</b>	<b>30</b>	<b>48%</b>

DISTRITO	Ordem	ESTABELECIMENTO DE ENSINO	RA CIO TURMAS/SA LA	RACIO ALUNOS/PROF	RACIO PROF/SALA	RA CIO ALUNOS/TURMAS	PERCENTAGEM FEMININO
LEMBÁ	42	NEVES	2	37	2	35	50%
	43	SANTA CATARINA	1	36	1	39	51%
	44	DIOGO VAZ	1	26	1	26	49%
	45	PONTA FIGO	1	24	1	24	51%
	46	RIBEIRA FUNDA	1	26	1	13	49%
	47	ESPRAINHA	1	28	0	14	50%
	48	PONTA FURADA					
	49	ROSEMA	1	43	0	11	35%
	50	SANTA GENY	2	29	2	22	49%
<b>Sb TOTAL</b>			1	34	1	29	50%
CANTAGALO	51	ADÃO DEUS LIMA	2	37	2	37	48%
	52	RIBEIRA AFONSO	1	29	1	31	48%
	53	RIBOQUE SANTANA	1	29	1	36	46%
	54	PRAIA REI	1	27	1	27	51%
	55	COLÓNIA AÇOREANA	1	26	1	26	52%
	56	ANSELMO ANDRADE	1	55	0	22	46%
	57	CLAUDINO FARO	2	32	1	16	56%
	58	MENDES DA SILVA	1	16	0	8	42%
	59	QUIMPO	1	23	1	11	42%
<b>Sb TOTAL</b>			1	31	1	29	48%
CAUÉ	60	ANGOLARES	1	36	1	33	46%
	61	PORTO ALEGRE	1	49	0	30	45%
	62	RIBEIRA PEIXE	1	38	1	30	50%
	63	VILA JOSÉ	0	71	0	18	49%
	64	ANGRA TOLDO	1	33	0	25	44%
	65	MONTE MÁRIO	1	16	1	8	55%
	66	DONA AUGUSTA	1	25	0	6	24%
	67	ILHÉU DAS ROLAS					
	68	IÓ GRANDE	1	22	0	11	47%
<b>Sb TOTAL</b>			1	36	0	24	46%
PRÍNCIPE	69	PAULA LAVRES	1	27	1	30	48%
	70	JANUÁRIO GRAÇA (Príncipe)	1	38	1	29	50%
	71	SUNDY	1	32	1	24	47%
	72	NOVA ESTRELA	1	27	1	27	37%
	73	PRAIA INHAME	1	35	1	26	50%
	74	PORTO REAL	1	18	1	18	44%
	75	S. JOAQUIM	4	20	1	5	45%
	76	ABADE	2	21	1	11	43%
<b>Sb TOTAL</b>			1	28	1	24	47%
<b>NACIONAL</b>			1	32	1	31	49%

 Não Funcionou

# **BOLETIM ESTATÍSTICO DO MEC3D**

Início do Ano lectivo 2006/2007

## *Capítulo 1*

# *População Escolar*



**QUADRO Nº1 - Resumo do Efectivo de Alunos por Níveis de Ensino e por Distrito nos Estabelecimentos Públicos**

Níveis de Ensino e classes		Distritos														Total	
		A. Grande		Me Zochi		Lobata		Lemba		Cantagalo		Caué		Príncipe			
		MF	F	MF	F	MF	F	MF	F	MF	F	MF	F	MF	F		
Pré-escolar	Jardins	2542	1339	347	176	137	65	309	163	241	112	140	78	155	70	3871	2003
	Creches			777	383	678	335	418	217	499	268	267	131	213	96	2852	1430
	<b>Total</b>	<b>2542</b>	<b>1339</b>	<b>1124</b>	<b>559</b>	<b>815</b>	<b>400</b>	<b>727</b>	<b>380</b>	<b>740</b>	<b>380</b>	<b>407</b>	<b>209</b>	<b>368</b>	<b>166</b>	<b>6723</b>	<b>3433</b>
Básico (1º Ciclo)	1ª Classe	2815	1347	1464	703	733	368	562	280	568	281	289	136	300	143	6731	3258
	2ª Classe	2294	1154	1359	688	574	268	481	255	513	237	287	128	296	124	5804	2854
	3ª Classe	2134	1061	1324	657	576	289	455	218	504	244	272	129	270	136	5535	2734
	4ª Classe	1939	978	1057	534	449	199	381	181	454	222	242	112	208	100	4730	2326
	<b>Total</b>	<b>9182</b>	<b>4540</b>	<b>5204</b>	<b>2582</b>	<b>2332</b>	<b>1124</b>	<b>1879</b>	<b>934</b>	<b>2039</b>	<b>984</b>	<b>1090</b>	<b>505</b>	<b>1074</b>	<b>503</b>	<b>22800</b>	<b>11172</b>
Básico (2º Ciclo)	5ª Classe	1944	996	1007	482	490	236	276	139	377	185	145	63	183	88	4422	2189
	6ª Classe	1813	918	1075	568	380	182	312	155	290	142	145	76	163	81	4178	2122
	<b>Total</b>	<b>3757</b>	<b>1914</b>	<b>2082</b>	<b>1050</b>	<b>870</b>	<b>418</b>	<b>588</b>	<b>294</b>	<b>667</b>	<b>327</b>	<b>290</b>	<b>139</b>	<b>346</b>	<b>169</b>	<b>8600</b>	<b>4311</b>
Secundário (1º Ciclo)	7ª Classe	1662	852	708	373	229	137	150	83	226	106	60	36	110	66	3145	1653
	8ª Classe	1273	689	501	273	198	102	136	73	182	88	65	32	92	49	2447	1306
	9ª Classe	1142	607	416	209	162	91			117	50			86	50	1923	1007
	<b>Total</b>	<b>4077</b>	<b>2148</b>	<b>1625</b>	<b>855</b>	<b>589</b>	<b>330</b>	<b>286</b>	<b>156</b>	<b>525</b>	<b>244</b>	<b>125</b>	<b>68</b>	<b>288</b>	<b>165</b>	<b>7515</b>	<b>3966</b>
Secundário (2º Ciclo)	10ª Classe	594	275											45	17	639	292
	11ª Classe	716	328											27	9	743	337
	<b>Total</b>	<b>1310</b>	<b>603</b>	<b>0</b>	<b>0</b>	<b>0</b>	<b>0</b>	<b>0</b>	<b>0</b>	<b>0</b>	<b>0</b>	<b>0</b>	<b>0</b>	<b>72</b>	<b>26</b>	<b>1382</b>	<b>629</b>
<b>NACIONAL - A</b>		<b>20868</b>	<b>10544</b>	<b>10035</b>	<b>5046</b>	<b>4606</b>	<b>2272</b>	<b>3480</b>	<b>1764</b>	<b>3971</b>	<b>1935</b>	<b>1912</b>	<b>921</b>	<b>2148</b>	<b>1029</b>	<b>47020</b>	<b>23511</b>

Níveis de Ensino e classes		Distritos														Total	
		A. Grande		Me Zochi		Lobata		Lemba		Cantagalo		Caué		Príncipe			
		MF	F	MF	F	MF	F	MF	F	MF	F	MF	F	MF	F		
Centro Politécn	1º Ano	45	6												45	6	
	2º Ano	33	4												33	4	
	3º Ano	22	3												22	3	
	<b>Total</b>	<b>100</b>	<b>13</b>	<b>0</b>	<b>0</b>	<b>0</b>	<b>0</b>	<b>0</b>	<b>0</b>	<b>0</b>	<b>0</b>	<b>0</b>	<b>0</b>	<b>0</b>	<b>100</b>	<b>13</b>	
ISP	Ano 0	266	140												266	140	
	1º Ano	66	24												66	24	
	2º Ano	82	43												82	43	
	3º Ano	131	74												131	74	
	4º Ano															0	
	<b>Total</b>	<b>545</b>	<b>281</b>	<b>0</b>	<b>0</b>	<b>0</b>	<b>0</b>	<b>0</b>	<b>0</b>	<b>0</b>	<b>0</b>	<b>0</b>	<b>0</b>	<b>0</b>	<b>545</b>	<b>281</b>	
EFOPE	1º Ano														0	0	
	2º Ano														0	0	
	3º Ano														0	0	
	4º Ano														0	0	
	5º Ano														0	0	
	<b>Total</b>														0	0	
<b>NACIONAL - B</b>		<b>645</b>	<b>294</b>	<b>0</b>	<b>0</b>	<b>0</b>	<b>0</b>	<b>0</b>	<b>0</b>	<b>0</b>	<b>0</b>	<b>0</b>	<b>0</b>	<b>0</b>	<b>645</b>	<b>294</b>	
<b>NACIONAL - A+B</b>		<b>21513</b>	<b>10838</b>	<b>10035</b>	<b>5046</b>	<b>4606</b>	<b>2272</b>	<b>3480</b>	<b>1764</b>	<b>3971</b>	<b>1935</b>	<b>1912</b>	<b>921</b>	<b>2148</b>	<b>47665</b>	<b>23805</b>	

 NÃO EXISTE

 DADOS NÃO SPONÍVEIS

**QUADRO Nº 2 – Crianças Inscritas nos Jardins-de-infância**

DIST	Estabelecimentos de Ensino	CRIANÇAS							
		0--2 ANOS		3--5 ANOS		> 5 ANOS		TOTAL	
		MF	F	MF	F	MF	F	MF	F
ÁGUA GRANDE	MADRES CANOSSIANAS	0	0	439	231	0	0	439	231
	TARTARUGA	0	0	314	155	0	0	314	155
	HORIZONTE	70	36	305	162	0	0	375	198
	PÁSCOA CARVALHO	0	0	400	215	0	0	400	215
	MINA ANZU	0	0	217	114	0	0	217	114
	VILA FERNANDA	0	0	254	131	0	0	254	131
	1º DE MAIO	14	6	186	101	0	0	200	107
	ALDA GRAÇA	0	0	198	104	0	0	198	104
PORCELANA	0	0	145	84	0	0	145	84	
<b>Sb TOTAL</b>		<b>84</b>	<b>42</b>	<b>2458</b>	<b>1297</b>	<b>0</b>	<b>0</b>	<b>2542</b>	<b>1339</b>
MÉ-ZOCHI	OLOF PALM	0	0	200	103	0	0	200	103
	CRANÇA JOCUM	0	0	147	73	0	0	147	73
<b>Sb TOTAL</b>		<b>0</b>	<b>0</b>	<b>347</b>	<b>176</b>	<b>0</b>	<b>0</b>	<b>347</b>	<b>176</b>
LOBATA	SAN QUILEMBÊ	0	0	137	65	0	0	137	65
<b>Sb TOTAL</b>		<b>0</b>	<b>0</b>	<b>137</b>	<b>65</b>	<b>0</b>	<b>0</b>	<b>137</b>	<b>65</b>
LEMBÁ	ARCA DE NOÉ	0	0	64	37	0	0	64	37
	PÔR DO SOL	10	7	233	118	2	1	245	126
<b>Sb TOTAL</b>		<b>10</b>	<b>7</b>	<b>297</b>	<b>155</b>	<b>2</b>	<b>1</b>	<b>309</b>	<b>163</b>
CANTAGALO	SANTANA	0	0	175	82	0	0	175	82
	SOL SEM FRONTEIRA	0	0	66	30	0	0	66	30
<b>Sb TOTAL</b>		<b>0</b>	<b>0</b>	<b>241</b>	<b>112</b>	<b>0</b>	<b>0</b>	<b>241</b>	<b>112</b>
CAUÉ	ANGOLARES	0	0	140	78	0	0	140	78
<b>Sb TOTAL</b>		<b>0</b>	<b>0</b>	<b>140</b>	<b>78</b>	<b>0</b>	<b>0</b>	<b>140</b>	<b>78</b>
PRÍNCIPE	MINO QUETÉ	0	0	155	70	0	0	155	70
<b>Sb TOTAL</b>		<b>0</b>	<b>0</b>	<b>155</b>	<b>70</b>	<b>0</b>	<b>0</b>	<b>155</b>	<b>70</b>
<b>NACIONAL</b>		<b>94</b>	<b>49</b>	<b>3775</b>	<b>1953</b>	<b>2</b>	<b>1</b>	<b>3871</b>	<b>2003</b>

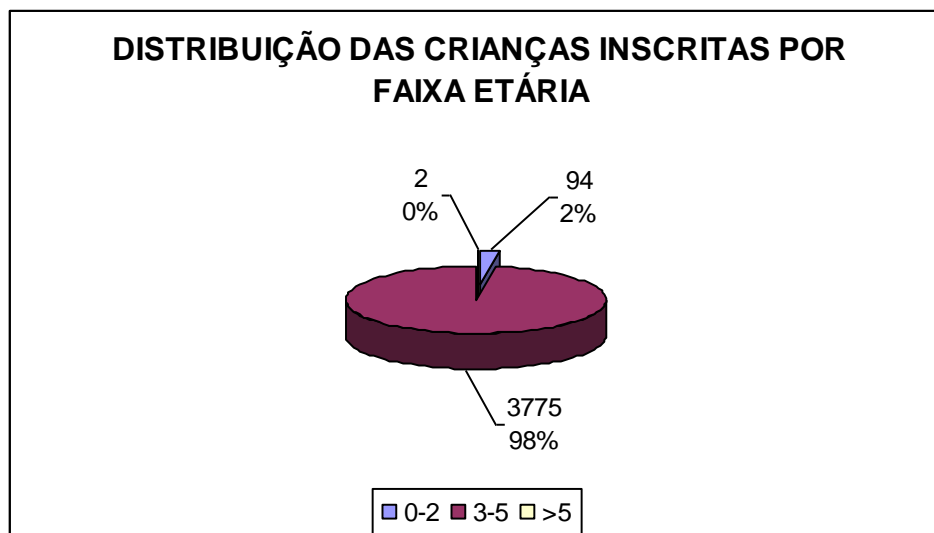

**QUADRO Nº 3 – Crianças Inscritas nas Creches**

DIST	Estabelecimento de Ensino	CRIANÇAS							
		0--2 ANOS		3--5 ANOS		> 5 ANOS		TOTAL	
		MF	F	MF	F	MF	F	MF	F
MÉ-ZOCHI	MONTE CAFÉ	26	15	71	33	0	0	97	48
	BEM POSTA	16	10	15	6	0	0	31	16
	NOVO DESTINO	3	2	23	16	0	0	26	18
	S. NICOLAU	8	5	10	5	0	0	18	10
	SANTA MARGARIDA	11	6	114	50	0	0	125	56
	QUELUZ	2	1	26	11	0	0	28	12
	MONTE MACACO	11	7	39	20	0	0	50	27
	FRANCISCO MANTERO	2	1	8	3	0	0	10	4
	VISTA ALEGRE	5	3	45	21	0	0	50	24
	MARGÃO	14	7	101	54	0	0	115	61
	SAUDADE	7	4	28	15	0	0	35	19
	NOVA MOCA	7	3	13	4	0	0	20	7
	S.JOSÉ	8	4	28	13	0	0	36	17
	QUINTA DAS PALMEIRAS	8	5	60	27	0	0	68	32
CATAP	5	2	63	30	0	0	68	32	
<b>Sb TOTAL</b>		<b>133</b>	<b>75</b>	<b>644</b>	<b>308</b>	<b>0</b>	<b>0</b>	<b>777</b>	<b>383</b>
LOBATA	BELA VISTA	6	4	116	56	0	0	122	60
	VALE FLÔR	3	1	22	9	0	0	25	10
	FERREIRA GOVERNO	0	0	30	11	0	0	30	11
	ÁGUA CASADA	2	2	63	28	0	0	65	30
	LARANJEIRO	6	2	19	11	0	0	25	13
	BOA ENTRADA	3	1	121	61	0	0	124	62
	AGOSTINHO NETO	5	2	71	42	0	0	76	44
	FERNÃO DIAS	8	4	77	35	0	0	85	39
	CALDEIRAS	8	3	22	12	0	0	30	15
	SANTA LUZIA	0	0	50	27	1	0	51	27
	PRADO	2	1	43	23	0	0	45	24
<b>Sb TOTAL</b>		<b>43</b>	<b>20</b>	<b>634</b>	<b>315</b>	<b>1</b>	<b>0</b>	<b>678</b>	<b>335</b>
LEMBÁ	PONTA FIGO	15	8	70	37	0	0	85	45
	GENEROSA	4	3	56	29	0	0	60	32
	DIOGO VAZ	55	30	45	22	0	0	100	52
	S.JOSÉ	5	3	20	12	0	0	25	15
	MULUNDO	5	3	15	8	0	0	20	11
	MONTE FORTE	4	2	26	11	0	0	30	13
	SANTA CLOTILDE	10	4	15	8	0	0	25	12
	ESPERANÇA	8	2	20	13	0	0	28	15
	LEMBÁ	16	8	29	14	0	0	45	22
<b>Sb TOTAL</b>		<b>122</b>	<b>63</b>	<b>296</b>	<b>154</b>	<b>0</b>	<b>0</b>	<b>418</b>	<b>217</b>
CANTAGALO	COLÓNIA AÇORIANA	14	4	46	26	0	0	60	30
	CARIDADE	6	1	16	8	0	0	22	9
	ALTO DOURO	12	5	27	21	6	6	45	32
	UBÁ BUDO	30	20	60	30	0	0	90	50
	GUEGUE	16	6	16	9	0	0	32	15
	PEDROMA	18	8	27	12	0	0	45	20
	SANTA CLOTILDE	0	0	0	0	0	0	0	0
	PINHEIRA	40	20	55	35	0	0	95	55
	ANSELMO ANDRADE	24	13	36	21	0	0	60	34
	MATO CANA	20	10	30	13	0	0	50	23
CRECHE ÁGUA IZÉ	0	0	0	0	0	0	0	0	
<b>Sb TOTAL</b>		<b>180</b>	<b>87</b>	<b>313</b>	<b>175</b>	<b>6</b>	<b>6</b>	<b>499</b>	<b>268</b>



DIST	Estabelecimento de Ensino	CRIANÇAS INSCRITAS							
		0--2 ANOS		3--5 ANOS		> 5 ANOS		TOTAL	
		MF	F	MF	F	MF	F	MF	F
CAUÉ	RIBEIRA PEIXE	31	14	59	29	0	0	90	43
	PORTO ALEGRE	10	4	59	29	0	0	69	33
	DONA AUGUSTA	9	4	20	9	0	0	29	13
	VILA CLOTILDE	0	0	0	0	0	0	0	0
	EMOLVE	14	7	40	17	0	0	54	24
	PRAIA PESQUEIRA	3	2	20	14	2	2	25	18
<b>Sb TOTAL</b>		<b>67</b>	<b>31</b>	<b>198</b>	<b>98</b>	<b>2</b>	<b>2</b>	<b>267</b>	<b>131</b>
PRÍNCIPE	BELO MONTE	9	5	2	1	0	0	11	6
	SUNDY	40	20	39	20	0	0	79	40
	PRAIA INHAME	37	12	46	21	0	0	83	33
	PORTO REAL	4	1	36	16	0	0	40	17
<b>Sb TOTAL</b>		<b>90</b>	<b>38</b>	<b>123</b>	<b>58</b>	<b>0</b>	<b>0</b>	<b>213</b>	<b>96</b>
<b>NACIONAL</b>		<b>635</b>	<b>314</b>	<b>2208</b>	<b>1108</b>	<b>9</b>	<b>8</b>	<b>2852</b>	<b>1430</b>

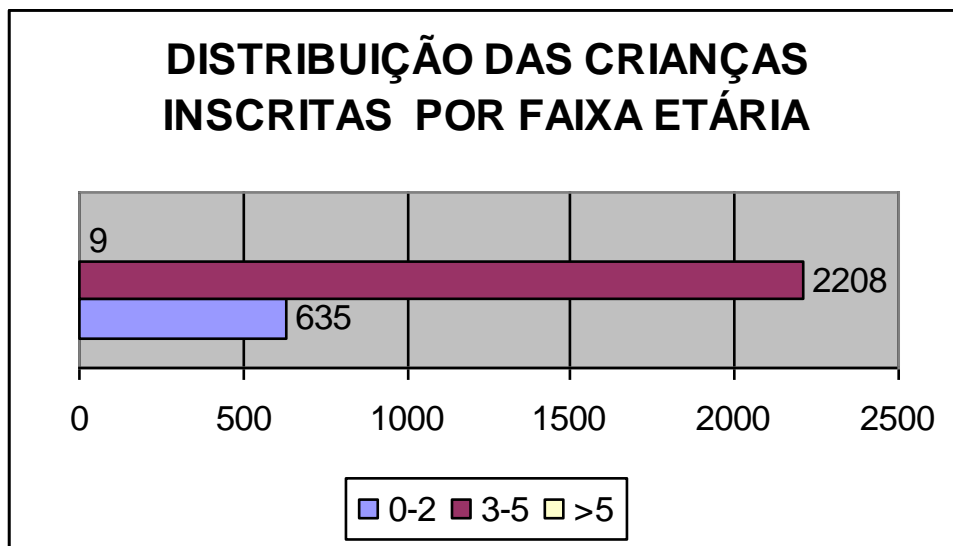

**QUADRO Nº4 - Alunos Matriculados no 1º Ciclo do Ensino Básico**

DIST	Ordem	Estabelecimento de Ensino	MATRÍCULA INICIAL		PERCENT FEMIN
			MF	F	
ÁGUA GRANDE	1	D.MARIA DE JESUS	1856	949	51%
	2	ATANÁSIO GOMES	1436	698	49%
	3	12 DE JULHO	679	341	50%
	4	BÔBÔ FORRO	449	202	45%
	5	OQUÊ -DE-REI	823	406	49%
	6	MESQUITA	506	243	48%
	7	RIBOQUE DA CAPITAL	396	219	55%
	8	FRANCISCO TENREIRO	221	114	52%
	9	P.G. ESCOLA NOVA	486	224	46%
	10	1º DE JUNHO	526	255	48%
	11	ALMEIRIM	439	209	48%
	12	PANTUFO	712	363	51%
	13	SAM MARÇAL	538	267	50%
	14	VILA FERNANDA	115	50	43%
<b>Sb TOTAL</b>			<b>9182</b>	<b>4540</b>	<b>49%</b>
MÉ-ZOCHI	15	TRINDADE SOUSA PONTES	1060	508	48%
	16	BOMBOM	724	379	52%
	17	FOLHA FÉDE	412	209	51%
	18	S.FINÍCIA	324	161	50%
	19	PROF. MANUEL QUAR(BATEPÁ)	367	183	50%
	20	MONTE CAFÉ	278	130	47%
	21	CAIXÃO GRANDE	331	167	50%
	22	CAPELA ( JANUÁRIO GRAÇA)	235	138	59%
	23	LEMOS	201	94	47%
	24	OTÓTÓ	194	90	46%
	25	ALBERTINA MATOS	177	77	44%
	26	MILAGROSA	77	36	47%
	27	POTÓ	117	59	50%
	28	JAVA	59	33	56%
	29	ALMAS	464	222	48%
	30	UBA BUDO	137	76	55%
	31	ÁGUA BELA	18	7	39%
	32	PEDROMA	29	13	45%
<b>Sb TOTAL</b>			<b>5204</b>	<b>2582</b>	<b>50%</b>
LOBATA	33	JOSÉ LEAL BOUÇAS	528	244	46%
	34	GUADALUPE	547	268	49%
	35	CONDE	360	166	46%
	36	BOA ENTRADA	251	127	51%
	37	MAGODINHO	247	119	48%
	38	PRAIA DAS CONCHAS	117	55	47%
	39	SANTA LUZIA	144	71	49%
	40	CALDEIRAS	69	38	55%
41	MORRO PEIXE	69	36	52%	
<b>Sb TOTAL</b>			<b>2332</b>	<b>1124</b>	<b>48%</b>

DIST	Ord	Estabelecimento de Ensino	MATRÍCULA INICIAL		PERCENT FEMIN
			MF	F	
LEMBÁ	42	NEVES	974	484	50%
	43	SANTA CATARINA	393	202	51%
	44	DIOGO VAZ	105	51	49%
	45	PONTA FIGO	169	86	51%
	46	RIBEIRA FUNDA	51	25	49%
	47	ESPRAINHA	56	28	50%
	48	PONTA FURADA			
	49	ROSEMA	43	15	35%
	50	SANTA GENY	88	43	49%
<b>Sb TOTAL</b>			<b>1879</b>	<b>934</b>	<b>50%</b>
CANTAGALO	51	ADÃO DEUS LIMA	667	323	48%
	52	RIBEIRA AFONSO	344	166	48%
	53	RIBOQUE SANTANA	435	201	46%
	54	PRAIA REI	241	122	51%
	55	COLÓNIA AÇOREANA	102	53	52%
	56	ANSELMO ANDRADE	110	51	46%
	57	CLAUDINO FARO	64	36	56%
	58	MENDES DA SILVA	31	13	42%
	59	QUIMPO	45	19	42%
<b>Sb TOTAL</b>			<b>2039</b>	<b>984</b>	<b>48%</b>
CAUÉ	60	ANGOLARES	428	198	46%
	61	PORTO ALEGRE	243	110	45%
	62	RIBEIRA PEIXE	150	75	50%
	63	VILA JOSÉ	71	35	49%
	64	ANGRA TOLDO	99	44	44%
	65	MONTE MÁRIO	31	17	55%
	66	DONA AUGUSTA	25	6	24%
	67	ILHÉU DAS ROLAS			
	68	IÔ GRANDE	43	20	47%
<b>Sb TOTAL</b>			<b>1090</b>	<b>505</b>	<b>46%</b>
PRÍNCIPE	69	PAULA LAVRES	518	250	48%
	70	JANUÁRIO GRAÇA (Príncipe)	115	57	50%
	71	SUNDY	97	46	47%
	72	NOVA ESTRELA	107	40	37%
	73	PRAIA INHAME	105	52	50%
	74	PORTO REAL	70	31	44%
	75	S. JOAQUIM	20	9	45%
	76	ABADE	42	18	43%
<b>Sb TOTAL</b>			<b>1074</b>	<b>503</b>	<b>47%</b>
<b>NACIONAL</b>			<b>22800</b>	<b>11172</b>	<b>49%</b>

 **NÃO FUNCIONOU**

**QUADRO Nº 5**

**Alunos Matriculados no 1º Ciclo do Ensino Básico por Classe e Sexo**

DIST	Estabelecimento de Ensino	1ª Classe		2ª Classe		3ª Classe		4ª Classe		TOTAL	
		MF	F	MF	F	MF	F	MF	F	MF	F
ÁGUA GRANDE	D.MARIA DE JESUS	529	270	450	225	424	208	453	246	1856	949
	ATANÁSIO GOMES	486	202	376	199	301	155	273	142	1436	698
	12 DE JULHO	191	91	171	89	169	85	148	76	679	341
	BÔBÔ FORRO	104	38	124	59	110	53	111	52	449	202
	OQUÊ -DE-REI	250	120	214	115	209	94	150	77	823	406
	MESQUITA	155	73	137	62	134	69	80	39	506	243
	RIBOQUE DA CAPITAL	123	71	103	59	100	54	70	35	396	219
	FRANCISCO TENREIRO	80	42	39	16	29	21	73	35	221	114
	P.G. ESCOLA NOVA	158	73	128	59	121	56	79	36	486	224
	1º DE JUNHO	163	80	114	56	122	62	127	57	526	255
	ALMEIRIM	121	57	122	53	91	40	105	59	439	209
	PANTUFO	265	140	138	68	169	93	140	62	712	363
	SAM MARÇAL	160	79	150	77	125	58	103	53	538	267
VILA FERNANDA	30	11	28	17	30	13	27	9	115	50	
<b>Sb TOTAL</b>		<b>2815</b>	<b>1347</b>	<b>2294</b>	<b>1154</b>	<b>2134</b>	<b>1061</b>	<b>1939</b>	<b>978</b>	<b>9182</b>	<b>4540</b>
MÉ-ZOCHI	TRINDADE SOUSA PONTES	310	138	252	107	290	146	208	117	1060	508
	BOMBOM	207	108	179	102	160	83	178	86	724	379
	FOLHA FÉDE	125	60	115	69	98	46	74	34	412	209
	S.FINÍCIA	78	40	102	48	84	37	60	36	324	161
	PROF. MANUEL QUAR(BATEPÁ)	79	37	99	54	112	59	77	33	367	183
	MONTE CAFÉ	72	30	97	40	48	27	61	33	278	130
	CAIXÃO GRANDE	84	41	77	41	93	50	77	35	331	167
	CAPELA ( JANUÁRIO GRAÇA)	63	41	63	36	74	38	35	23	235	138
	LEMOS	62	31	57	34	51	16	31	13	201	94
	OTÓTÓ	57	27	37	12	54	28	46	23	194	90
	ALBERTINA MATOS	63	22	29	12	45	24	40	19	177	77
	MILAGROSA	20	11	23	11	16	6	18	8	77	36
	POTÓ	34	9	26	16	28	15	29	19	117	59
	JAVA	17	12	22	12	14	7	6	2	59	33
	ALMAS	142	65	127	62	122	61	73	34	464	222
UBA BUDO	35	24	40	27	27	9	35	16	137	76	
ÁGUA BELA	5	3	9	2	1	1	3	1	18	7	
PEDROMA	11	4	5	3	7	4	6	2	29	13	
<b>Sb TOTAL</b>		<b>1464</b>	<b>703</b>	<b>1359</b>	<b>688</b>	<b>1324</b>	<b>657</b>	<b>1057</b>	<b>534</b>	<b>5204</b>	<b>2582</b>
LOBATA	JOSÉ LEAL BOUÇAS	163	94	130	60	99	34	136	56	528	244
	GUADALUPE	196	96	114	54	144	77	93	41	547	268
	CONDE	103	49	106	51	96	44	55	22	360	166
	BOA ENTRADA	82	38	57	28	72	40	40	21	251	127
	MAGODINHO	78	39	68	32	62	34	39	14	247	119
	PRAIA DAS CONCHAS	29	12	34	14	31	16	23	13	117	55
	SANTA LUZIA	45	21	27	12	37	21	35	17	144	71
	CALDEIRAS	17	8	17	9	21	13	14	8	69	38
MORRO PEIXE	20	11	21	8	14	10	14	7	69	36	
<b>Sb TOTAL</b>		<b>733</b>	<b>368</b>	<b>574</b>	<b>268</b>	<b>576</b>	<b>289</b>	<b>449</b>	<b>199</b>	<b>2332</b>	<b>1124</b>

DIST	Estabelecimento de Ensino	1ª Classe		2ª Classe		3ª Classe		4ª Classe		TOTAL	
		MF	F	MF	F	MF	F	MF	F	MF	F
LEMBÁ	NEVES	293	128	242	137	219	111	220	108	974	484
	SANTA CATARINA	127	73	107	54	100	52	59	23	393	202
	DIOGO VAZ	29	17	26	12	29	13	21	9	105	51
	PONTA FIGO	48	27	54	30	35	9	32	20	169	86
	RIBEIRA FUNDA	17	9	8	4	15	7	11	5	51	25
	ESPRAINHA	10	6	18	8	16	10	12	4	56	28
	PONTA FURADA	0	0	0	0	0	0	0	0	0	0
	ROSEMA	3	1	11	3	16	5	13	6	43	15
	SANTA GENY	35	19	15	7	25	11	13	6	88	43
<b>Sb TOTAL</b>		<b>562</b>	<b>280</b>	<b>481</b>	<b>255</b>	<b>455</b>	<b>218</b>	<b>381</b>	<b>181</b>	<b>1879</b>	<b>934</b>
CANTAGALO	ADÃO DEUS LIMA	162	72	180	92	164	78	161	81	667	323
	RIBEIRA AFONSO	106	51	81	37	86	40	71	38	344	166
	RIBOQUE SANTANA	114	57	129	51	97	50	95	43	435	201
	PRAIA REI	78	43	45	23	72	36	46	20	241	122
	COLÔNIA AÇOREANA	28	15	28	11	23	15	23	12	102	53
	ANSELMO ANDRADE	43	20	21	12	28	8	18	11	110	51
	CLAUDINO FARO	21	14	12	5	9	7	22	10	64	36
	MENDES DA SILVA	6	3	9	3	10	5	6	2	31	13
	QUIMPO	10	6	8	3	15	5	12	5	45	19
<b>Sb TOTAL</b>		<b>568</b>	<b>281</b>	<b>513</b>	<b>237</b>	<b>504</b>	<b>244</b>	<b>454</b>	<b>222</b>	<b>2039</b>	<b>984</b>
CAUÉ	ANGOLARES	125	54	96	44	120	55	87	45	428	198
	PORTO ALEGRE	57	26	71	31	63	34	52	19	243	110
	RIBEIRA PEIXE	35	24	34	14	30	11	51	26	150	75
	VILA JOSÉ	19	9	19	10	19	12	14	4	71	35
	ANGRA TOLDO	22	9	42	18	15	7	20	10	99	44
	MONTE MÁRIO	8	5	5	2	8	4	10	6	31	17
	DONA AUGUSTA	11	3	5	2	7	1	2	0	25	6
	ILHÉU DAS ROLAS	0	0	0	0	0	0	0	0	0	0
	IÔ GRANDE	12	6	15	7	10	5	6	2	43	20
<b>Sb TOTAL</b>		<b>289</b>	<b>136</b>	<b>287</b>	<b>128</b>	<b>272</b>	<b>129</b>	<b>242</b>	<b>112</b>	<b>1090</b>	<b>505</b>
PRÍNCIPE	PAULA LAVRES	130	61	144	57	137	80	107	52	518	250
	JANUÁRIO GRAÇA (Príncipe)	41	20	29	12	24	11	21	14	115	57
	SUNDY	22	11	25	10	25	11	25	14	97	46
	NOVA ESTRELA	41	15	31	11	25	11	10	3	107	40
	PRAIA INHAME	25	14	29	16	29	13	22	9	105	52
	PORTO REAL	23	12	21	10	14	4	12	5	70	31
	S. JOAQUIM	3	0	8	5	5	2	4	2	20	9
	ABADE	15	10	9	3	11	4	7	1	42	18
<b>Sb TOTAL</b>		<b>300</b>	<b>143</b>	<b>296</b>	<b>124</b>	<b>270</b>	<b>136</b>	<b>208</b>	<b>100</b>	<b>1074</b>	<b>503</b>
<b>NACIONAL</b>		<b>6731</b>	<b>3258</b>	<b>5804</b>	<b>2854</b>	<b>5535</b>	<b>2734</b>	<b>4730</b>	<b>2326</b>	<b>22800</b>	<b>11172</b>

**QUADRO Nº 6 – Alunos Matriculados no 1º Ciclo do Básico pela 1ª Vez e Repetentes e por Idade**

DIST	IDADE	1ª Classe		2ª Classe		3ª Classe		4ª Classe		TOTAL		
		1ª VEZ	REP	1ª VEZ	REP	1ª VEZ	REP	1ª VEZ	REP	1ª VEZ	REP	TOT GERAL
ÁGUA GRANDE	5	30	0	0	0	0	0	0	0	30	0	30
	6	1143	7	23	0	0	0	0	0	1166	7	1173
	7	775	254	710	11	31	0	0	0	1516	265	1781
	8	103	251	576	131	577	14	40	0	1296	396	1692
	9	22	118	237	158	502	64	543	42	1304	382	1686
	10	9	46	57	170	280	104	478	37	824	357	1181
	11	6	30	23	93	131	124	273	78	433	325	758
	12	2	7	9	38	62	114	148	97	221	256	477
	13	0	12	3	41	20	71	66	45	89	169	258
	14	0	0	2	12	11	29	38	48	51	89	140
	15	0	0	0	0	0	0	5	1	5	1	6
	16	0	0	0	0	0	0	0	0	0	0	0
	<b>SbTot</b>	<b>2090</b>	<b>725</b>	<b>1640</b>	<b>654</b>	<b>1614</b>	<b>520</b>	<b>1591</b>	<b>348</b>	<b>6935</b>	<b>2247</b>	<b>9182</b>
MÉ-ZOCHI	5	7	0	0	0	0	0	0	0	7	0	7
	6	567	1	11	0	2	0	0	0	580	1	581
	7	363	160	336	3	11	0	0	0	710	163	873
	8	61	153	379	76	273	1	10	0	723	230	953
	9	27	67	138	141	311	94	177	1	653	303	956
	10	7	39	43	101	198	115	291	23	539	278	817
	11	0	2	15	59	105	83	212	44	332	188	520
	12	0	3	25	23	27	46	127	43	179	115	294
	13	0	3	2	4	19	21	50	32	71	60	131
	14	0	0	1	2	4	12	21	23	26	37	63
	15	4	0	0	0	1	1	0	1	5	2	7
	16	0	0	0	0	0	0	2	0	2	0	2
	<b>SbTot</b>	<b>1036</b>	<b>428</b>	<b>950</b>	<b>409</b>	<b>951</b>	<b>373</b>	<b>890</b>	<b>167</b>	<b>3827</b>	<b>1377</b>	<b>5204</b>
LOBATA	5	0	0	0	0	0	0	0	0	0	0	0
	6	264	0	0	0	0	0	0	0	264	0	264
	7	239	64	141	4	2	0	0	0	382	68	450
	8	4	85	172	21	83	0	0	0	259	106	365
	9	6	27	63	66	172	6	96	1	337	100	437
	10	0	25	10	33	101	20	83	6	194	84	278
	11	1	15	2	41	56	48	85	21	144	125	269
	12	0	3	2	18	17	29	54	27	73	77	150
	13	0	0	1	0	6	31	27	20	34	51	85
	14	0	0	0	0	1	4	12	17	13	21	34
	15	0	0	0	0	0	0	0	0	0	0	0
	16	0	0	0	0	0	0	0	0	0	0	0
	<b>SbTot</b>	<b>514</b>	<b>219</b>	<b>391</b>	<b>183</b>	<b>438</b>	<b>138</b>	<b>357</b>	<b>92</b>	<b>1700</b>	<b>632</b>	<b>2332</b>

*Informar Para Decidir Melhor*

DIST	IDADE	1ª Classe		2ª Classe		3ª Classe		4ª Classe		TOTAL		
		1ª VEZ	REP	1ª VEZ	REP	1ª VEZ	REP	1ª VEZ	REP	1ª VEZ	REP	TOT GERAL
LEMBÁ	5	0	0	0	0	0	0	0	0	0	0	0
	6	200	0	0	0	0	0	0	0	200	0	200
	7	177	64	93	0	4	0	0	0	274	64	338
	8	16	69	137	28	106	0	2	0	261	97	358
	9	4	24	52	57	116	6	76	6	248	93	341
	10	1	6	20	45	77	42	91	12	189	105	294
	11	0	1	7	21	30	27	83	12	120	61	181
	12	0	0	2	8	14	13	40	26	56	47	103
	13	0	0	1	8	5	10	14	12	20	30	50
	14	0	0	0	2	3	2	4	3	7	7	14
	15	0	0	0	0	0	0	0	0	0	0	0
	16	0	0	0	0	0	0	0	0	0	0	0
	<b>SbTot</b>	<b>398</b>	<b>164</b>	<b>312</b>	<b>169</b>	<b>355</b>	<b>100</b>	<b>310</b>	<b>71</b>	<b>1375</b>	<b>504</b>	<b>1879</b>
CANTAGALO	5	0	0	0	0	0	0	0	0	0	0	0
	6	172	0	0	0	0	0	0	0	172	0	172
	7	237	33	124	0	0	0	0	0	361	33	394
	8	11	88	170	21	122	1	1	0	304	110	414
	9	0	15	55	58	134	22	92	0	281	95	376
	10	0	3	10	35	67	41	129	5	206	84	290
	11	1	4	1	21	28	36	93	21	123	82	205
	12	1	1	5	12	14	21	42	21	62	55	117
	13	0	2	0	1	4	5	21	12	25	20	45
	14	0	0	0	0	3	5	6	9	9	14	23
	15	0	0	0	0	0	1	2	0	2	1	3
	16	0	0	0	0	0	0	0	0	0	0	0
	<b>SbTot</b>	<b>422</b>	<b>146</b>	<b>365</b>	<b>148</b>	<b>372</b>	<b>132</b>	<b>386</b>	<b>68</b>	<b>1545</b>	<b>494</b>	<b>2039</b>
CAUÉ	5	0	0	0	0	0	0	0	0	0	0	0
	6	109	0	12	0	0	0	0	0	121	0	121
	7	69	67	67	0	0	0	0	0	136	67	203
	8	4	30	75	14	67	2	0	0	146	46	192
	9	0	4	41	17	74	6	42	0	157	27	184
	10	0	2	8	23	47	9	64	0	119	34	153
	11	0	1	2	12	29	13	44	8	75	34	109
	12	0	1	4	5	3	16	42	14	49	36	85
	13	0	2	2	4	1	2	9	5	12	13	25
	14	0	0	0	1	1	2	10	4	11	7	18
	15	0	0	0	0	0	0	0	0	0	0	0
	16	0	0	0	0	0	0	0	0	0	0	0
	<b>SbTot</b>	<b>182</b>	<b>107</b>	<b>211</b>	<b>76</b>	<b>222</b>	<b>50</b>	<b>211</b>	<b>31</b>	<b>826</b>	<b>264</b>	<b>1090</b>

DIST	IDADE	1ª Classe		2ª Classe		3ª Classe		4ª Classe		TOTAL		
		1ª VEZ	REP	1ª VEZ	REP	1ª VEZ	REP	1ª VEZ	REP	1ª VEZ	REP	TOT GERA
PRINCIPE	5	0	0	0	0	0	0	0	0	0	0	0
	6	147	0	11	0	0	0	0	0	158	0	158
	7	69	20	72	4	0	0	0	0	141	24	165
	8	2	33	60	18	57	0	6	0	125	51	176
	9	0	19	23	38	69	3	42	0	134	60	194
	10	0	6	1	24	26	32	81	1	108	63	171
	11	0	2	0	18	13	33	31	11	44	64	108
	12	0	2	0	6	5	16	18	8	23	32	55
	13	0	0	0	16	4	6	9	1	13	23	36
	14	0	0	0	5	0	6	0	0	0	11	11
	15	0	0	0	0	0	0	0	0	0	0	0
	16	0	0	0	0	0	0	0	0	0	0	0
	<b>SbTot</b>	<b>218</b>	<b>82</b>	<b>167</b>	<b>129</b>	<b>174</b>	<b>96</b>	<b>187</b>	<b>21</b>	<b>746</b>	<b>328</b>	<b>1074</b>
NACIONAL	5	37	0	0	0	0	0	0	0	37	0	37
	6	2602	8	57	0	2	0	0	0	2661	8	2669
	7	1929	662	1543	22	48	0	0	0	3520	684	4204
	8	201	709	1569	309	1285	18	59	0	3114	1036	4150
	9	59	274	609	535	1378	201	1068	50	3114	1060	4174
	10	17	127	149	431	796	363	1217	84	2179	1005	3184
	11	8	55	50	265	392	364	821	195	1271	879	2150
	12	3	17	47	110	142	255	471	236	663	618	1281
	13	0	19	9	74	59	146	196	127	264	366	630
	14	0	0	3	22	23	60	91	104	117	186	303
	15	4	0	0	0	1	2	7	2	12	4	16
	16	0	0	0	0	0	0	2	0	2	0	2
	<b>Total</b>	<b>4860</b>	<b>1871</b>	<b>4036</b>	<b>1768</b>	<b>4126</b>	<b>1409</b>	<b>3932</b>	<b>798</b>	<b>16954</b>	<b>5846</b>	<b>22800</b>

**QUADRO Nº 7 – Alunos Matriculados no 1º Ciclo do Ensino Básico  
Por idade e Sexo**

DIST	IDADE	1ª Classe		2ª Classe		3ª Classe		4ª Classe		TOTAL	
		MF	F	MF	F	MF	F	MF	F	MF	F
ÁGUA GRANDE	5	30	13	0	0	0	0	0	0	30	13
	6	1150	585	23	13	0	0	0	0	1173	598
	7	1029	488	721	399	31	19	0	0	1781	906
	8	354	135	707	354	591	327	40	31	1692	847
	9	140	72	395	178	566	289	585	337	1686	876
	10	55	28	227	110	384	170	515	244	1181	552
	11	36	15	116	49	255	106	351	167	758	337
	12	9	5	47	26	176	87	245	108	477	226
	13	12	6	44	21	91	44	111	52	258	123
	14	0	0	14	4	40	19	86	36	140	59
	15	0	0	0	0	0	0	6	3	6	3
	16	0	0	0	0	0	0	0	0	0	0
	SBTOT		2815	1347	2294	1154	2134	1061	1939	978	9182
MÉ-ZOCHI	5	7	5	0	0	0	0	0	0	7	5
	6	568	283	11	6	2	2	0	0	581	291
	7	523	232	339	175	11	6	0	0	873	413
	8	214	112	455	224	274	156	10	4	953	496
	9	94	45	279	135	405	212	178	96	956	488
	10	46	21	144	70	313	161	314	179	817	431
	11	2	1	74	40	188	81	256	121	520	243
	12	3	1	48	34	73	19	170	81	294	135
	13	3	2	6	3	40	13	82	37	131	55
	14	0	0	3	1	16	7	44	16	63	24
	15	4	1	0	0	2	0	1	0	7	1
	16	0	0	0	0	0	0	2	0	2	0
	SBTOT		1464	703	1359	688	1324	657	1057	534	5204
LOBATA	5	0	0	0	0	0	0	0	0	0	0
	6	264	125	0	0	0	0	0	0	264	125
	7	303	171	145	77	2	0	0	0	450	248
	8	89	38	193	96	83	44	0	0	365	178
	9	33	16	129	58	178	105	97	53	437	232
	10	25	12	43	17	121	58	89	42	278	129
	11	16	5	43	11	104	45	106	42	269	103
	12	3	1	20	9	46	19	81	36	150	65
	13	0	0	1	0	37	16	47	17	85	33
	14	0	0	0	0	5	2	29	9	34	11
	15	0	0	0	0	0	0	0	0	0	0
	16	0	0	0	0	0	0	0	0	0	0
	SBTOT		733	368	574	268	576	289	449	199	2332

DIST	IDADE	1ª Classe		2ª Classe		3ª Classe		4ª Classe		TOTAL	
		MF	F	MF	F	MF	F	MF	F	MF	F
LEMBÁ	5	0	0	0	0	0	0	0	0	0	0
	6	200	100	0	0	0	0	0	0	200	100
	7	241	129	93	46	4	3	0	0	338	178
	8	85	35	165	85	106	60	2	0	358	180
	9	28	14	109	58	122	65	82	44	341	181
	10	7	2	65	40	119	45	103	53	294	140
	11	1	0	28	16	57	29	95	43	181	88
	12	0	0	10	5	27	9	66	30	103	44
	13	0	0	9	4	15	5	26	9	50	18
	14	0	0	2	1	5	2	7	2	14	5
	15	0	0	0	0	0	0	0	0	0	0
	16	0	0	0	0	0	0	0	0	0	0
	<b>SBTOT</b>	<b>562</b>	<b>280</b>	<b>481</b>	<b>255</b>	<b>455</b>	<b>218</b>	<b>381</b>	<b>181</b>	<b>1879</b>	<b>934</b>
CANTAGALO	5	0	0	0	0	0	0	0	0	0	0
	6	172	87	0	0	0	0	0	0	172	87
	7	270	133	124	65	0	0	0	0	394	198
	8	99	49	191	79	123	65	1	0	414	193
	9	15	8	113	54	156	79	92	54	376	195
	10	3	1	45	23	108	54	134	71	290	149
	11	5	3	22	10	64	27	114	54	205	94
	12	2	0	17	6	35	13	63	26	117	45
	13	2	0	1	0	9	3	33	11	45	14
	14	0	0	0	0	8	3	15	6	23	9
	15	0	0	0	0	1	0	2	0	3	0
	16	0	0	0	0	0	0	0	0	0	0
	<b>SBTOT</b>	<b>568</b>	<b>281</b>	<b>513</b>	<b>237</b>	<b>504</b>	<b>244</b>	<b>454</b>	<b>222</b>	<b>2039</b>	<b>984</b>
CAUÉ	5	0	0	0	0	0	0	0	0	0	0
	6	109	59	12	4	0	0	0	0	121	63
	7	136	51	67	31	0	0	0	0	203	82
	8	34	20	89	41	69	33	0	0	192	94
	9	4	3	58	29	80	38	42	23	184	93
	10	2	2	31	12	56	24	64	28	153	66
	11	1	0	14	3	42	24	52	28	109	55
	12	1	1	9	4	19	6	56	25	85	36
	13	2	0	6	4	3	2	14	5	25	11
	14	0	0	1	0	3	2	14	3	18	5
	15	0	0	0	0	0	0	0	0	0	0
	16	0	0	0	0	0	0	0	0	0	0
	<b>SBTOT</b>	<b>289</b>	<b>136</b>	<b>287</b>	<b>128</b>	<b>272</b>	<b>129</b>	<b>242</b>	<b>112</b>	<b>1090</b>	<b>505</b>
PRÍNCIPE	5	0	0	0	0	0	0	0	0	0	0
	6	147	72	11	3	0	0	0	0	158	75
	7	89	38	76	37	0	0	0	0	165	75
	8	35	17	78	35	57	32	6	5	176	89
	9	19	12	61	24	72	34	42	18	194	88
	10	6	3	25	12	58	29	82	44	171	88
	11	2	0	18	5	46	23	42	20	108	48
	12	2	1	6	3	21	12	26	10	55	26
	13	0	0	16	2	10	4	10	3	36	9
	14	0	0	5	3	6	2	0	0	11	5
	15	0	0	0	0	0	0	0	0	0	0
	16	0	0	0	0	0	0	0	0	0	0
	<b>SBTOT</b>	<b>300</b>	<b>143</b>	<b>296</b>	<b>124</b>	<b>270</b>	<b>136</b>	<b>208</b>	<b>100</b>	<b>1074</b>	<b>503</b>

DIST	IDADE	1ª Classe		2ª Classe		3ª Classe		4ª Classe		TOTAL	
		MF	F	MF	F	MF	F	MF	F	MF	F
NACIONAL	5	37	18	0	0	0	0	0	0	37	18
	6	2610	1311	57	26	2	2	0	0	2669	1339
	7	2591	1242	1565	830	48	28	0	0	4204	2100
	8	910	406	1878	914	1303	717	59	40	4150	2077
	9	333	170	1144	536	1579	822	1118	625	4174	2153
	10	144	69	580	284	1159	541	1301	661	3184	1555
	11	63	24	315	134	756	335	1016	475	2150	968
	12	20	9	157	87	397	165	707	316	1281	577
	13	19	8	83	34	205	87	323	134	630	263
	14	0	0	25	9	83	37	195	72	303	118
	15	4	1	0	0	3	0	9	3	16	4
	16	0	0	0	0	0	0	2	0	2	0
<b>TOTAL</b>		<b>6731</b>	<b>3258</b>	<b>5804</b>	<b>2854</b>	<b>5535</b>	<b>2734</b>	<b>4730</b>	<b>2326</b>	<b>22800</b>	<b>11172</b>

**QUADRO Nº 8 – Alunos Matriculados no 2º Ciclo do Ensino Básico por Sexo**

DIST	Estabelecimentos de Ensino	5ª Classe		6ª Classe		TOTAL	
		MF	F	MF	F	MF	F
A. GRANDE	VILA FERNANDA	60	26	59	31	119	57
	P. LUMUMBA	1429	735	1373	677	2802	1412
	S.J DA VARGEM	455	235	381	210	836	445
<b>Sb TOTAL</b>		<b>1944</b>	<b>996</b>	<b>1813</b>	<b>918</b>	<b>3757</b>	<b>1914</b>
MÉ-ZOCHI	PREPARATÓRIA DE BOMBOM	261	123	265	142	526	265
	PREPARATÓRIA DE TRINDADE	577	274	639	338	1216	612
	BÁSICA INTEGRADA DE ALMAS	169	85	171	88	340	173
<b>Sb TOTAL</b>		<b>1007</b>	<b>482</b>	<b>1075</b>	<b>568</b>	<b>2082</b>	<b>1050</b>
LOBATA	PREPARATÓRIA. DE GUADALUPE	352	161	214	101	566	262
	BÁS INTEGRADA DE DESEJADA	138	75	166	81	304	156
<b>Sb TOTAL</b>		<b>490</b>	<b>236</b>	<b>380</b>	<b>182</b>	<b>870</b>	<b>418</b>
LEMBÁ	PREPARATÓRIA DE NEVES	235	116	261	134	496	250
	BÁS INTEGRADA DE S. CATARINA	41	23	51	21	92	44
<b>Sb TOTAL</b>		<b>276</b>	<b>139</b>	<b>312</b>	<b>155</b>	<b>588</b>	<b>294</b>
CANTAGALO	PREPARATÓRIA DE SANTANA	243	128	207	105	450	233
	BÁSICA INTEGRADA DE ÁGUA LZÉ	134	57	83	37	217	94
<b>Sb TOTAL</b>		<b>377</b>	<b>185</b>	<b>290</b>	<b>142</b>	<b>667</b>	<b>327</b>
CAUÉ	PREPARATÓRIA DE ANGOLARES	111	45	122	65	233	110
	BÁS INTEGRADA DE P. ALEGRE	34	18	23	11	57	29
<b>Sb TOTAL</b>		<b>145</b>	<b>63</b>	<b>145</b>	<b>76</b>	<b>290</b>	<b>139</b>
PRÍNCIPE	PRÍNCIPE	183	88	163	81	346	169
<b>Sb TOTAL</b>		<b>183</b>	<b>88</b>	<b>163</b>	<b>81</b>	<b>346</b>	<b>169</b>
<b>NACIONAL</b>		<b>4422</b>	<b>2189</b>	<b>4178</b>	<b>2122</b>	<b>8600</b>	<b>4311</b>

**DISTRIBUIÇÃO DE ALUNOS POR CLASSE**

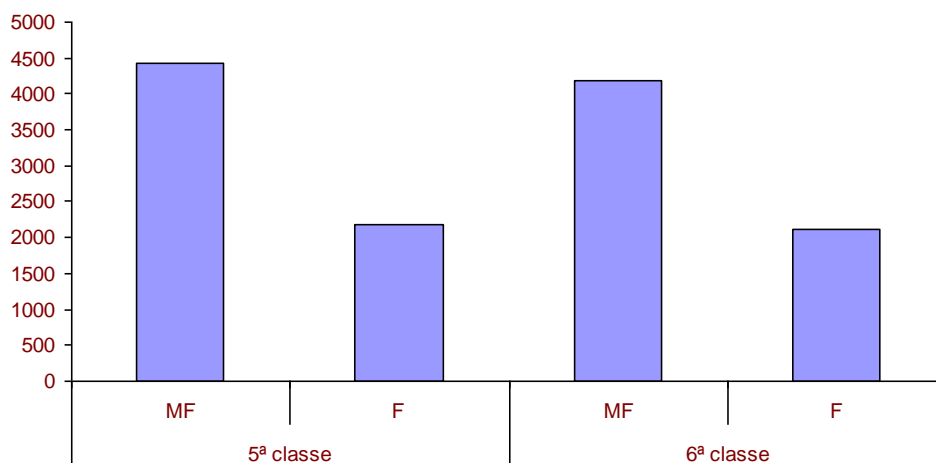

**QUADRO Nº 9 – Alunos Matriculados no 2º Ciclo do Ensino Básico por Idade e Sexo**

DIST	IDADE	5ª Classe		6ª Classe		TOTAL	
		MF	F	MF	F	MF	F
ÁGUA GRANDE	8	0	0	0	0	0	0
	9	91	61	0	0	91	61
	10	453	229	62	37	515	266
	11	521	263	399	217	920	480
	12	416	209	392	200	808	409
	13	290	146	410	200	700	346
	14	173	88	309	144	482	232
	15	0	0	241	120	241	120
	16	0	0	0	0	0	0
	<b>SbTot</b>	<b>1944</b>	<b>996</b>	<b>1813</b>	<b>918</b>	<b>3757</b>	<b>1914</b>
MÉ-ZOCHI	8	0	0	0	0	0	0
	9	40	23	0	0	40	23
	10	222	112	26	14	248	126
	11	274	123	156	94	430	217
	12	205	97	246	133	451	230
	13	165	75	267	131	432	206
	14	101	52	221	123	322	175
	15	0	0	159	73	159	73
	16	0	0	0	0	0	0
	<b>SbTot</b>	<b>1007</b>	<b>482</b>	<b>1075</b>	<b>568</b>	<b>2082</b>	<b>1050</b>
LOBATA	8	0	0	0	0	0	0
	9	1	1	0	0	1	1
	10	61	25	1	0	62	25
	11	104	52	60	31	164	83
	12	137	70	70	36	207	106
	13	112	58	84	43	196	101
	14	65	25	83	36	148	61
	15	10	5	67	31	77	36
	16	0	0	15	5	15	5
	<b>SbTot</b>	<b>490</b>	<b>236</b>	<b>380</b>	<b>182</b>	<b>870</b>	<b>418</b>
LEMBÁ	8	0	0	0	0	0	0
	9	0	0	0	0	0	0
	10	55	31	3	1	58	32
	11	79	40	44	26	123	66
	12	68	34	70	33	138	67
	13	51	27	69	35	120	62
	14	21	5	77	38	98	43
	15	2	2	45	21	47	23
	16	0	0	4	1	4	1
	<b>SbTot</b>	<b>276</b>	<b>139</b>	<b>312</b>	<b>155</b>	<b>588</b>	<b>294</b>

DIST	IDADE	5ª Classe		6ª Classe		TOTAL	
		MF	F	MF	F	MF	F
CANTAGALO	8	0	0	0	0	0	0
	9	7	4	0	0	7	4
	10	55	34	7	4	62	38
	11	104	54	27	14	131	68
	12	92	34	64	37	156	71
	13	71	38	71	39	142	77
	14	48	21	71	27	119	48
	15	0	0	50	21	50	21
	16	0	0	0	0	0	0
	<b>SbTot</b>	<b>377</b>	<b>185</b>	<b>290</b>	<b>142</b>	<b>667</b>	<b>327</b>
CAUÉ	8	0	0	0	0	0	0
	9	2	0	0	0	2	0
	10	24	13	1	1	25	14
	11	40	22	19	11	59	33
	12	28	12	30	16	58	28
	13	24	9	47	22	71	31
	14	24	6	26	14	50	20
	15	3	1	22	12	25	13
	16	0	0	0	0	0	0
	<b>SbTot</b>	<b>145</b>	<b>63</b>	<b>145</b>	<b>76</b>	<b>290</b>	<b>139</b>
PRINCIPE	8	0	0	0	0	0	0
	9	3	1	0	0	3	1
	10	27	12	2	1	29	13
	11	56	34	19	7	75	41
	12	44	20	25	17	69	37
	13	31	11	60	28	91	39
	14	22	10	27	16	49	26
	15	0	0	30	12	30	12
	16	0	0	0	0	0	0
	<b>SbTot</b>	<b>183</b>	<b>88</b>	<b>163</b>	<b>81</b>	<b>346</b>	<b>169</b>
NACIONAL	8	0	0	0	0	0	0
	9	144	90	0	0	144	90
	10	897	456	102	58	999	514
	11	1178	588	724	400	1902	988
	12	990	476	897	472	1887	948
	13	744	364	1008	498	1752	862
	14	454	207	814	398	1268	605
	15	15	8	614	290	629	298
	16	0	0	19	6	19	6
	<b>Total</b>	<b>4422</b>	<b>2189</b>	<b>4178</b>	<b>2122</b>	<b>8600</b>	<b>4311</b>

**QUADRO Nº 10 – Alunos Matriculados no 1º Ciclo do Ensino Secundário por Sexo**

DIST	Estabelecimentos de Ensino	7ª Classe		8ª Classe		9ª Classe		TOTAL	
		MF	F	MF	F	MF	F	MF	F
AG	LICEU	1662	852	1273	689	1142	607	4077	2148
	<b>SUBTOTAL</b>	1662	852	1273	689	1142	607	<b>4077</b>	<b>2148</b>
MZ	BOMBOM	344	185	214	118	182	95	740	398
	SEC TRINDADE	364	188	287	155	234	114	885	457
	<b>SUBTOTAL</b>	708	373	501	273	416	209	<b>1625</b>	<b>855</b>
LOB	SEC GUADALUPE	229	137	198	102	162	91	<b>589</b>	<b>330</b>
	<b>SUBTOTAL</b>	229	137	198	102	162	91	<b>589</b>	<b>330</b>
LEM	NEVES	150	83	136	73			<b>286</b>	<b>156</b>
	<b>SUBTOTAL</b>	150	83	136	73	0	0	<b>286</b>	<b>156</b>
CANT	SEC SANTANA	226	106	182	88	117	50	<b>525</b>	<b>244</b>
	<b>SUBTOTAL</b>	226	106	182	88	117	50	<b>525</b>	<b>244</b>
CAUÉ	ANGOLARES	60	36	65	32			<b>125</b>	<b>68</b>
	<b>SUBTOTAL</b>	60	36	65	32	0	0	<b>125</b>	<b>68</b>
PRÍNC	SEC PRÍNCIPE	110	66	92	49	86	50	<b>288</b>	<b>165</b>
	<b>SUBTOTAL</b>	110	66	92	49	86	50	<b>288</b>	<b>165</b>
<b>NACIONAL</b>		<b>3145</b>	<b>1653</b>	<b>2447</b>	<b>1306</b>	<b>1923</b>	<b>1007</b>	<b>7515</b>	<b>3966</b>

 **NÃO EXISTE**

**QUADRO Nº11 – Alunos Matriculados no 1º Ciclo do Ensino Secundário por Idade e Sexo**

DIST	IDADE	7ªClasse		8ªClasse		9ªClasse		TOTAL	
		MF	F	MF	F	MF	F	MF	F
ÁGUA GRANDE	9	0	0	0	0	0	0	0	0
	10	0	0	0	0	0	0	0	0
	11	46	28	0	0	0	0	46	28
	12	270	137	1	0	0	0	271	137
	13	324	159	134	71	47	26	505	256
	14	442	234	233	116	159	88	834	438
	15	376	186	222	118	192	108	790	412
	16	204	108	332	174	216	113	752	395
	17	0	0	351	210	283	139	634	349
	18	0	0	0	0	235	126	235	126
	19	0	0	0	0	10	7	10	7
	20	0	0	0	0	0	0	0	0
	21	0	0	0	0	0	0	0	0
		<b>SUBTOTAL</b>	<b>1662</b>	<b>852</b>	<b>1273</b>	<b>689</b>	<b>1142</b>	<b>607</b>	<b>4077</b>
MÉ-ZOCHI	9	0	0	0	0	0	0	0	0
	10	0	0	0	0	0	0	0	0
	11	25	12	0	0	0	0	25	12
	12	86	45	12	8	0	0	98	53
	13	141	78	43	26	6	4	190	108
	14	188	96	84	41	31	10	303	147
	15	219	116	104	52	45	20	368	188
	16	47	25	137	78	85	36	269	139
	17	2	1	116	65	106	54	224	120
	18	0	0	5	3	118	70	123	73
	19	0	0	0	0	25	15	25	15
	20	0	0	0	0	0	0	0	0
	21	0	0	0	0	0	0	0	0
		<b>SUBTOTAL</b>	<b>708</b>	<b>373</b>	<b>501</b>	<b>273</b>	<b>416</b>	<b>209</b>	<b>1625</b>
LOBATA	9	0	0	0	0	0	0	0	0
	10	0	0	0	0	0	0	0	0
	11	5	1	0	0	0	0	5	1
	12	5	5	3	2	0	0	8	7
	13	39	21	12	6	1	0	52	27
	14	42	29	21	11	7	4	70	44
	15	81	50	40	32	20	12	141	94
	16	56	31	56	25	19	9	131	65
	17	1	0	50	21	40	17	91	38
	18	0	0	16	5	41	25	57	30
	19	0	0	0	0	34	24	34	24
	20	0	0	0	0	0	0	0	0
	21	0	0	0	0	0	0	0	0
		<b>SUBTOTAL</b>	<b>229</b>	<b>137</b>	<b>198</b>	<b>102</b>	<b>162</b>	<b>91</b>	<b>589</b>

DIST	IDADE	7ªClasse		8ªClasse		9ªClasse		TOTAL	
		MF	F	MF	F	MF	F	MF	F
LEMBÁ	9	0	0	0	0			0	0
	10	0	0	0	0			0	0
	11	1	1	0	0			1	1
	12	22	11	0	0			22	11
	13	28	20	9	5			37	25
	14	40	21	27	17			67	38
	15	59	30	41	23			100	53
	16	0	0	34	19			34	19
	17	0	0	25	9			25	9
	18	0	0	0	0			0	0
	19	0	0	0	0			0	0
	20	0	0	0	0			0	0
	21	0	0	0	0			0	0
	<b>SUBTOTAL</b>	<b>150</b>	<b>83</b>	<b>136</b>	<b>73</b>	<b>0</b>	<b>0</b>	<b>286</b>	<b>156</b>
CANTAGALO	9	0	0	0	0	0	0	0	0
	10	0	0	0	0	0	0	0	0
	11	1	1	0	0	0	0	1	1
	12	24	11	0	0	0	0	24	11
	13	56	22	6	3	1	1	63	26
	14	66	31	32	22	11	5	109	58
	15	66	35	49	23	16	6	131	64
	16	13	6	51	20	42	21	106	47
	17	0	0	44	20	26	8	70	28
	18	0	0	0	0	21	9	21	9
	19	0	0	0	0	0	0	0	0
	20	0	0	0	0	0	0	0	0
	21	0	0	0	0	0	0	0	0
	<b>SUBTOTAL</b>	<b>226</b>	<b>106</b>	<b>182</b>	<b>88</b>	<b>117</b>	<b>50</b>	<b>525</b>	<b>244</b>
CAUÉ	9	0	0	0	0			0	0
	10	0	0	0	0			0	0
	11	0	0	0	0			0	0
	12	9	5	2	2			11	7
	13	13	9	3	1			16	10
	14	11	8	11	5			22	13
	15	14	8	18	11			32	19
	16	9	4	11	5			20	9
	17	4	2	20	8			24	10
	18	0	0	0	0			0	0
	19	0	0	0	0			0	0
	20	0	0	0	0			0	0
	21	0	0	0	0			0	0
	<b>SUBTOTAL</b>	<b>60</b>	<b>36</b>	<b>65</b>	<b>32</b>	<b>0</b>	<b>0</b>	<b>125</b>	<b>68</b>

DIST	IDADE	7ªClasse		8ªClasse		9ªClasse		TOTAL	
		MF	F	MF	F	MF	F	MF	F
PRÍNCIPE	9	0	0	0	0	0	0	0	0
	10	0	0	0	0	0	0	0	0
	11	1	0	0	0	0	0	1	0
	12	12	10	0	0	0	0	12	10
	13	26	17	11	6	0	0	37	23
	14	26	14	16	7	14	10	56	31
	15	43	23	18	6	20	15	81	44
	16	2	2	32	22	27	13	61	37
	17	0	0	15	8	21	10	36	18
	18	0	0	0	0	4	2	4	2
	19	0	0	0	0	0	0	0	0
	20	0	0	0	0	0	0	0	0
	21	0	0	0	0	0	0	0	0
		<b>SUBTOTAL</b>	<b>110</b>	<b>66</b>	<b>92</b>	<b>49</b>	<b>86</b>	<b>50</b>	<b>288</b>
NACIONAL	9	0	0	0	0	0	0	0	0
	10	0	0	0	0	0	0	0	0
	11	79	43	0	0	0	0	79	43
	12	428	224	18	12	0	0	446	236
	13	627	326	218	118	55	31	900	475
	14	815	433	424	219	222	117	1461	769
	15	858	448	492	265	293	161	1643	874
	16	331	176	653	343	389	192	1373	711
	17	7	3	621	341	476	228	1104	572
	18	0	0	21	8	419	232	440	240
	19	0	0	0	0	69	46	69	46
	20	0	0	0	0	0	0	0	0
	21	0	0	0	0	0	0	0	0
	<b>TOTAL</b>	<b>3145</b>	<b>1653</b>	<b>2447</b>	<b>1306</b>	<b>1923</b>	<b>1007</b>	<b>7515</b>	<b>3966</b>

 NÃO EXISTE

**QUADRO Nº12 – Alunos Matriculados no 1º Ciclo do Ensino Secundário pela 1ª Vez e Repetente por Idade**

DIST	IDADE	7ªClasse			8ªClasse			9ªClasse			TOTAL		
		1ª VEZ	REP	TOTAL	1ª VEZ	REP	TOTAL	1ª VEZ	REP	TOTAL	1ª VEZ	REP	TOTAL
ÁGUA GRANDE	9	0	0	0	0	0	0	0	0	0	0	0	0
	10	0	0	0	0	0	0	0	0	0	0	0	0
	11	45	1	46	0	0	0	0	0	0	45	1	46
	12	263	7	270	0	1	1	0	0	0	263	8	271
	13	269	55	324	121	13	134	47	0	47	437	68	505
	14	304	138	442	180	53	233	157	2	159	641	193	834
	15	241	135	376	133	89	222	146	46	192	520	270	790
	16	21	183	204	178	154	332	144	72	216	343	409	752
	17	0	0	0	176	175	351	149	134	283	325	309	634
	18	0	0	0	0	0	0	90	145	235	90	145	235
	19	0	0	0	0	0	0	3	7	10	3	7	10
	20	0	0	0	0	0	0	0	0	0	0	0	0
21	0	0	0	0	0	0	0	0	0	0	0	0	
<b>SUBTOTAL</b>		<b>1143</b>	<b>519</b>	<b>1662</b>	<b>788</b>	<b>485</b>	<b>1273</b>	<b>736</b>	<b>406</b>	<b>1142</b>	<b>2667</b>	<b>1410</b>	<b>4077</b>
MÉ-ZOCHI	9	0	0	0	0	0	0	0	0	0	0	0	0
	10	0	0	0	0	0	0	0	0	0	0	0	0
	11	25	0	25	0	0	0	0	0	0	25	0	25
	12	84	2	86	12	0	12	0	0	0	96	2	98
	13	99	42	141	43	0	43	6	0	6	148	42	190
	14	116	72	188	57	27	84	30	1	31	203	100	303
	15	115	104	219	61	43	104	33	12	45	209	159	368
	16	15	32	47	63	74	137	58	27	85	136	133	269
	17	2	0	2	40	76	116	54	52	106	96	128	224
	18	0	0	0	1	4	5	46	72	118	47	76	123
	19	0	0	0	0	0	0	0	25	25	0	25	25
	20	0	0	0	0	0	0	0	0	0	0	0	0
21	0	0	0	0	0	0	0	0	0	0	0	0	
<b>SUBTOTAL</b>		<b>456</b>	<b>252</b>	<b>708</b>	<b>277</b>	<b>224</b>	<b>501</b>	<b>227</b>	<b>189</b>	<b>416</b>	<b>960</b>	<b>665</b>	<b>1625</b>
LOBATA	9	0	0	0	0	0	0	0	0	0	0	0	0
	10	0	0	0	0	0	0	0	0	0	0	0	0
	11	5	0	5	0	0	0	0	0	0	5	0	5
	12	2	3	5	3	0	3	0	0	0	5	3	8
	13	34	5	39	12	0	12	1	0	1	47	5	52
	14	24	18	42	21	0	21	7	0	7	52	18	70
	15	55	26	81	33	7	40	20	0	20	108	33	141
	16	29	27	56	36	20	56	19	0	19	84	47	131
	17	0	1	1	30	20	50	30	10	40	60	31	91
	18	0	0	0	2	14	16	18	23	41	20	37	57
	19	0	0	0	0	0	0	9	25	34	9	25	34
	20	0	0	0	0	0	0	0	0	0	0	0	0
21	0	0	0	0	0	0	0	0	0	0	0	0	
<b>SUBTOTAL</b>		<b>149</b>	<b>80</b>	<b>229</b>	<b>137</b>	<b>61</b>	<b>198</b>	<b>104</b>	<b>58</b>	<b>162</b>	<b>390</b>	<b>199</b>	<b>589</b>

DIST	IDADE	7ªClasse			8ªClasse			9ªClasse			TOTAL		
		1ª VEZ	REP	TOTAL	1ª VEZ	REP	TOTAL	1ª VEZ	REP	TOTAL	1ª VEZ	REP	TOTAL
LEMBÁ	9	0	0	0	0	0	0			0	0	0	0
	10	0	0	0	0	0	0			0	0	0	0
	11	1	0	1	0	0	0			0	1	0	1
	12	22	0	22	0	0	0			0	22	0	22
	13	25	3	28	9	0	9			0	34	3	37
	14	34	6	40	22	5	27			0	56	11	67
	15	43	16	59	26	15	41			0	69	31	100
	16	0	0	0	20	14	34			0	20	14	34
	17	0	0	0	11	14	25			0	11	14	25
	18	0	0	0	0	0	0			0	0	0	0
	19	0	0	0	0	0	0			0	0	0	0
	20	0	0	0	0	0	0			0	0	0	0
21	0	0	0	0	0	0			0	0	0	0	
<b>SUBTOTAL</b>		<b>125</b>	<b>25</b>	<b>150</b>	<b>88</b>	<b>48</b>	<b>136</b>	<b>0</b>	<b>0</b>	<b>0</b>	<b>213</b>	<b>73</b>	<b>286</b>
CANTAGALO	9	0	0	0	0	0	0	0	0	0	0	0	0
	10	0	0	0	0	0	0	0	0	0	0	0	0
	11	1	0	1	0	0	0	0	0	0	1	0	1
	12	23	1	24	0	0	0	0	0	0	23	1	24
	13	47	9	56	5	1	6	1	0	1	53	10	63
	14	44	22	66	32	0	32	11	0	11	87	22	109
	15	32	34	66	39	10	49	15	1	16	86	45	131
	16	11	2	13	33	18	51	34	8	42	78	28	106
	17	0	0	0	22	22	44	12	14	26	34	36	70
	18	0	0	0	0	0	0	7	14	21	7	14	21
	19	0	0	0	0	0	0	0	0	0	0	0	0
	20	0	0	0	0	0	0	0	0	0	0	0	0
21	0	0	0	0	0	0	0	0	0	0	0	0	
<b>SUBTOTAL</b>		<b>158</b>	<b>68</b>	<b>226</b>	<b>131</b>	<b>51</b>	<b>182</b>	<b>80</b>	<b>37</b>	<b>117</b>	<b>369</b>	<b>156</b>	<b>525</b>
CAUÉ	9	0	0	0	0	0	0			0	0	0	0
	10	0	0	0	0	0	0			0	0	0	0
	11	0	0	0	0	0	0			0	0	0	0
	12	9	0	9	2	0	2			0	11	0	11
	13	10	3	13	3	0	3			0	13	3	16
	14	7	4	11	10	1	11			0	17	5	22
	15	11	3	14	14	4	18			0	25	7	32
	16	8	1	9	10	1	11			0	18	2	20
	17	2	2	4	17	3	20			0	19	5	24
	18	0	0	0	0	0	0			0	0	0	0
	19	0	0	0	0	0	0			0	0	0	0
	20	0	0	0	0	0	0			0	0	0	0
21	0	0	0	0	0	0			0	0	0	0	
<b>SUBTOTAL</b>		<b>47</b>	<b>13</b>	<b>60</b>	<b>56</b>	<b>9</b>	<b>65</b>	<b>0</b>	<b>0</b>	<b>0</b>	<b>103</b>	<b>22</b>	<b>125</b>

DIST	IDADE	7ªClasse			8ªClasse			9ªClasse			TOTAL		
		1ª VEZ	REP	TOTAL	1ª VEZ	REP	TOTAL	1ª VEZ	REP	TOTAL	1ª VEZ	REP	TOT
PRÍNCIPE	9	0	0	0	0	0	0	0	0	0	0	0	0
	10	0	0	0	0	0	0	0	0	0	0	0	0
	11	1	0	1	0	0	0	0	0	0	1	0	1
	12	11	1	12	0	0	0	0	0	0	11	1	12
	13	22	4	26	11	0	11	0	0	0	33	4	37
	14	17	9	26	12	4	16	10	4	14	39	17	56
	15	24	19	43	12	6	18	10	10	20	46	35	81
	16	1	1	2	13	19	32	11	16	27	25	36	61
	17	0	0	0	4	11	15	11	10	21	15	21	36
	18	0	0	0	0	0	0	4	0	4	4	0	4
	19	0	0	0	0	0	0	0	0	0	0	0	0
	20	0	0	0	0	0	0	0	0	0	0	0	0
21	0	0	0	0	0	0	0	0	0	0	0	0	
<b>SUBTOTAL</b>		<b>76</b>	<b>34</b>	<b>110</b>	<b>52</b>	<b>40</b>	<b>92</b>	<b>46</b>	<b>40</b>	<b>86</b>	<b>174</b>	<b>114</b>	<b>288</b>
NACIONAL	9	0	0	0	0	0	0	0	0	0	0	0	0
	10	0	0	0	0	0	0	0	0	0	0	0	0
	11	78	1	79	0	0	0	0	0	0	78	1	79
	12	414	14	428	17	1	18	0	0	0	431	15	446
	13	506	121	627	204	14	218	55	0	55	765	135	900
	14	546	269	815	334	90	424	215	7	222	1095	366	1461
	15	521	337	858	318	174	492	224	69	293	1063	580	1643
	16	85	246	331	353	300	653	266	123	389	704	669	1373
	17	4	3	7	300	321	621	256	220	476	560	544	1104
	18	0	0	0	3	18	21	165	254	419	168	272	440
	19	0	0	0	0	0	0	12	57	69	12	57	69
	20	0	0	0	0	0	0	0	0	0	0	0	0
21	0	0	0	0	0	0	0	0	0	0	0	0	
<b>TOTAL</b>		<b>2154</b>	<b>991</b>	<b>3145</b>	<b>1529</b>	<b>918</b>	<b>2447</b>	<b>1193</b>	<b>730</b>	<b>1923</b>	<b>4876</b>	<b>2639</b>	<b>7515</b>

 NÃO EXISTE

**QUADRO Nº13 – Alunos Matriculados no 1º Ciclo do Ensino Secundário por Idade e Sexo**

DIST	IDADE	7ªClasse		8ªClasse		9ªClasse		TOTAL	
		MF	F	MF	F	MF	F	MF	F
ÁGUA GRANDE	9	0	0	0	0	0	0	0	0
	10	0	0	0	0	0	0	0	0
	11	46	28	0	0	0	0	46	28
	12	270	137	1	0	0	0	271	137
	13	324	159	134	71	47	26	505	256
	14	442	234	233	116	159	88	834	438
	15	376	186	222	118	192	108	790	412
	16	204	108	332	174	216	113	752	395
	17	0	0	351	210	283	139	634	349
	18	0	0	0	0	235	126	235	126
	19	0	0	0	0	10	7	10	7
	20	0	0	0	0	0	0	0	0
	21	0	0	0	0	0	0	0	0
	<b>SUBTOTAL</b>	<b>1662</b>	<b>852</b>	<b>1273</b>	<b>689</b>	<b>1142</b>	<b>607</b>	<b>4077</b>	<b>2148</b>
MÉ-ZOCHI	9	0	0	0	0	0	0	0	0
	10	0	0	0	0	0	0	0	0
	11	25	12	0	0	0	0	25	12
	12	86	45	12	8	0	0	98	53
	13	141	78	43	26	6	4	190	108
	14	188	96	84	41	31	10	303	147
	15	219	116	104	52	45	20	368	188
	16	47	25	137	78	85	36	269	139
	17	2	1	116	65	106	54	224	120
	18	0	0	5	3	118	70	123	73
	19	0	0	0	0	25	15	25	15
	20	0	0	0	0	0	0	0	0
	21	0	0	0	0	0	0	0	0
	<b>SUBTOTAL</b>	<b>708</b>	<b>373</b>	<b>501</b>	<b>273</b>	<b>416</b>	<b>209</b>	<b>1625</b>	<b>855</b>
LOBATA	9	0	0	0	0	0	0	0	0
	10	0	0	0	0	0	0	0	0
	11	5	1	0	0	0	0	5	1
	12	5	5	3	2	0	0	8	7
	13	39	21	12	6	1	0	52	27
	14	42	29	21	11	7	4	70	44
	15	81	50	40	32	20	12	141	94
	16	56	31	56	25	19	9	131	65
	17	1	0	50	21	40	17	91	38
	18	0	0	16	5	41	25	57	30
	19	0	0	0	0	34	24	34	24
	20	0	0	0	0	0	0	0	0
	21	0	0	0	0	0	0	0	0
	<b>SUBTOTAL</b>	<b>229</b>	<b>137</b>	<b>198</b>	<b>102</b>	<b>162</b>	<b>91</b>	<b>589</b>	<b>330</b>

DIST	IDADE	7ªClasse		8ªClasse		9ªClasse		TOTAL	
		MF	F	MF	F	MF	F	MF	F
LEMBÁ	9	0	0	0	0			0	0
	10	0	0	0	0			0	0
	11	1	1	0	0			1	1
	12	22	11	0	0			22	11
	13	28	20	9	5			37	25
	14	40	21	27	17			67	38
	15	59	30	41	23			100	53
	16	0	0	34	19			34	19
	17	0	0	25	9			25	9
	18	0	0	0	0			0	0
	19	0	0	0	0			0	0
	20	0	0	0	0			0	0
	21	0	0	0	0			0	0
	<b>SUBTOTAL</b>	<b>150</b>	<b>83</b>	<b>136</b>	<b>73</b>	<b>0</b>	<b>0</b>	<b>286</b>	<b>156</b>
CANTAGALO	9	0	0	0	0	0	0	0	0
	10	0	0	0	0	0	0	0	0
	11	1	1	0	0	0	0	1	1
	12	24	11	0	0	0	0	24	11
	13	56	22	6	3	1	1	63	26
	14	66	31	32	22	11	5	109	58
	15	66	35	49	23	16	6	131	64
	16	13	6	51	20	42	21	106	47
	17	0	0	44	20	26	8	70	28
	18	0	0	0	0	21	9	21	9
	19	0	0	0	0	0	0	0	0
	20	0	0	0	0	0	0	0	0
	21	0	0	0	0	0	0	0	0
	<b>SUBTOTAL</b>	<b>226</b>	<b>106</b>	<b>182</b>	<b>88</b>	<b>117</b>	<b>50</b>	<b>525</b>	<b>244</b>
CAUÉ	9	0	0	0	0			0	0
	10	0	0	0	0			0	0
	11	0	0	0	0			0	0
	12	9	5	2	2			11	7
	13	13	9	3	1			16	10
	14	11	8	11	5			22	13
	15	14	8	18	11			32	19
	16	9	4	11	5			20	9
	17	4	2	20	8			24	10
	18	0	0	0	0			0	0
	19	0	0	0	0			0	0
	20	0	0	0	0			0	0
	21	0	0	0	0			0	0
	<b>SUBTOTAL</b>	<b>60</b>	<b>36</b>	<b>65</b>	<b>32</b>	<b>0</b>	<b>0</b>	<b>125</b>	<b>68</b>

DIST	IDADE	7ªClasse		8ªClasse		9ªClasse		TOTAL	
		MF	F	MF	F	MF	F	MF	F
PRINCIPE	9	0	0	0	0	0	0	0	0
	10	0	0	0	0	0	0	0	0
	11	1	0	0	0	0	0	1	0
	12	12	10	0	0	0	0	12	10
	13	26	17	11	6	0	0	37	23
	14	26	14	16	7	14	10	56	31
	15	43	23	18	6	20	15	81	44
	16	2	2	32	22	27	13	61	37
	17	0	0	15	8	21	10	36	18
	18	0	0	0	0	4	2	4	2
	19	0	0	0	0	0	0	0	0
	20	0	0	0	0	0	0	0	0
	21	0	0	0	0	0	0	0	0
		<b>SUBTOTAL</b>	<b>110</b>	<b>66</b>	<b>92</b>	<b>49</b>	<b>86</b>	<b>50</b>	<b>288</b>
NACIONAL	9	0	0	0	0	0	0	0	0
	10	0	0	0	0	0	0	0	0
	11	79	43	0	0	0	0	79	43
	12	428	224	18	12	0	0	446	236
	13	627	326	218	118	55	31	900	475
	14	815	433	424	219	222	117	1461	769
	15	858	448	492	265	293	161	1643	874
	16	331	176	653	343	389	192	1373	711
	17	7	3	621	341	476	228	1104	572
	18	0	0	21	8	419	232	440	240
	19	0	0	0	0	69	46	69	46
	20	0	0	0	0	0	0	0	0
21	0	0	0	0	0	0	0	0	
	<b>TOTAL</b>	<b>3145</b>	<b>1653</b>	<b>2447</b>	<b>1306</b>	<b>1923</b>	<b>1007</b>	<b>7515</b>	<b>3966</b>

 NÃO EXISTE

**QUADRO Nº 14 - Alunos Matriculados no 2º Ciclo do Ensino Secundário por Sexo**

DIST	Estabelecimentos de Ensino	10ª Classe		11ª Classe		TOTAL	
		MF	F	MF	F	MF	F
AGUA GRANDE	LICEU NACIONAL	594	275	716	328	<b>1310</b>	<b>603</b>
PRÍNC	PRÍNCIPE	45	17	27	9	<b>72</b>	<b>26</b>
<b>NACIONAL</b>		<b>639</b>	<b>292</b>	<b>743</b>	<b>337</b>	<b>1382</b>	<b>629</b>

**QUADRO Nº15 – Alunos Matriculados no 2º Ciclo do Ensino Secundário por Área, por Disciplina e Sexo**

REGIÃO	ÁREA	DISCIPLINAS																														
		PORT		FRANCÊS		INGLÊS		HISTÓ		GEOGR		BIOLOG		FÍSICA		QUÍMICA		MATEMÁ		GEO-DIS		FILOSO		PSICOL		SOCIO		DIREITO		ED.FÍS		
S.TOMÉ	A	M	F	M	F	M	F	M	F	M	F	M	F	M	F	M	F	M	F	M	F	M	F	M	F	M	F	M	F			
		188	151	31	62	157	85	0	0	0	0	188	151	188	151	188	151	188	151	0	0	0	0	188	151	0	0	0	0	188	151	
		B	38	10	9	2	30	8	41	12	40	12	0	0	0	0	0	0	42	12	43	11	17	6	24	6	0	0	0	0	38	19
		C	174	198	41	58	133	134	180	208	178	205	0	0	0	0	0	0	0	0	0	0	159	190	107	118	75	69	179	203	136	153
PRÍNCIPE	A	29	13	3	2	17	9	0	0	0	0	25	11	31	13	26	12	28	13	0	0	10	5	19	8	0	0	0	0	0	0	
		B																														
		C	16	10	4	0	12	10	16	10	16	10	0	0	0	0	0	0	0	0	0	0	16	10	9	9	7	1	16	10	0	0
		NACIONAL	A	217	164	34	64	174	94	0	0	0	0	213	162	219	164	214	163	216	164	0	0	10	5	207	159	0	0	0	0	188
B	0	0	0	0	0	0	0	0	0	0	0	0	0	0	0	0	0	0	0	0	0	0	0	0	0	0	0	0	0	0		
C	38	10	9	2	30	8	41	12	40	12	0	0	0	0	0	0	42	12	43	11	17	6	24	6	0	0	0	0	38	19		
C	0	0	0	0	0	0	0	0	0	0	0	0	0	0	0	0	0	0	0	0	0	0	0	0	0	0	0	0	0	0		
C	190	208	45	58	145	144	196	218	194	215	0	0	0	0	0	0	0	0	0	0	175	200	116	127	82	70	195	213	136	153		

**QUADRO Nº16 – Estudantes do Centro Politécnico por Formação e Anos de Estudo**

Formação	SEXO	Anos de Estudo			TOTAL
		1º Ano	2º Ano	3º Ano	
Construção Cívil	M	10	8	9	27
	F	3	2	1	6
	MF	13	10	10	33
Electrotecnia	M	12		5	17
	F			2	2
	MF	12	0	7	19
Estrutura Metálica	M	8	8		16
	F	2			2
	MF	10	8	0	18
Mecânica Auto	M		8	5	13
	F				0
	MF	0	8	5	13
Manutenção Industrial	M	9	5		14
	F	1	2		3
	MF	10	7	0	17
<b>NACIONAL</b>	<b>M</b>	<b>39</b>	<b>29</b>	<b>19</b>	<b>87</b>
	<b>F</b>	<b>6</b>	<b>4</b>	<b>3</b>	<b>13</b>
	<b>MF</b>	<b>45</b>	<b>33</b>	<b>22</b>	<b>100</b>

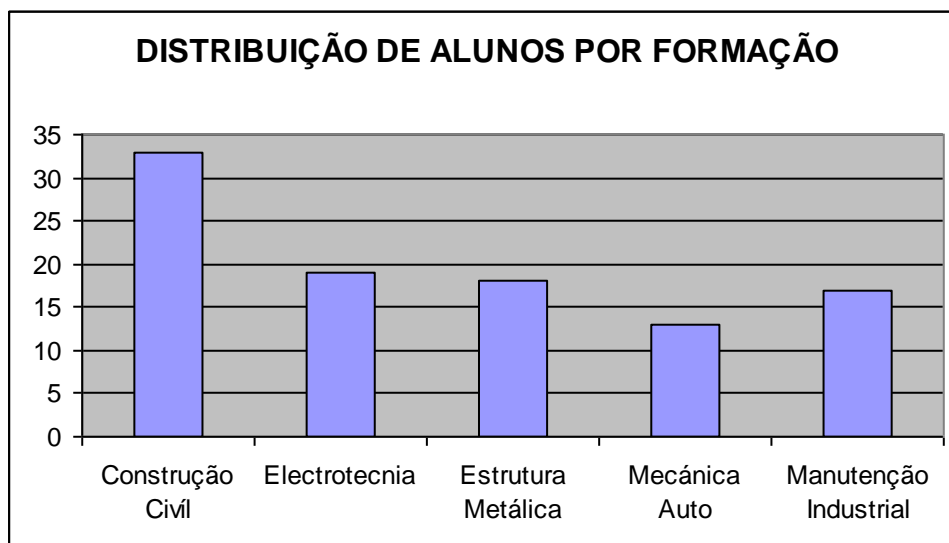

**QUADRO Nº17 – Estudantes do ISP por Anos de Estudo e por Formação**

Formação/Cursos	Ano Zero		1º Ano		2º Ano		3º Ano		4º Ano		TOTAL		
	M	F	M	F	M	F	M	F	M	F	M	F	MF
Físico - Química							5	2			5	2	7
Matemática - Ciência							8	9			8	9	17
História - Geografia							2	4			2	4	6
Línguas Modernas (Português/Francês)	17	18					21	8			38	26	64
Línguas Modernas (Português/Inglês)											0	0	0
Línguas e Administração											0	0	0
Gestão de Empresa	63	59	25	7	9	13	14	33			111	112	223
Contabilidade e Administração					15	16	7	12			22	28	50
Licenciatura em Língua Portuguesa	22	28	10	6	15	14					47	48	95
Turismo	24	35	7	11							31	46	77
Planeamento Turístico											0	0	0
Turismo de Aventura e Eco-Turismo											0	0	0
Secretariado											0	0	0
<b>NACIONAL</b>	<b>126</b>	<b>140</b>	<b>42</b>	<b>24</b>	<b>39</b>	<b>43</b>	<b>57</b>	<b>68</b>	<b>0</b>	<b>0</b>	<b>264</b>	<b>275</b>	<b>539</b>

**QUADRO Nº 18 – Alunos Matriculados no Curso Nocturno por Sexo**

DISTRITOS	Estabelecimento de Ensino	ALUNOS		
		M	F	MF
ÁGUA GRANDE	PATRICE LUMUMBA	811	495	1306
	LICEU	nd	nd	nd
	<b>SUBTOTAL</b>	<b>811</b>	<b>495</b>	<b>1306</b>
MÉ-ZOCHI	BOMBOM	319	210	529
	TRINDADE	232	132	364
	<b>SUBTOTAL</b>	<b>551</b>	<b>342</b>	<b>893</b>
LOBATA	GUADALUPE	151	73	224
	Sto AMARO	193	100	293
	<b>SUBTOTAL</b>	<b>344</b>	<b>173</b>	<b>517</b>
LEMBÁ	NEVES	58	29	87
	<b>SUBTOTAL</b>	<b>58</b>	<b>29</b>	<b>87</b>
CANTAGALO	SANTANA	128	62	190
	<b>SUBTOTAL</b>	<b>128</b>	<b>62</b>	<b>190</b>
PRÍNCIPE	PRÍNCIPE	148	139	287
	<b>SUBTOTAL</b>	<b>148</b>	<b>139</b>	<b>287</b>
<b>NACIONAL</b>		<b>2040</b>	<b>1240</b>	<b>3280</b>

**QUADRO Nº19 – Alunos Matriculados no Curso Nocturno por Classe e Sexo**

DIST	Estabelecimento de ensino	5ª Classe			6ª Classe			7ª Classe			8ª Classe			9ª Classe			10ª Classe			11ª Classe			TOTAL				
		M	F	MF	M	F	MF	M	F	MF	M	F	MF	M	F	MF	M	F	MF	M	F	MF	M	F	MF		
AG	PATRICE LUMUMBA	136	70	206	212	112	324	245	140	385	218	173	391	0	0	0	0	0	0	0	0	0	0	0	811	495	1306
	LICEU	0	0	0	0	0	0	0	0	0	0	0	0	0	0	0	0	0	0	0	0	0	0	0	nd	nd	nd
MZ	BOMBOM	33	17	50	47	21	68	94	43	137	50	39	89	95	90	185	0	0	0	0	0	0	0	319	210	529	
	TRINDADE	39	11	50	44	22	66	53	30	83	40	32	72	56	37	93	0	0	0	0	0	0	0	232	132	364	
LOB	GUADALUPE	21	9	30	34	14	48	32	13	45	30	8	38	34	29	63	0	0	0	0	0	0	0	151	73	224	
	STO AMARO	38	16	54	45	17	62	37	29	66	39	17	56	34	21	55	0	0	0	0	0	0	0	193	100	293	
LEMB	NEVES	10	8	18	22	10	32	26	11	37	0	0	0	0	0	0	0	0	0	0	0	0	0	58	29	87	
CANT	SANTANA	25	5	30	22	12	34	48	18	66	17	13	30	16	14	30	0	0	0	0	0	0	0	128	62	190	
PRÍNC	PRÍNCIPE	21	6	27	14	5	19	33	20	53	13	7	20	35	47	82	12	20	32	20	34	54	148	139	287		
<b>NACIONAL</b>		<b>323</b>	<b>142</b>	<b>465</b>	<b>440</b>	<b>213</b>	<b>653</b>	<b>568</b>	<b>304</b>	<b>872</b>	<b>407</b>	<b>289</b>	<b>696</b>	<b>270</b>	<b>238</b>	<b>508</b>	<b>12</b>	<b>20</b>	<b>32</b>	<b>20</b>	<b>34</b>	<b>54</b>	<b>2040</b>	<b>1240</b>	<b>3280</b>		

**QUADRO Nº 20 – Estudantes do Ensino Privado por Sexo**

DISTRITO	Estabelecimentos de Ensino	ALUNOS			% F
		M	F	MF	
ÁGUA GRANDE	INSTITUTO J.PAULO II	115	154	269	57%
	MADALENA DE CANOSSA	20	168	188	89%
	ESCOLA PORTUGUESA	18	23	41	56%
	ESTERNATO PRÍNCEZINHA	35	20	55	36%
	A I S E C	40	46	86	53%
	UNIVERSIDADE LUSÍADAS	119	102	221	46%
	I.U.C.A.E	nd	nd	nd	nd
LEMBÁ	ONG-LEMBÁ	36	49	85	58%
<b>NACIONAL</b>		<b>383</b>	<b>562</b>	<b>945</b>	<b>59%</b>

**QUADRO Nº21 – Estudantes da Universidade Lusíadas por  
Formação e Sexo**

<b>Formação</b>	<b>M</b>	<b>F</b>	<b>TOTAL</b>
<b>INFORMÁTICA</b>	11	11	22
<b>CIÊNCIAS ECONÓMICAS E EMPRESARIAIS / A</b>	14	11	25
<b>CIÊNCIAS ECONÓMICAS E EMPRESARIAIS / B</b>	20	14	34
<b>CIÊNCIAS ECONÓMICAS E EMPRESARIAIS / C</b>	17	16	33
<b>CIÊNCIAS ECONÓMICAS E EMPRESARIAIS / D</b>	11	17	28
<b>DIREITO / A</b>	16	14	30
<b>DIREITO / B</b>	14	14	28
<b>DIREITO / C</b>	16	5	21
<b>NACIONAL</b>	119	102	221

**QUADRO Nº22 – Estudantes da Universidade Lusíadas por Formação e Anos de Estudo**

Formação	SEXO	Anos de Estudo				TOTAL
		Ano ZERO	1º Ano	2º Ano	3º Ano	
INFORMÁTICA	M	16				16
	F	5				5
	<b>MF</b>	<b>21</b>	<b>0</b>	<b>0</b>	<b>0</b>	<b>21</b>
CIÊNCIAS ECONÓMICAS E EMPRESARIAIS	M	62				62
	F	52				52
	<b>MF</b>	<b>114</b>	<b>0</b>	<b>0</b>	<b>0</b>	<b>114</b>
DIREITO	M	41				41
	F	45				45
	<b>MF</b>	<b>86</b>	<b>0</b>	<b>0</b>	<b>0</b>	<b>86</b>
<b>NACIONAL</b>	M	119	0	0	0	119
	F	102	0	0	0	102
	<b>MF</b>	<b>221</b>	<b>0</b>	<b>0</b>	<b>0</b>	<b>221</b>

# **BOLETIM ESTATÍSTICO DO MECAD**

Início do Ano lectivo 2006/2007

## *Capítulo 2*

# *Recursos Humanos*



**QUADRO Nº 1 – Agentes Docentes dos Jardins de Infância**

Distrito	ESTABELECEMENTOS	DOCENTES											
		EDUCADORES			MONITORES			ENCARREGADAS			TOTAL		
		M	F	MF	M	F	MF	M	F	MF	M	F	MF
ÁGUA GRANDE	MADRES CANOSSIANAS	1	10	11		1	1			0	1	11	12
	TARTARUGA		7	7		2	2			0	0	9	9
	HORIZONTE			0			0			0	0	0	0
	PÁSCOA CARVALHO		5	5		3	3		3	3	0	11	11
	MINA ANZU		5	5		2	2			0	0	7	7
	VILA FERNANDA		4	4		1	1			0	0	5	5
	1º DE MAIO	1	4	5		1	1			0	1	5	6
	ALDA GRAÇA		5	5		2	2			0	0	7	7
	PORCELANA			0			0			0	0	0	0
MÉ-ZOCHI	OLOF PALM		5	5			0			0	0	5	5
	CRIANÇA JOCUM		1	1			0			0	0	1	1
LOBATA	SAN QUILÊMBÊ		4	4			0			0	0	4	4
LEMBÁ	ARCA DE NOÉ			0			0			0	0	0	0
	PÔR DO SOL			0			0			0	0	0	0
CANTAGALO	SANTANA	1	4	5			0			0	1	4	5
	SOL SEM FRONTEIRA		1	1			0			0	0	1	1
CAUÉ	ANGOLARES		2	2			0			0	0	2	2
PRÍNCIPE	MINO QUETÉ	1	2	3			0			0	1	2	3
<b>NACIONAL</b>		<b>4</b>	<b>59</b>	<b>63</b>		<b>12</b>	<b>12</b>		<b>3</b>	<b>3</b>	<b>4</b>	<b>74</b>	<b>78</b>

**QUADRO Nº 2- Agentes Docentes das Creches**

Dist	ESTABELECEMENTOS DE ENSINO	DOCENTES											
		EDUCADORES			MONITORES			ENCARREGADAS			TOTAL		
		M	F	MF	M	F	MF	M	F	MF	M	F	MF
MÉ-ZOCHI	MONTE CAFÉ		3	3			0			0	0	3	3
	BEM POSTA			0			0			0	0	0	0
	NOVO DESTINO		1	1			0			0	0	1	1
	S. NICOLAU			0			0			0	0	0	0
	SANTA MARGARIDA		3	3		2	2			0	0	5	5
	QUELUZ		1	1			0			0	0	1	1
	MONTE MACACO		1	1		1	1			0	0	2	2
	FRANCISCO MANTERO		1	1			0			0	0	1	1
	VISTA ALEGRE		1	1		1	1			0	0	2	2
	MARGÃO		3	3			0			0	0	3	3
	SAUDADE			0			0			0	0	0	0
	NOVA MOCA			0			0			0	0	0	0
	S.JOSÉ			0			0			0	0	0	0
	QUINTA DAS PALMEIRAS		1	1			0			0	0	1	1
	CATAP		1	1			0			0	0	1	1
LOBATA	BELA VISTA		2	2		2	2			0	0	4	4
	VALE FLÔR			0			0			0	0	0	0
	FERREIRA GOVERNO		1	1			0			0	0	1	1
	ÁGUA CASADA		2	2			0			0	0	2	2
	LARANJEIRO			0			0			0	0	0	0
	BOA ENTRADA		2	2			0			0	0	2	2
	AGOSTINHO NETO		1	1		2	2			0	0	3	3
	FERNÃO DIAS		2	2			0			0	0	2	2
	CALDEIRAS		1	1			0			0	0	1	1
	SANTA LUZIA		1	1			0			0	0	1	1
	PRADO		1	1			0			0	0	1	1
LEMBÁ	PONTA FIGO		1	1			0			0	0	1	1
	GENEROSA			0			0			0	0	0	0
	DIOGO VAZ	1		1		1	1			0	1	1	2
	S.JOSÉ			0			0			0	0	0	0
	MULUNDO			0			0			0	0	0	0
	MONTE FORTE		1	1			0			0	0	1	1
	SANTA CLOTILDE			0			0			0	0	0	0
	ESPERANÇA			0			0			0	0	0	0
	LEMBÁ			0			0			0	0	0	0

Dist	ESTABELECIMENTOS	DOCENTES											
		EDUCADORES			MONITORES			ENCARREGADAS			TOTAL		
		M	F	MF	M	F	MF	M	F	MF	M	F	MF
CANTAGALO	COLÓNIA AÇORIANA		1	1			0			0	0	1	1
	CARIDADE		1	1			0			0	0	1	1
	ALTO DOURO			0			0			0	0	0	0
	UBÁ BUDO	1		1		1	1			0	1	1	2
	GUEGUE			0		1	1			0	0	1	1
	PEDROMA			0		1	1			0	0	1	1
	SANTA CLOTILDE			0			0			0	0	0	0
	PINHEIRA			0			0			0	0	0	0
	ANSELMO ANDRADE	1		1			0			0	1	0	1
	MATO CANA			0			0			0	0	0	0
	CRECHE ÁGUA IZÉ	0	0	0	0	0	0	0	0	0	0	0	0
CAUÉ	RIBEIRA PEIXE	1		1			0			0	1	0	1
	PORTO ALEGRE			0			0			0	0	0	0
	DONA AUGUSTA			0			0			0	0	0	0
	VILA CLOTILDE			0			0			0	0	0	0
	EMOLVE			0		1	1			0	0	1	1
	PRAIA PESQUEIRA			0			0			0	0	0	0
PRÍNCIPE	BELO MONTE			0			0			0	0	0	0
	SUNDY	1	1	2			0			0	1	1	2
	PRAIA INHAME		1	1			0			0	0	1	1
	PORTO REAL		1	1			0			0	0	1	1
<b>NACIONAL</b>		<b>5</b>	<b>36</b>	<b>41</b>	<b>0</b>	<b>13</b>	<b>13</b>	<b>0</b>	<b>0</b>	<b>0</b>	<b>5</b>	<b>49</b>	<b>54</b>

**QUADRO Nº 3 – Agentes Docentes do 1º Ciclo do Ensino Básico**

DIST	Ordem	Estabelecimentos de Ensino	AGENTES DOCENTES		
			M	F	MF
ÁGUA GRANDE	1	D.MARIA DE JESUS	5	47	52
	2	ATANÁSIO GOMES	9	34	43
	3	12 DE JULHO	3	15	18
	4	BÔBÔ FORRO	5	10	15
	5	OQUÊ -DE-REI	5	20	25
	6	MESQUITA	3	13	16
	7	RIBOQUE DA CAPITAL	2	10	12
	8	FRANCISCO TENREIRO	1	8	9
	9	P.G. ESCOLA NOVA	4	13	17
	10	1º DE JUNHO	1	16	17
	11	ALMEIRIM	3	10	13
	12	PANTUFO	9	11	20
	13	SAM MARÇAL	4	12	16
	14	VILA FERNANDA	4	7	11
<b>Sb TOTAL</b>			<b>58</b>	<b>226</b>	<b>284</b>
MÉ-ZOCHI	15	TRINDADE SOUSA PONTES	10	18	28
	16	BOMBOM	4	21	25
	17	FOLHA FÉDE	8	6	14
	18	S.FINÍCIA	4	7	11
	19	PROF. MANUEL QUAR(BATEPÁ)	7	4	11
	20	MONTE CAFÉ	2	8	10
	21	CAIXÃO GRANDE	1	9	10
	22	CAPELA ( JANUÁRIO GRAÇA)	2	6	8
	23	LEMOS	2	5	7
	24	OTÓTÓ	6	2	8
	25	ALBERTINA MATOS	4	4	8
	26	MILAGROSA	2	1	3
	27	POTÓ	3	1	4
	28	JAVA	2	0	2
29	ALMAS	3	8	11	
30	UBA BUDO	2	1	3	
31	ÁGUA BELA	1	0	1	
32	PEDROMA	2	0	2	
<b>Sb TOTAL</b>			<b>65</b>	<b>101</b>	<b>166</b>
LOBATA	33	JOSÉ LEAL BOUÇAS	7	9	16
	34	GUADALUPE	10	7	17
	35	CONDE	6	7	13
	36	BOA ENTRADA	5	4	9
	37	MAGODINHO	5	2	7
	38	PRAIA DAS CONCHAS	4	0	4
	39	SANTA LUZIA	5	0	5
40	CALDEIRAS	4	0	4	
41	MORRO PEIXE	3	1	4	
<b>Sb TOTAL</b>			<b>49</b>	<b>30</b>	<b>79</b>

DIST	Ordem	Estabelecimentos de Ensino	AGENTES DOCENTES		
			M	F	MF
LEMBÁ	42	NEVES	17	9	26
	43	SANTA CATARINA	7	4	11
	44	DIOGO VAZ	1	3	4
	45	PONTA FIGO	6	1	7
	46	RIBEIRA FUNDA	1	1	2
	47	ESPRAINHA	2	0	2
	48	PONTA FURADA	0	0	0
	49	ROSEMA	1	0	1
	50	SANTA GENY	2	1	3
<b>Sb TOTAL</b>			<b>37</b>	<b>19</b>	<b>56</b>
CANTAGALO	51	ADÃO DEUS LIMA	6	12	18
	52	RIBEIRA AFONSO	5	7	12
	53	RIBOQUE SANTANA	10	5	15
	54	PRAIA REI	5	4	9
	55	COLÓNIA AÇOREANA	4	0	4
	56	ANSELMO ANDRADE	2	0	2
	57	CLAUDINO FARO	2	0	2
	58	MENDES DA SILVA	2	0	2
	59	QUIMPO	2	0	2
<b>Sb TOTAL</b>			<b>38</b>	<b>28</b>	<b>66</b>
CAUÉ	60	ANGOLARES	8	4	12
	61	PORTO ALEGRE	4	1	5
	62	RIBEIRA PEIXE	3	1	4
	63	VILA JOSÉ	1	0	1
	64	ANGRA TOLDO	3	0	3
	65	MONTE MÁRIO	2	0	2
	66	DONA AUGUSTA	1	0	1
	67	ILHÉU DAS ROLAS	0	0	0
	68	IÔ GRANDE	2	0	2
<b>Sb TOTAL</b>			<b>24</b>	<b>6</b>	<b>30</b>
PRÍNCIPE	69	PAULA LAVRES	6	13	19
	70	JANUÁRIO GRAÇA (Príncipe)	1	2	3
	71	SUNDY	3	0	3
	72	NOVA ESTRELA	0	4	4
	73	PRAIA INHAME	1	2	3
	74	PORTO REAL	1	3	4
	75	S. JOAQUIM	1	0	1
	76	ABADE	0	2	2
<b>Sb TOTAL</b>			<b>13</b>	<b>26</b>	<b>39</b>
<b>NACIONAL</b>			<b>284</b>	<b>436</b>	<b>720</b>

**QUADRO Nº4 – Agentes Docentes c/Formação e s/Formação do  
1º Ciclo do Ensino Básico**

Ordem	DISTRITOS	C/Formação Específica		C/Formação N/Específica		N/Formado		TOTAL	
		MF	F	MF	F	MF	F	MF	F
1	ÁGUA GRANDE	146	114	1	0	137	112	284	226
2	MEZÓCHI	66	37	3	1	97	63	166	101
3	LOBATA	20	6	4	2	55	22	79	30
4	LEMBÁ	6	2	0	0	50	17	56	19
5	CANTAGALO	51	21	0	0	15	7	66	28
6	CAUÉ	29	5	0	0	1	1	30	6
7	PRÍNCIPE	19	16	2	0	18	10	39	26
<b>NACIONAL</b>		<b>337</b>	<b>201</b>	<b>10</b>	<b>3</b>	<b>337</b>	<b>232</b>	<b>720</b>	<b>436</b>

**QUADRO Nº 5 - Agentes Docentes c/Formação e s/Formação de 5ª a 9ª Classe**

DISTRITO	Estabelecimentos de Ensino	C/Formação Específica		C/Formação não Específica		S/Formação		TOTAL	
		MF	F	MF	F	MF	F	MF	F
AG	PATRICE LUMUMBA	3	15	3	1	37	52	43	68
	S.JOÃO DA VARGEM	17	19	0	9	16	9	33	37
	LICEU NACIONAL	52	13	9	1	50	9	111	23
SUB TOTAL		72	47	12	11	103	70	187	128
MZ	BÁSICA INTEGRADA DE ALMAS	2	2	1	1	7	7	10	10
	PREPARATÓRIA DE BOMBOM	5	8	1	0	21	13	27	21
	PREPARATÓRIA DE TRINDADE	14	4	1	0	37	14	52	18
SUB TOTAL		21	14	3	1	65	34	89	49
LOB	BÁSICA INTEGRADA DE DESEJADA	0	0	2	0	9	7	11	7
	PREPARATÓRIA. DE GUADALUPE	4	0	4	0	29	8	37	8
SUB TOTAL		4	0	6	0	38	15	48	15
LEMB	BÁSICA INTEGRADA DE SANTA CATARINA	0	0	0	0	6	0	6	0
	PREPARATÓRIA DE NEVES	3	3	0	0	19	5	22	8
SUB TOTAL		3	3	0	0	25	5	28	8
CANT	BÁSICA INTEGRADA DE ÁGUA IZÉ	0	1	1	0	7	3	8	4
	PREPARATÓRIA DE SANTANA	0	0	6	0	29	17	35	17
SUB TOTAL		0	1	7	0	36	20	43	21
CAUÉ	PREPARATÓRIA DE ANGOLARES	1	3	0	0	12	6	13	9
	BÁSICA INTEGRADA DE PORTO ALEGRE	1	0	1	0	3	0	5	0
SUB TOTAL		2	3	1	0	15	6	18	9
PRÍNC	PREPARATÓRIA DE PRÍNCIPE	5	2	0	0	12	4	17	6
SUB TOTAL		5	2	0	0	12	4	17	6
<b>NACIONAL</b>		<b>107</b>	<b>70</b>	<b>29</b>	<b>12</b>	<b>294</b>	<b>154</b>	<b>430</b>	<b>236</b>

**QUADRO Nº6 - Agentes Docentes do 2º Ciclo do Secundário por Região, Área e Sexo**

REGIÃO	Classe	SEXO	ÁREA			TOTAL
			A	B	C	
S.TOMÉ	10ª	M	14	8	12	34
		F	6	1	2	9
		MF	20	9	14	43
	11ª	M	14	8	14	36
		F	5	1	1	7
		MF	19	9	15	43
SUBTOTAL		M	28	16	26	70
		F	11	2	3	16
		MF	39	18	29	86
PRÍNCIPE	10ª	M	8		8	16
		F				0
		MF	8	0	8	16
	11ª	M	8		8	16
		F				0
		MF	8	0	8	16
SUBTOTAL		M	16	0	16	32
		F	0	0	0	0
		MF	16	0	16	32
NACIONAL		M	44	16	42	102
		F	11	2	3	16
		MF	55	18	45	118

**QUADRO Nº 7 – Professores Extraordinários do  
2º Ciclo do Secundário**

<b>REGIÃO</b>	<b>SEXO</b>	<b>PROFESSORES EXTRAORDINÁRIOS</b>
<b>S.TOMÉ</b>	M	23
	F	4
	<b>MF</b>	<b>27</b>
<b>PRÍNCIPE</b>	M	4
	F	0
	<b>MF</b>	<b>4</b>
<b>NACIONAL</b>	M	<b>27</b>
	F	4
	<b>MF</b>	<b>31</b>

**QUADRO Nº 8 – Agentes Docentes c/Formação e s/Formação do Curso Nocturno**

DISTRITOS	Estabelecimentos de Ensino	DOCENTES			
		C/FORMAÇÃO PEDAGOGICA	C/FORMAÇÃO NÃO PEDAGOGICA	S/FORMAÇÃO	TOTAL
AGUA GRANDE	P. LUMUMBA	14	10	41	65
	LICEU	nd	nd	nd	nd
ME - ZOCHI	BOMBOM	9	5	21	35
	TRINDADE	10	0	17	27
LOBATA	GUADALUPE	2	5	27	34
	Sto AMARO	8	1	16	25
LEMBÁ	NEVES	2	0	11	13
CANTAGALO	SANTANA	0	5	22	27
PRÍNCIPE	PRÍNCIPE	14	0	16	30
<b>NACIONAL</b>		<b>59</b>	<b>26</b>	<b>171</b>	<b>256</b>

**QUADRO Nº 9 – Agentes Docentes c/Formação e s/Formação no Ensino Privado**

DIST	Estabelecimentos de Ensino	DOCENTES			
		C/ FORM. PEDAG	C/ FORM. NÃO PEDAGÓGICA	SEM FORMAÇÃO	TOTAL
<b>ÁGUA GRANDE</b>	INSTITUTO J.PAULO II	10	27	6	<b>43</b>
	MADALENA DE CANOSSA	14	1	11	<b>26</b>
	ESCOLA PORTUGUESA	2			<b>2</b>
	ESTER. PRÍNCEZINHA	2		5	<b>7</b>
	A I S E C	1		2	<b>3</b>
	UNIVERSIDADE LUSÍADAS	nd	nd	nd	nd
	I.U .C.A.E	nd	nd	nd	nd
<b>LEMBÁ</b>	ONG-LEMBÁ	1		1	<b>2</b>
<b>NACIONAL</b>		<b>30</b>	<b>28</b>	<b>25</b>	<b>83</b>

# **BOLETIM ESTATÍSTICO DO MECAD**

Início do Ano lectivo 2006/2007

## *Capítulo 3*

# *Recursos físicos*



**QUADRO Nº1 - Equipamentos Escolares por Níveis de Ensino**

Dist	Níveis de ensino	Equipamentos										
		Carteiras Bi-pessoais		Carteiras		Cadeiras		Bancos		Mesas		
		B	FALT	B	FALT	B	FALT	B	FALT	B	R	FALT
AGUA GRANDE	Pré Escolar			6	0	881	457	292	51	298		49
	Básico (1º ciclo)	2107	249	616	62							
	Básico (2º ciclo)	755	70	410	90							
	Secundário (1º ciclo)											
	Secundário (2º ciclo)	315		746								
	C. Politécnico											
	ISP											
	E F O P E											
	<b>Subtotal</b>	<b>3177</b>	<b>319</b>	<b>1778</b>	<b>152</b>	<b>881</b>	<b>457</b>	<b>292</b>	<b>51</b>	<b>298</b>	<b>0</b>	<b>49</b>
MÉ - ZOCHI	Pré Escolar			4	4	295	114	76	43	105		46
	Básico (1º ciclo)	1286	297	420	26							
	Básico (2º ciclo)											
	Secundário (1º ciclo)	121	141	676	547							
	Secundário (2º ciclo)											
	<b>Subtotal</b>	<b>1407</b>	<b>438</b>	<b>1100</b>	<b>577</b>	<b>295</b>	<b>114</b>	<b>76</b>	<b>43</b>	<b>105</b>	<b>0</b>	<b>46</b>
LOBATA	Pré Escolar			6	1	140	31	109	32	77	27	
	Básico (1º ciclo)	364	13	550	106							
	Básico (2º ciclo)	100										
	Secundário (1º ciclo)	209	14	14								
	Secundário (2º ciclo)											
	<b>Subtotal</b>	<b>673</b>	<b>27</b>	<b>570</b>	<b>107</b>	<b>140</b>	<b>31</b>	<b>109</b>	<b>32</b>	<b>77</b>	<b>27</b>	<b>0</b>
LEMBÁ	Pré Escolar			0	10	67	33	81	68	52		45
	Básico (1º ciclo)	322	15	342	22							
	Básico (2º ciclo)	22	1	450	54							
	Secundário (1º ciclo)											
	Secundário (2º ciclo)											
	<b>Subtotal</b>	<b>344</b>	<b>16</b>	<b>792</b>	<b>86</b>	<b>67</b>	<b>33</b>	<b>81</b>	<b>68</b>	<b>52</b>	<b>0</b>	<b>45</b>
CANTAGALO	Pré Escolar			1	1	71	12	78	41	65		31
	Básico (1º ciclo)	481	14	240	60							
	Básico (2º ciclo)			153								
	Secundário (1º ciclo)	18		449								
	Secundário (2º ciclo)											
	<b>Subtotal</b>	<b>499</b>	<b>14</b>	<b>843</b>	<b>61</b>	<b>71</b>	<b>12</b>	<b>78</b>	<b>41</b>	<b>65</b>	<b>0</b>	<b>31</b>

Dist	Níveis de ensino	Equipamentos										
		Carteiras Bi-pessoais		Carteiras		Cadeiras		Bancos		Mesas		
		B	FALT	B	FALT	B	FALT	B	FALT	B	R	FALT
CAUÉ	Pré Escolar			62	0	132	13	46	3	50		0
	Básico (1º ciclo)	249	19	178	5							
	Básico (2º ciclo)			252								
	Secundário (1º ciclo)											
	Secundário (2º ciclo)											
	<b>Subtotal</b>	<b>249</b>	<b>19</b>	<b>492</b>	<b>5</b>	<b>132</b>	<b>13</b>	<b>46</b>	<b>3</b>	<b>50</b>	<b>0</b>	<b>0</b>
PRÍNCIPE	Pré Escolar			6	0	141	3	22	0	39		4
	Básico (1º ciclo)	100	4	275	17							
	Básico (2º ciclo)	38	6	291	69							
	Secundário (1º ciclo)											
	Secundário (2º ciclo)											
	<b>Subtotal</b>	<b>138</b>	<b>10</b>	<b>572</b>	<b>86</b>	<b>141</b>	<b>3</b>	<b>22</b>	<b>0</b>	<b>39</b>	<b>0</b>	<b>4</b>
NACIONAL	Pré Escolar	0	0	85	16	1727	663	704	238	686	27	175
	Básico (1º ciclo)	4909	611	2621	298							
	Básico (2º ciclo)	915	77	1556	213							
	Secundário (1º ciclo)	348	155	1139	547							
	Secundário (2º ciclo)	315	0	746	0							
	C. Politécnico	0	0	0	0	0	0	0	0	0	0	0
	ISP	0	0	0	0	0	0	0	0	0	0	0
	E F O P E	0	0	0	0	0	0	0	0	0	0	0
	<b>Total</b>	<b>6487</b>	<b>843</b>	<b>6147</b>	<b>1074</b>	<b>1727</b>	<b>663</b>	<b>704</b>	<b>238</b>	<b>686</b>	<b>27</b>	<b>175</b>

# **BOLETIM ESTATÍSTICO DO MECAD**

**Início do Ano lectivo 2006/2007**

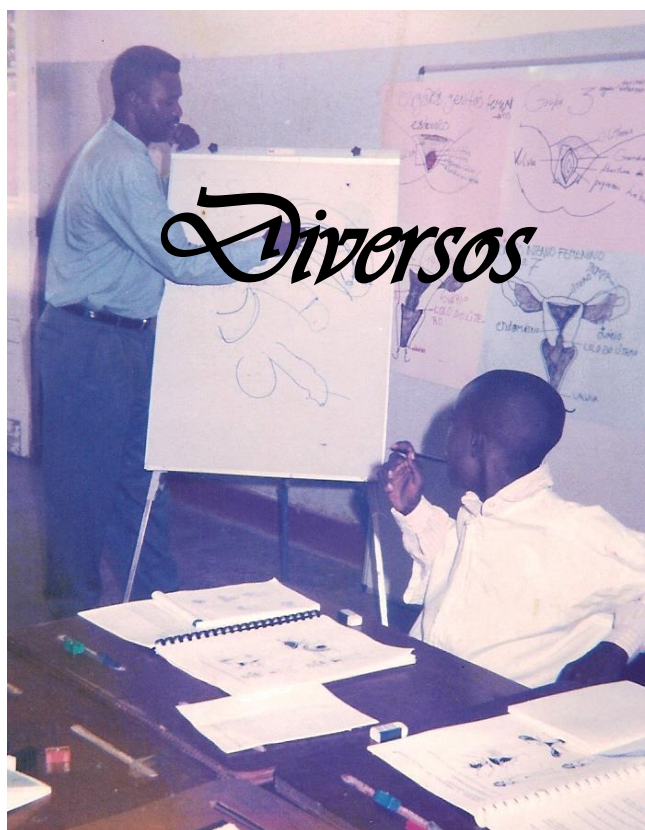

**QUADRO Nº 1 – Turmas do 1º Ciclo do Ensino Básico em Regime Triplo**

Ord	Distrito	Estabelecimentos de Ensino	Total de Turmas		Turmas			
			Existent	Em Regime Triplo	1ª Classe	2ª Classe	3ª Classe	4ª Classe
1	Água Grande	Maria de Jesus	48					
		Bobo Forro	13					
		Oquê del Rei	22					
		Mesquita	15					
		Riboque	12					
		Vila Fernanda	4					
		Franc. Tenreiro	6					
		P. G. Escola Nova	14					
		1º de Junho	16					
		Pantufo	21					
		S. Marçal	15					
		Atanásio Gomes	40	6	4	2		
		12 de Julho	17	3		3		
		Almeirim	13	1	1			
		<b>SubTotal</b>	<b>14 Escolas</b>	<b>256</b>	<b>10</b>		<b>5</b>	<b>5</b>
2	Me-Zochi	Bombom	24					
		Folha Fede	12					
		S. Finicia	10					
		Batepá	10					
		Monte Café	10					
		Capela	8					
		Lemos	7					
		Albertina Matos	7					
		Milagrosa	4					
		Potó	4					
		Java	4					
		Almas	15					
		Uba Budo	4					
		Água das Belas	4					
		Pedroma	4					
		T. S. Pontes	28	4	2	2		
		Caixão Grande	10	2	1	1		
		Ototo	7	1		1		
<b>SubTotal</b>	<b>18 Escolas</b>	<b>172</b>	<b>7</b>		<b>3</b>	<b>4</b>		

Ord.	Distrito	Estabelecimentos de Ensino	Total de Turmas		Turmas			
			Existent	Em Regime Triplo	1ª Classe	2ª Classe	3ª Classe	4ª Classe
3	Lobata	José Leal Bouças	16					
		Conde	13					
		Boa Entrada	9					
		Magodinho	7					
		P. das Conchas	4					
		Santa Luzia	5					
		Caldeiras	4					
		Mouro Peixe	4					
		Guadalupe	17	8	4	1	1	2
<b>SubTotal</b>	<b>9 Escolas</b>	<b>75</b>	<b>8</b>	<b>4</b>	<b>1</b>	<b>1</b>	<b>2</b>	
4	Lembá	Santa Catarina	10					
		Diogo Vaz	4					
		Ponta Figo	7					
		R. Funda	4					
		Esprainha	4					
		Rosema	4					
		Santa Geny	4					
		Neves	27	9		4	3	2
		<b>SubTotal</b>	<b>8 Escolas</b>	<b>64</b>	<b>9</b>		<b>4</b>	<b>3</b>
5	Cantagalo	R. Afonso	11					
		Riboque Santana	12					
		Praia Rei	9					
		Colónia Açoriana	4					
		Anselmo Andrade	5	1			1	
		Claudino Faro	4					
		Mendes da Silva	4					
		Quimpo	4					
		Adão Deus Lima	17	3		2	1	
<b>SubTotal</b>	<b>9 Escolas</b>	<b>70</b>	<b>4</b>		<b>2</b>	<b>2</b>		
6	Caué	Porto Alegre	8					
		Ribeira Peixe	5					
		Vila José	4					
		Angra Toldo	4					
		Monte Mário	4					
		D. Augusta	4					
		Ió Grande	4					
		Angolares	13	1		1		
		<b>SubTotal</b>	<b>8 Escolas</b>	<b>46</b>	<b>1</b>		<b>1</b>	

Ord.	Distrito	Estabelecimentos de Ensino	Total de Turmas		Turmas			
			Existent	Em Regime Triplo	1ª Classe	2ª Classe	3ª Classe	4ª Classe
7	R. Auton Príncipe	Januário Graça	4					
		Sundy	4					
		Nova Estrela	4					
		Praia Inhame	4					
		Porto Real	4					
		S.Joaquim	4					
		Abade	4					
		Paula Lavres	17	5		3	2	
<b>SubTotal</b>	<b>8 Escolas</b>	<b>45</b>	<b>5</b>		<b>3</b>	<b>2</b>		
<b>Nacional</b>	<b>74 Escolas</b>	<b>728</b>	<b>44</b>	<b>4</b>	<b>19</b>	<b>17</b>	<b>4</b>	

**QUADRO Nº2 – Turmas do Curso Nocturno por Classe**

DISTRITOS	Estabelecimentos de Ensino	TURMAS							TOTAL
		5ª Classe	6ª Classe	7ª Classe	8ª Classe	9ª Classe	10ª Classe	11ª Classe	
AGUA GRANDE	P. LUMUMBA	5	6	7	8				26
	LICEU					nd	nd	nd	nd
ME - ZOCHI	BOMBOM	1	2	3	2	4			12
	TRINDADE	1	2	2	2	2			9
LOBATA	GUADALUPE								0
	Sto AMARO	1	1	1	1	1			5
LEMBÁ	NEVES	1	1	1	1				4
CANTAGALO	SANTANA	1	1	2	1	1			6
PRÍNCIPE	PRÍNCIPE	1	1	1	1	2	2	2	10
<b>NACIONAL</b>		<b>11</b>	<b>14</b>	<b>17</b>	<b>16</b>	<b>10</b>	<b>2</b>	<b>2</b>	<b>72</b>

 NÃO LECCIONAM

**QUADRO Nº3 – Turmas da Universidade Lusíadas**

<b>Formação</b>	<b>Nº DE TURMAS</b>
INFORMÁTICA	3
CIÊNCIAS ECONÓMICAS E EMPRESARIAIS	4
DIREITO	1
<b>NACIONAL</b>	<b>8</b>